

# PIANO REGOLATORE GENERALE DI SAN LORENZO IN BANALE

## Rilevazione degli insediamenti storici - EDIFICI STORICI

Unità Edilizia n°	31	Manufatto Storico n°	
Comprensorio	: C.8	Foglio di mappa	: 36
Comune amministrativo	: San Lorenzo in Banale	N. di particella ed.	: 112/2
Comune catastale	: San Lorenzo in Banale	Data rilievo	: estate - autunno 1997
Nucleo storico	: Glolo	Rilevatore analisi	: Ilaria Rigotti



Immagine fotografica

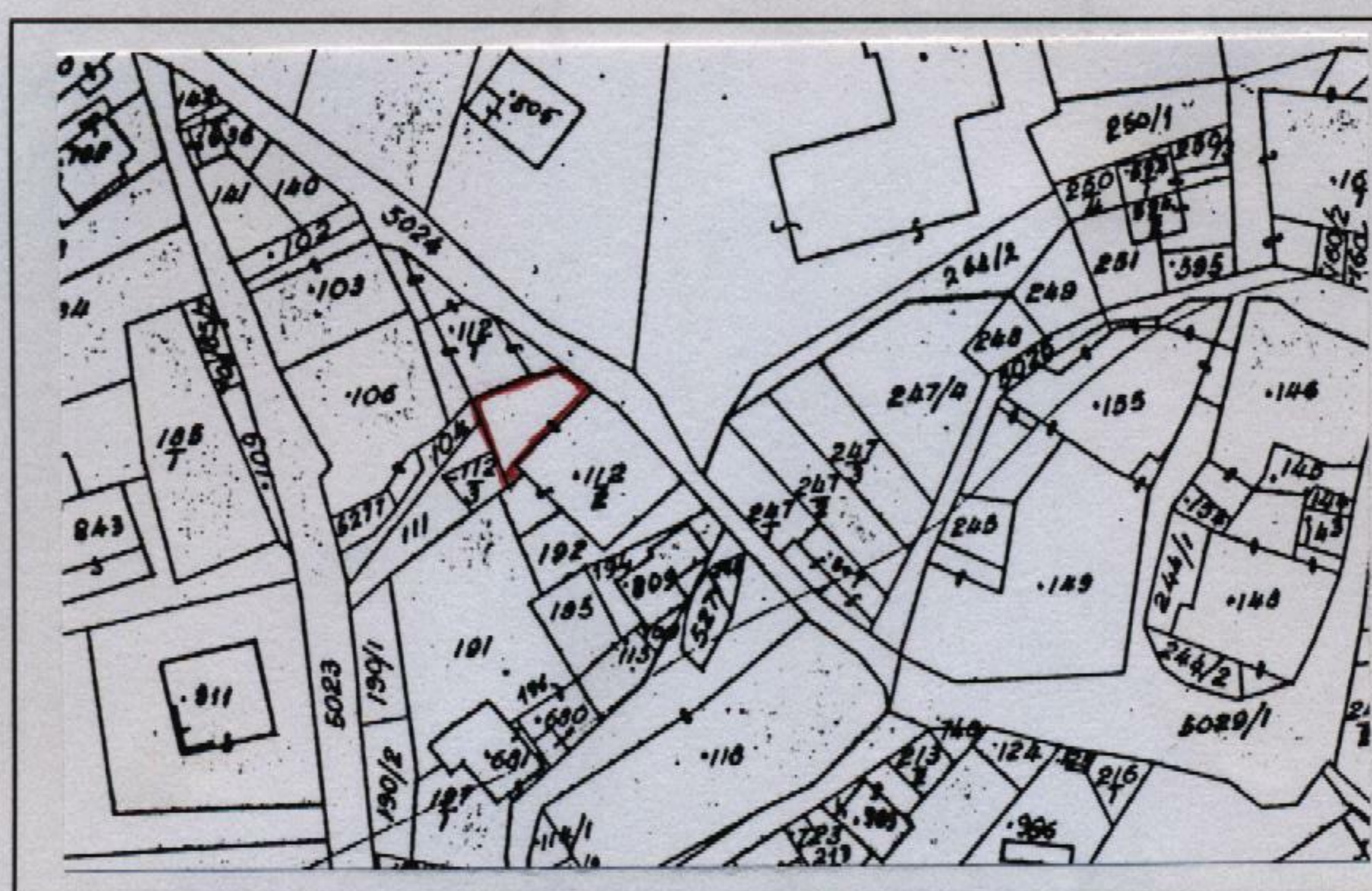

Estratto catastale in scala 1: 1.440

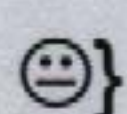

Punto di vista dell'immagine fotografica.

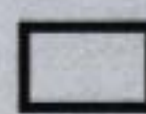

Perimetro dell'unità edilizia.



**ANALISI**

<b>1. Tipologia funzionale:</b>	<b>UNITA' EDILIZIA:</b>	edificio residenziale:	A	x
		- p.t. ad uso comm.le - artig. utilizzato	a1	
		- p.t. ad uso comm.le - artig. non utilizzato	a2	
		edificio produttivo	B	
		edificio speciale	C	
		edificio ad uso agricolo-zootecnico	D	
		edificio rustico-baita	E	
		edificio accessorio	F	x
	<b>MANUFATTO:</b>	elemento puntuale	G1	
		elemento lineare	G2	

<b>1.1. Destinazione d'uso originaria dell'unità edilizia :</b>	conservata modificata parzialmente modificata totalmente <span style="float: right;">x</span>
---	---

<b>1.2. Stato della proprietà dell'unità edilizia :</b>	Privata <span style="float: right;">x</span> Stato Provincia Autonoma di Trento	Comune ITEA Enti ed Ass. religiose		
---	---	--	--	--

<b>2. Epoca di costruzione :</b>	anteriore al 1860 tra il 1860 e il 1939 posteriore al 1939	8 6 4	 x  
----------------------------------	--	-------------	---------------

<b>3. Tipologia architettonica storica dell'unità edilizia :</b>	alta definizione media definizione bassa definizione nessuna definizione	8 6 4 0	   x
--	---	------------------	---------------

<b>4. Permanenza dei caratteri formali tradizionali :</b>	volumetrici costruttivi complementari aspetti decorativi TOTALE	2 2 2 2	1 1 1 1	0 0 0 0	x x x x
---	---	------------------	------------------	------------------	------------------

<b>5. Degrado strutturale :</b>	nullo medio elevato	  x
---------------------------------	---------------------------	-----------

<b>6. Grado di utilizzo dell'unità edilizia :</b>	utilizzato sottoutilizzato in stato di abbandono	x   
---	--	---------------

<b>7. Spazi di pertinenza :</b>	alta qualità media qualità bassa qualità	 x  
---------------------------------	--	---------------

<b>8. Materiale costruttivo :</b>	muratura intonacata pietra a vista legno altro	x    
-----------------------------------	---	-------------------

<b>9. Tipo di copertura :</b>	a quattro falde a due falde a falda unica	  x
-------------------------------	---	-----------

<b>10. Materiali di copertura :</b>	coppi tegole lamiera inesistente - solaio in cemento	   x
-------------------------------------	---	---------------

<b>11. Vincoli legislativi :</b>	Legge 1497/1939	Legge 1089/1939	Art.8 N.d.A./P.U.P.
----------------------------------	-----------------	-----------------	---------------------

<b>12. Categ. D'interv. Piano vigente :</b>	Reticolo per accessori
---	------------------------

<b>13. Note :</b>	
-------------------	--

**PROGETTO**

<b>14. Categ. D'intervento prevista :</b>	Demolizione con Ricostruzione
---	-------------------------------

<b>15. Prescrizioni particolari :</b>	
---------------------------------------	--

<b>15.1. Interventi specifici ammessi :</b>	
---	--

<b>16. Categoria d'intervento prevista per gli spazi di pertinenza :</b>	Ristrutturazione
--	------------------