

PIANO REGOLATORE GENERALE DI SAN LORENZO IN BANALE

Rilevazione degli insediamenti storici - EDIFICI STORICI ISOLATI

| | | | |
|-----------------------|-------------------------|----------------------|------------------|
| Unità Edilizia n° | 147 | Manufatto Storico n° | |
| Comprensorio | : C.8 | Foglio di mappa | : 28 |
| Comune amministrativo | : San Lorenzo in Banale | N. di particella ed. | : 440 - 441 |
| Comune catastale | : San Lorenzo in Banale | Data rilievo | : autunno 1998 |
| Località e Via | : MOLINE | Rilevatore analisi | : Ilaria Rigotti |

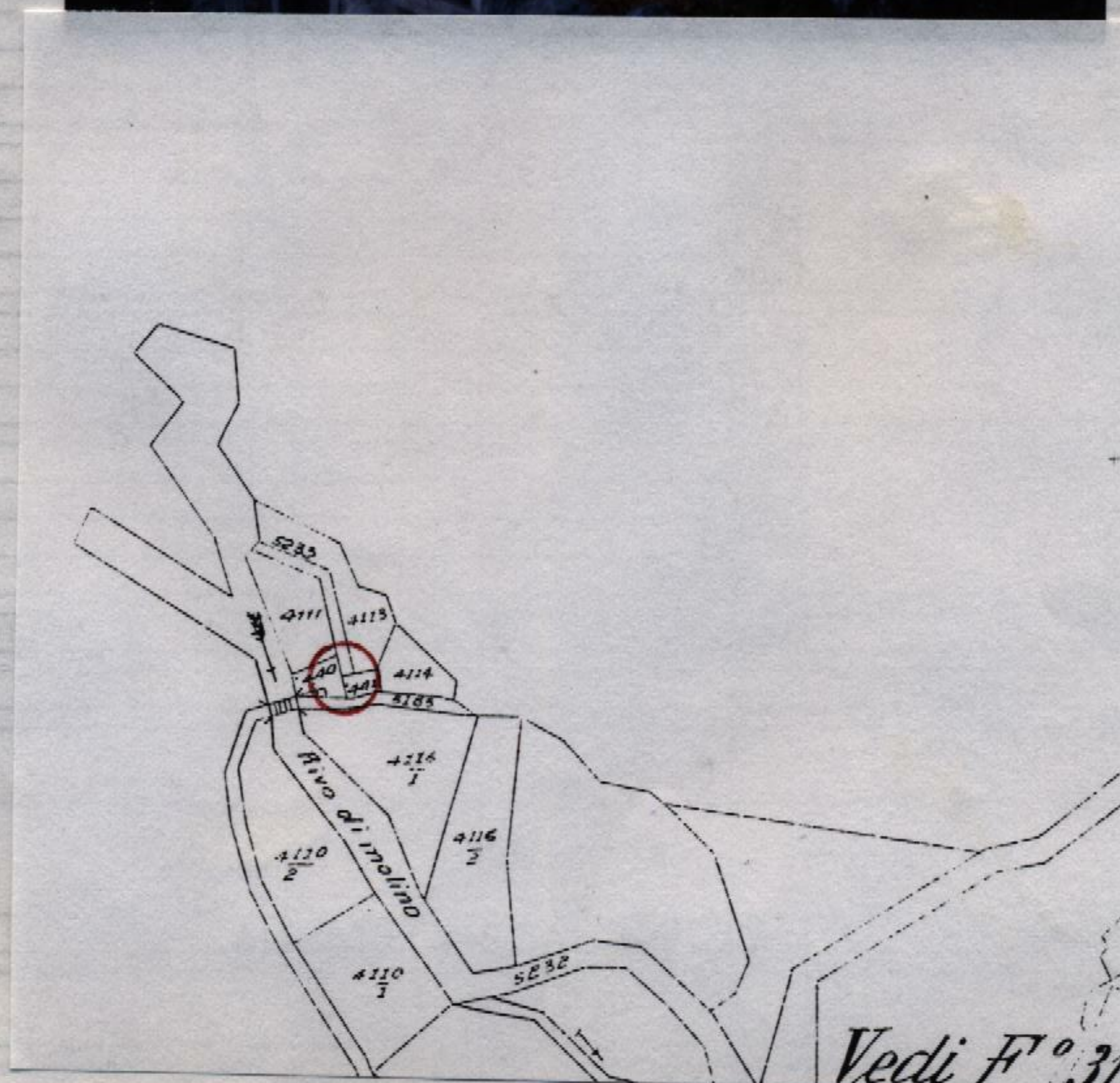

Estratto catastale in scala 1: 2.880

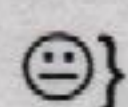

Punto di vista dell'immagine fotografica.

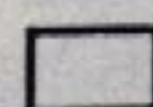

Perimetro dell'unità edilizia.

ANALISI

| | | | | |
|--|-----------------------|---|---------------------|------------------------|
| 1. Tipologia funzionale: | UNITA' EDILIZIA: | edificio residenziale: | A | |
| | | - p.t. ad uso comm.le - artig. utilizzato | a1 | |
| | | - p.t. ad uso comm.le - artig. non utilizzato | a2 | |
| | | edificio produttivo | B | |
| | | edificio speciale | C | |
| | | edificio ad uso agricolo-zootecnico | D | |
| | | edificio rustico-baita | E | |
| | | edificio accessorio | F | |
| MANUFATTO: | elemento puntuale | G1 | | |
| | elemento lineare | G2 | | |
| 1.1. Destinazione d'uso originaria dell'unità edilizia: | | conservata | | |
| | | modificata parzialmente | | |
| | | modificata totalmente | | |
| 1.2. Stato della proprietà dell'unità edilizia: | | Privata | | Comune |
| | | Stato | | ITEA |
| | | Provincia Autonoma di Trento | | Enti ed Ass. religiose |
| 2. Epoca di costruzione: | anteriore al 1860 | | 8 | |
| | tra il 1860 e il 1939 | | 6 | |
| | posteriore al 1939 | | 4 | |
| 3. Tipologia architettonica storica dell'unità edilizia: | alta definizione | | 8 | |
| | media definizione | | 6 | |
| | bassa definizione | | 4 | |
| | nessuna definizione | | 0 | |
| 4. Permanenza dei caratteri formali tradizionali: | volumetrici | 2 | 1 | 0 |
| | costruttivi | 2 | 1 | 0 |
| | complementari | 2 | 1 | 0 |
| | aspetti decorativi | 2 | 1 | 0 |
| | TOTALE | | | |
| 5. Degrado strutturale: | nullo | | | |
| | medio | | | |
| | elevato | | | |
| 6. Grado di utilizzo dell'unità edilizia: | utilizzato | | | |
| | sottoutilizzato | | | |
| | in stato di abbandono | | | |
| 7. Spazi di pertinenza: | alta qualità | | | |
| | media qualità | | | |
| | bassa qualità | | | |
| 8. Materiale costruttivo : | muratura intonacata | | | |
| | pietra a vista | | | |
| | legno | | | |
| | altro | | | |
| 9. Tipo di copertura : | a quattro falde | | | |
| | a due falde | | | |
| | a falda unica | | | |
| 10. Materiali di copertura: | coppi | | | |
| | tegole | | | |
| | lamiera | | | |
| | inesistente | | | |
| 11. Vincoli legislativi: | Legge 1497/1939 | Legge 1089/1939 | Art.8 N.d.A./P.U.P. | |
| 12. Categ. d'interv. piano vigente: | | | | |
| 13. Note: | | | | |

PROGETTO

| | |
|--|---------------------------|
| 14. Categ. d'intervento prevista: | ristrutturazione edilizia |
| 15. Prescrizioni particolari: | |
| 15.1. Interventi specifici ammessi: | |
| 16. Categoria d'intervento prevista per gli spazi di pertinenza: | |

CENSIMENTO FOTOGRAFICO DEL PATRIMONIO EDILIZIO DEGLI INSEDIAMENTI STORICI - EDIFICI STORICI ISOLATI

Comune catastale : **S.Lorenzo in Banale**

n. di particella ed. : **.440 - .441**

Unità edilizia

Comune amministrativo : **S.Lorenzo in Banale**

Località : **Moline**

n° **177**

ESTRATTO MAPPA CATASTALE - scala 1: 2000

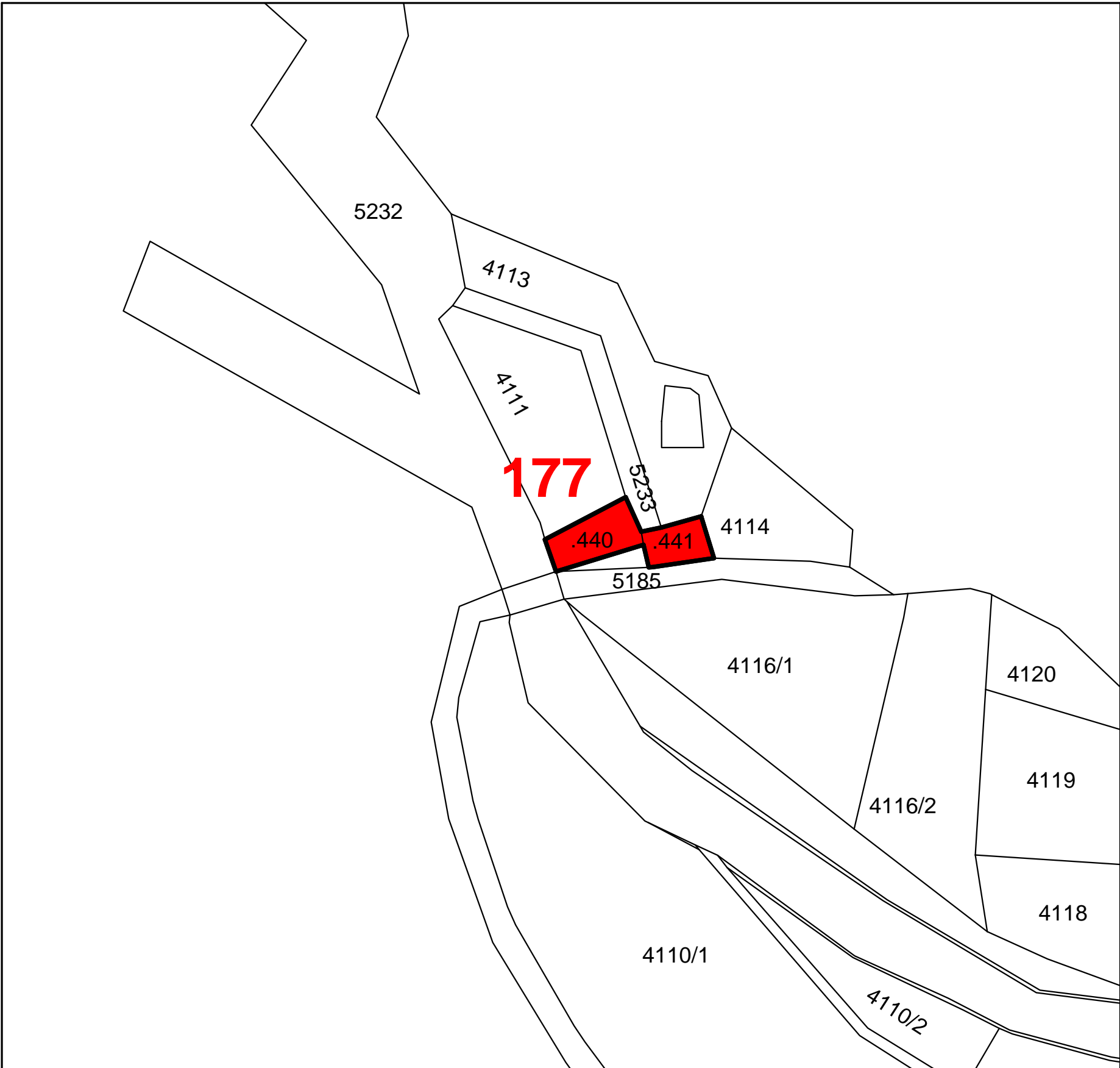

CARTA TECNICA P.A.T. - scala 1: 10000

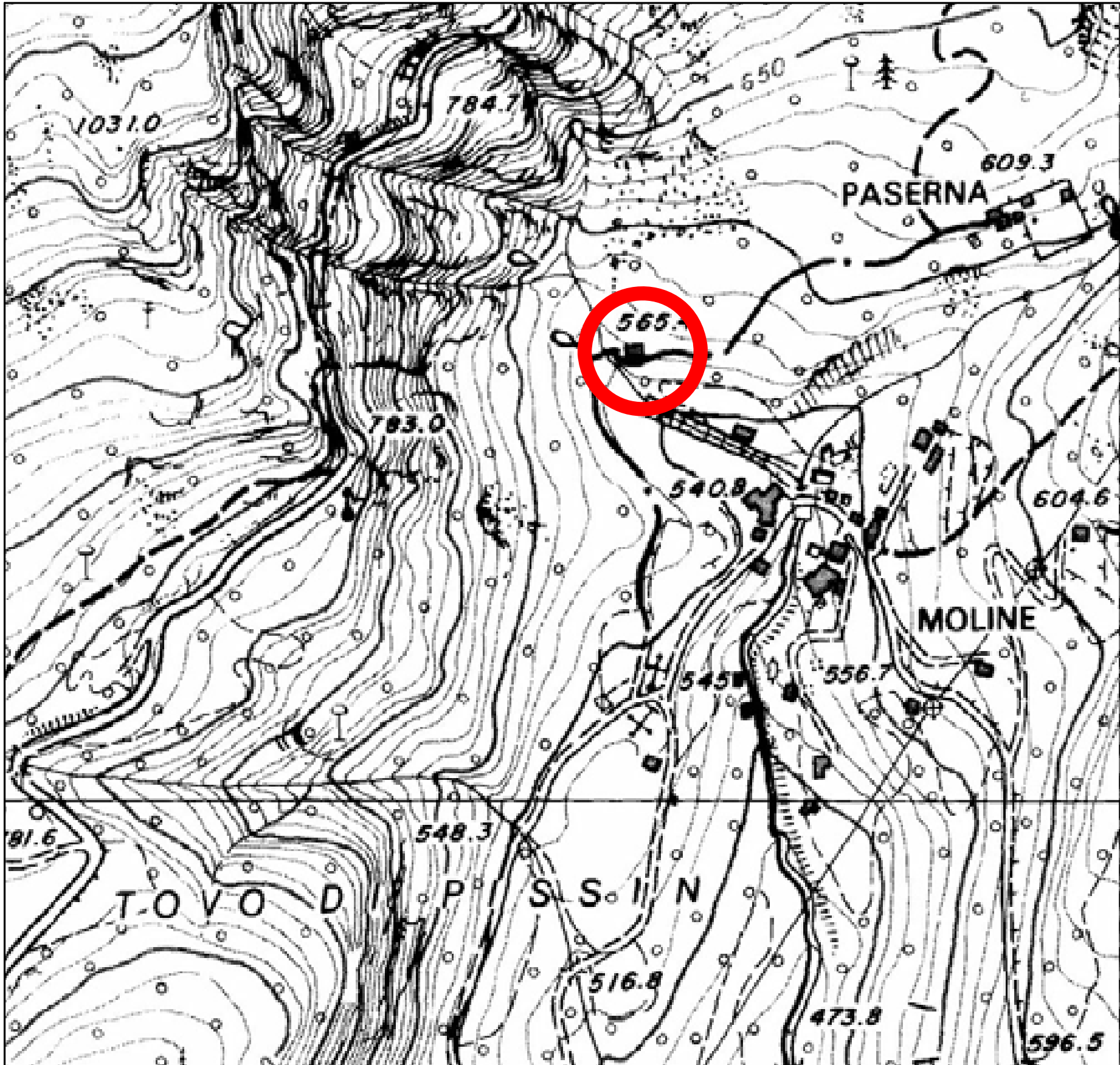

DOCUMENTAZIONE FOTOGRAFICA



PROSPETTO NORD



PROSPETTO OVEST

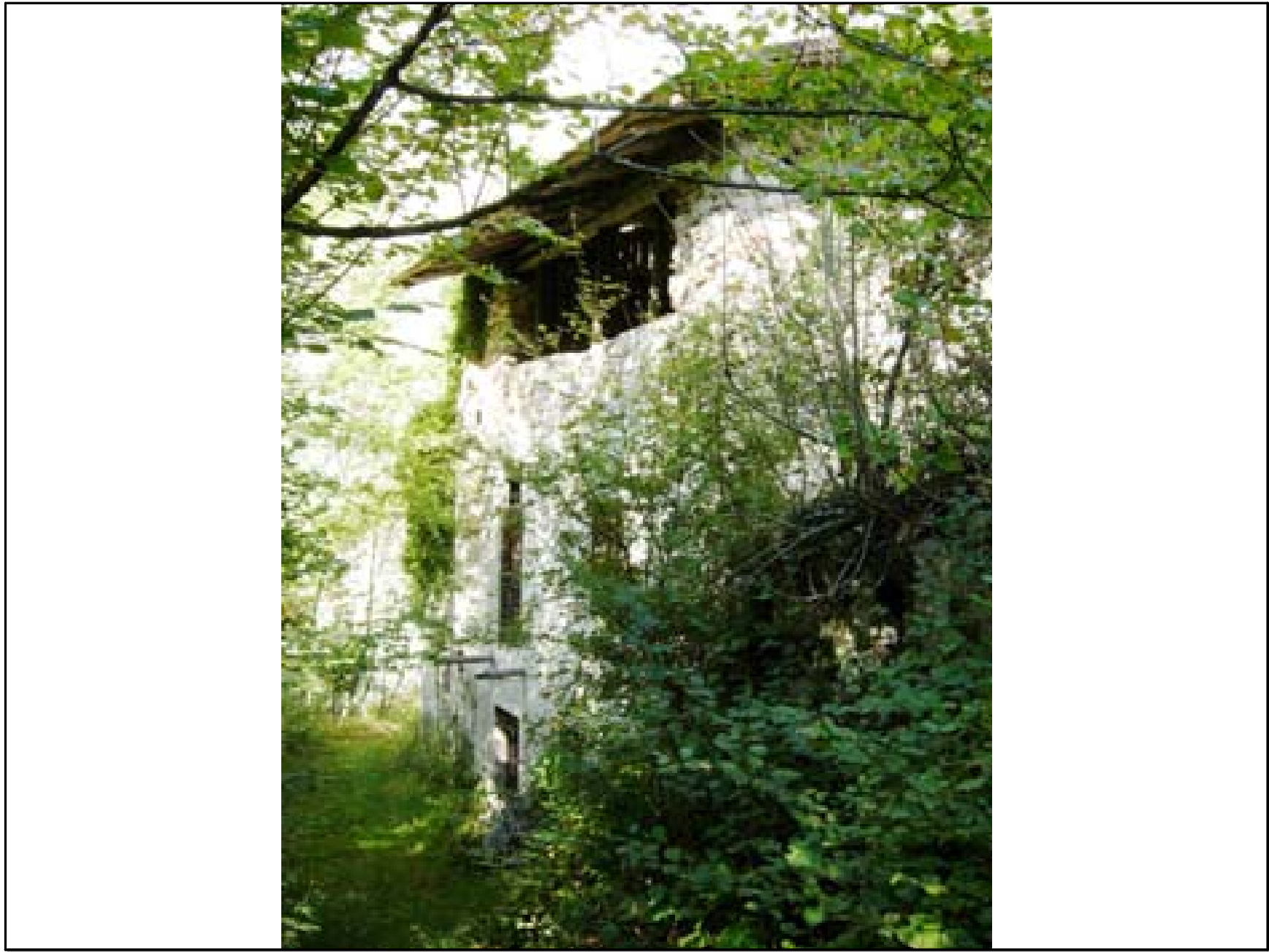

PROSPETTO SUD



PROSPETTO EST