

PIANO REGOLATORE GENERALE DI SAN LORENZO IN BANALE
Rilevazione degli insediamenti storici - EDIFICI STORICI ISOLATI

| | | | |
|-----------------------|-------------------------|----------------------|------------------|
| Unità Edilizia n° | 131 | Manufatto Storico n° | |
| Comprensorio | : C.8 | Foglio di mappa | : 33 |
| Comune amministrativo | : San Lorenzo in Banale | N. di particella ed. | : 1029 |
| Comune catastale | : San Lorenzo in Banale | Data rilievo | : autunno 1998 |
| Località e Via | : Bael | Rilevatore analisi | : Ilaria Rigotti |

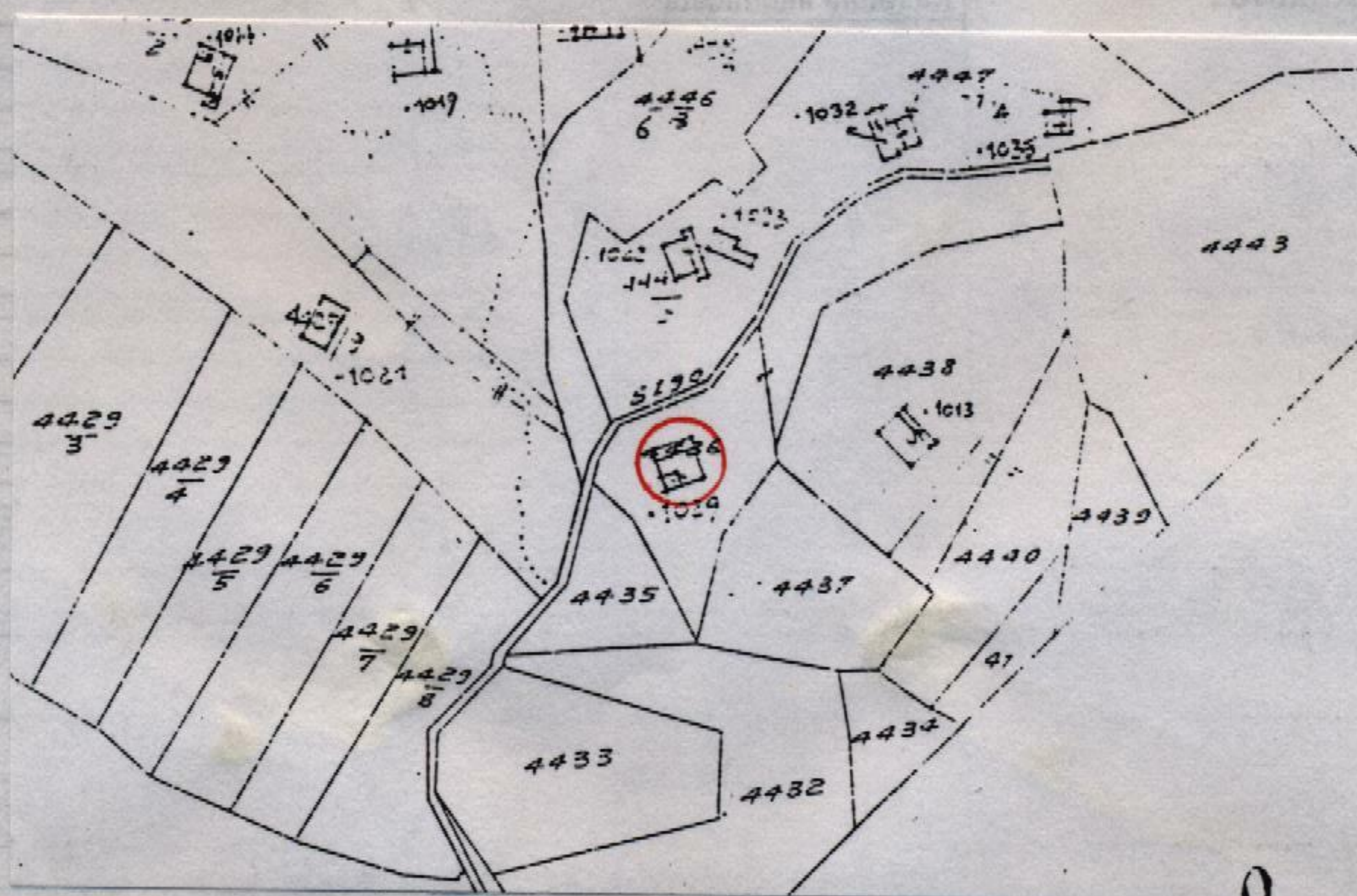

Immagine fotografica



Estratto catastale in scala 1: 2.880

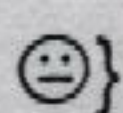

Punto di vista dell'immagine fotografica

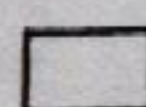

Perimetro dell'unità edilizia

ANALISI

| | | | | |
|--------------------------|------------------|---|----|--|
| 1. Tipologia funzionale: | UNITA' EDILIZIA: | edificio residenziale: | A | |
| | | - p.t. ad uso comm.le - artig. utilizzato | a1 | |
| | | - p.t. ad uso comm.le - artig. non utilizzato | a2 | |
| | | edificio produttivo | B | |
| | | edificio speciale | C | |
| | | edificio ad uso agricolo-zootecnico | D | |
| | | edificio rustico-baita | E | |
| | | edificio accessorio | F | |
| | MANUFATTO: | elemento puntuale | G1 | |
| | | elemento lineare | G2 | |

| | | |
|---|-------------------------|--|
| 1.1. Destinazione d'uso originaria dell'unità edilizia: | conservata | |
| | modificata parzialmente | |
| | modificata totalmente | |

| | | | | |
|---|------------------------------|--|------------------------|--|
| 1.2. Stato della proprietà dell'unità edilizia: | Privata | | Comune | |
| | Stato | | ITEA | |
| | Provincia Autonoma di Trento | | Enti ed Ass. religiose | |

| | | | |
|--------------------------|-----------------------|---|--|
| 2. Epoca di costruzione: | anteriore al 1860 | 8 | |
| | tra il 1860 e il 1939 | 6 | |
| | posteriore al 1939 | 4 | |

| | | | |
|--|---------------------|---|--|
| 3. Tipologia architettonica storica dell'unità edilizia: | alta definizione | 8 | |
| | media definizione | 6 | |
| | bassa definizione | 4 | |
| | nessuna definizione | 0 | |

| | | | | |
|---|--------------------|---|---|---|
| 4. Permanenza dei caratteri formali tradizionali: | volumetrici | 2 | 1 | 0 |
| | costruttivi | 2 | 1 | 0 |
| | complementari | 2 | 1 | 0 |
| | aspetti decorativi | 2 | 1 | 0 |
| | TOTALE | | | |

| | | |
|-------------------------|---------|--|
| 5. Degrado strutturale: | nullo | |
| | medio | |
| | elevato | |

| | | |
|---|-----------------------|--|
| 6. Grado di utilizzo dell'unità edilizia: | utilizzato | |
| | sottoutilizzato | |
| | in stato di abbandono | |

| | | |
|-------------------------|---------------|--|
| 7. Spazi di pertinenza: | alta qualità | |
| | media qualità | |
| | bassa qualità | |

| | | |
|---------------------------|---------------------|--|
| 8. Materiale costruttivo: | muratura intonacata | |
| | pietra a vista | |
| | legno | |
| | altro | |

| | | |
|-----------------------|-----------------------------|--|
| 9. Tipo di copertura: | a quattro falde | |
| | a due falde (con due colmi) | |
| | a falda unica | |

| | | |
|-----------------------------|-------------------|--|
| 10. Materiali di copertura: | coppi | |
| | tegole tipo coppo | |
| | lamiera | |
| | inesistente | |

| | | | |
|--------------------------|-----------------|-----------------|---------------------|
| 11. Vincoli legislativi: | Legge 1497/1939 | Legge 1089/1939 | Art.8 N.d.A./P.U.P. |
|--------------------------|-----------------|-----------------|---------------------|

| | |
|-------------------------------------|--|
| 12. Categ. d'interv. piano vigente: | |
|-------------------------------------|--|

| | |
|-----------|--|
| 13. Note: | |
|-----------|--|

PROGETTO

| | |
|--|---------------------------|
| 14. Categ. d'intervento prevista: | RISTRUTTURAZIONE EDILIZIA |
| 15. Prescrizioni particolari: | |
| 15.1. Interventi specifici ammessi: | |
| 16. Categoria d'intervento prevista per gli spazi di pertinenza: | |

CENSIMENTO FOTOGRAFICO DEL PATRIMONIO EDILIZIO DEGLI INSEDIAMENTI STORICI - EDIFICI STORICI ISOLATI

| | | |
|--|-------------------------------------|----------------------------------|
| Comune catastale : S.Lorenzo in Banale | n. di particella ed. : .1029 | Unità edilizia n° 131 |
| Comune amministrativo : S.Lorenzo in Banale | Località : Bael | |

ESTRATTO MAPPA CATASTALE - scala 1: 2000

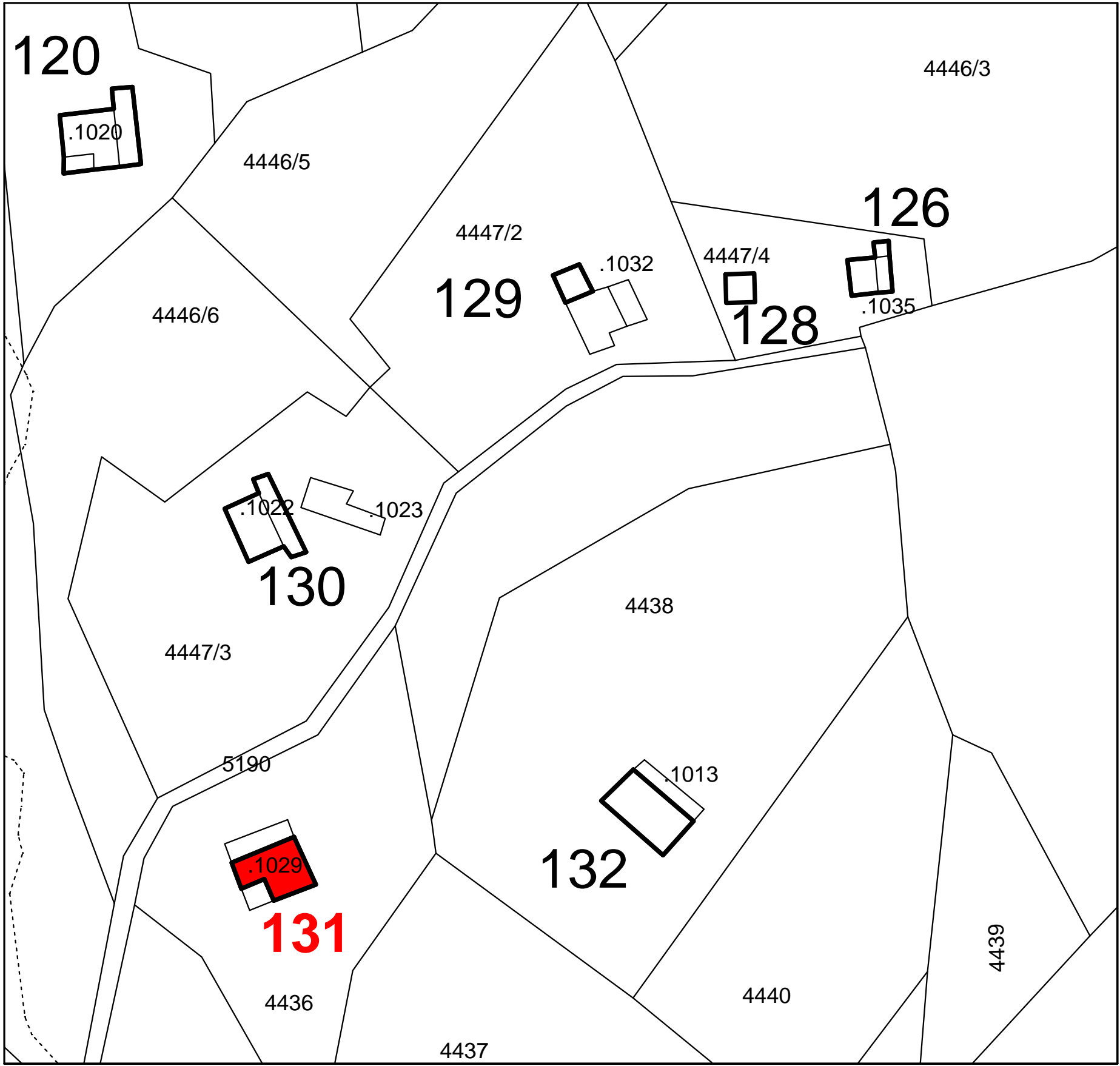

CARTA TECNICA P.A.T. - scala 1: 10000

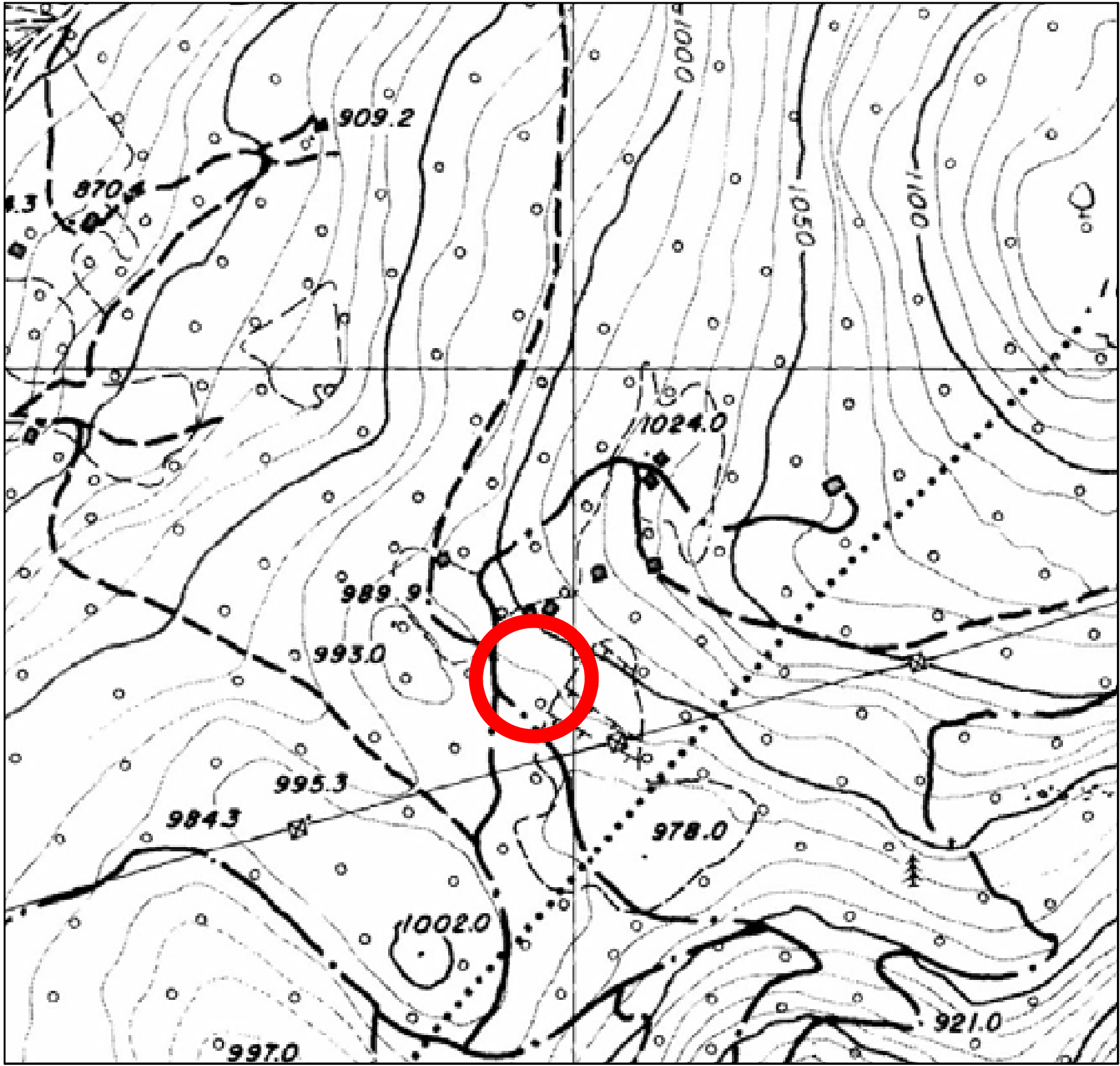

DOCUMENTAZIONE FOTOGRAFICA



PROSPETTO OVEST



PROSPETTO EST



PROSPETTO NORD-OVEST



PROSPETTO SUD