

PIANO REGOLATORE GENERALE DI SAN LORENZO IN BANALE
Rilevazione degli insediamenti storici - EDIFICI STORICI ISOLATI

Unità Edilizia n°	138	Manufatto Storico n°	
Comprensorio	: C.8	Foglio di mappa	: 29
Comune amministrativo	: San Lorenzo in Banale	N. di particella ed.	: 652 - 651
Comune catastale	: San Lorenzo in Banale	Data rilievo	: autunno 1998
Località e Via	: Deggia	Rilevatore analisi	: Ilaria Rigotti

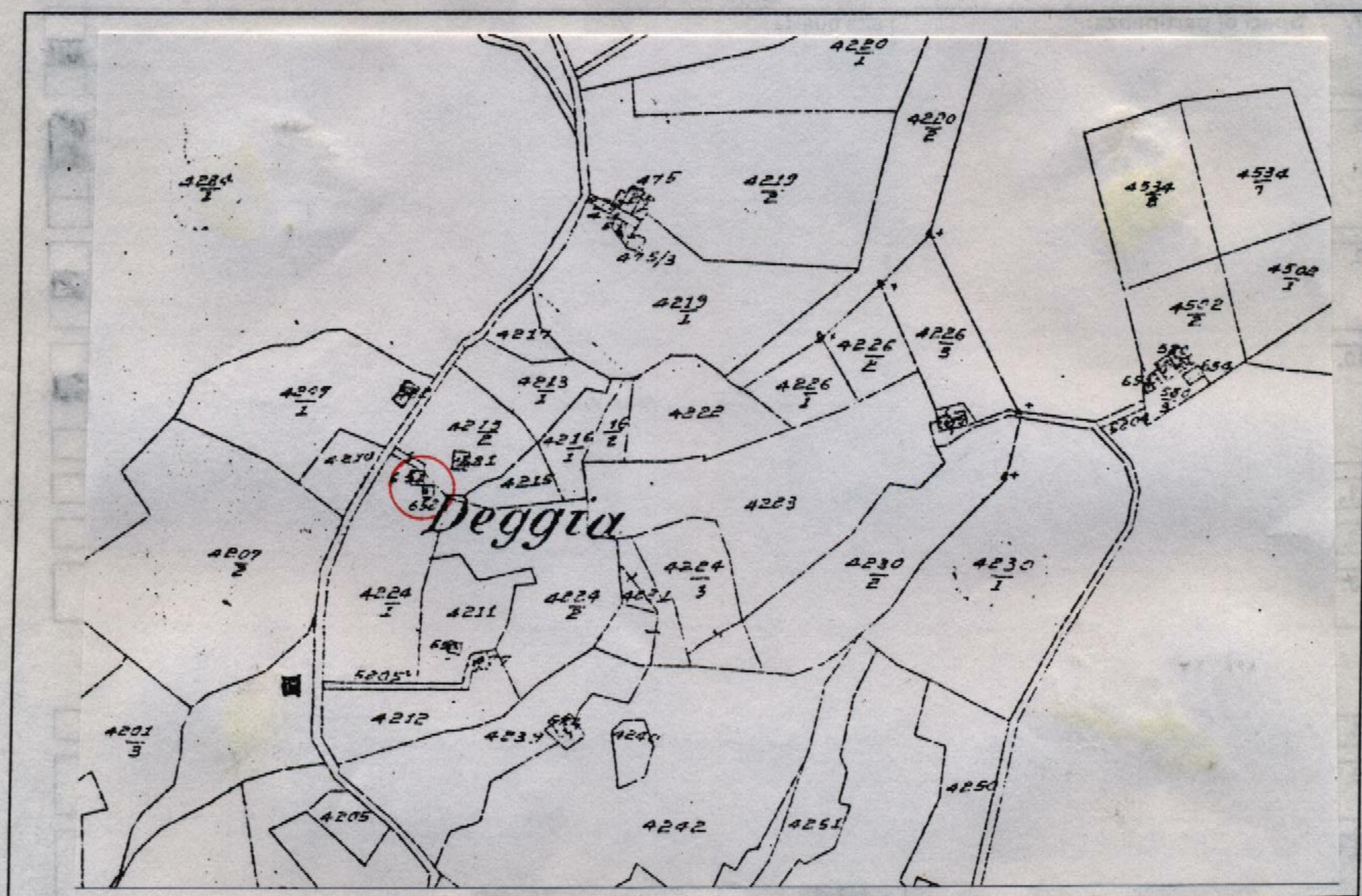

Immagine fotografica



Estratto catastale in scala 1: 2.880

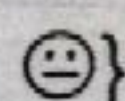

Punto di vista dell'immagine fotografica.

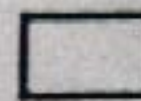

Perimetro dell'unità edilizia

ANALISI

1. Tipologia funzionale:	UNITA' EDILIZIA:	edificio residenziale:	A	
		- p.t. ad uso comm.le - artig. utilizzato	a1	
		- p.t. ad uso comm.le - artig. non utilizzato	a2	
		edificio produttivo	B	
		edificio speciale	C	
		edificio ad uso agricolo-zootecnico	D	
		edificio rustico-baita	E	<input checked="" type="checkbox"/>
		edificio accessorio	F	
	MANUFATTO:	elemento puntuale	G1	
		elemento lineare	G2	

1.1. Destinazione d'uso originaria dell'unità edilizia:	conservata	
	modificata parzialmente	<input checked="" type="checkbox"/>
	modificata totalmente	

1.2. Stato della proprietà dell'unità edilizia:	Privata		Comune	
	Stato		ITEA	
	Provincia Autonoma di Trento		Enti ed Ass. religiose	

2. Epoca di costruzione:	anteriore al 1860	8	
	tra il 1860 e il 1939	6	<input checked="" type="checkbox"/>
	posteriore al 1939	4	

3. Tipologia architettonica storica dell'unità edilizia:	alta definizione	8	
	media definizione	6	
	bassa definizione	4	<input checked="" type="checkbox"/>
	nessuna definizione	0	

4. Permanenza dei caratteri formali tradizionali:	volumetrici	2		1	<input checked="" type="checkbox"/>	0	
	costruttivi	2		1	<input checked="" type="checkbox"/>	0	
	complementari	2		1	<input checked="" type="checkbox"/>	0	
	aspetti decorativi	2		1		0	<input checked="" type="checkbox"/>
	TOTALE						

5. Degrado strutturale:	nullo	
	medio	<input checked="" type="checkbox"/>
	elevato	

6. Grado di utilizzo dell'unità edilizia:	utilizzato	
	sottoutilizzato	<input checked="" type="checkbox"/>
	in stato di abbandono	

7. Spazi di pertinenza:	alta qualità	
	media qualità	<input checked="" type="checkbox"/>
	bassa qualità	

8. Materiale costruttivo :	muratura intonacata	
	pietra a vista	<input checked="" type="checkbox"/>
	legno	
	altro	

9. Tipo di copertura :	a quattro falde	
	a due falde	<input checked="" type="checkbox"/>
	a falda unica	

10. Materiali di copertura:	coppi	
	tegole <i>tipo coppo</i>	<input checked="" type="checkbox"/>
	lamiera	
	inesistente	

11. Vincoli legislativi:	Legge 1497/1939	Legge 1089/1939	Art.8 N.d.A./P.U.P.
--------------------------	-----------------	-----------------	---------------------

12. Categ. d'interv. piano vigente:	
-------------------------------------	--

13. Note:	
-----------	--

PROGETTO

14. Categ. d'intervento prevista:	RISTRUTTURAZIONE EDILIZIA
15. Prescrizioni particolari:	
15.1. Interventi specifici ammessi:	
16. Categoria d'intervento prevista per gli spazi di pertinenza:	

CENSIMENTO FOTOGRAFICO DEL PATRIMONIO EDILIZIO DEGLI INSEDIAMENTI STORICI - EDIFICI STORICI ISOLATI

Comune catastale :	S.Lorenzo in Banale	n. di particella ed. :	.651 - .652	Unità edilizia n° 138
Comune amministrativo :	S.Lorenzo in Banale	Località :	Deggia	

ESTRATTO MAPPA CATASTALE - scala 1: 2000

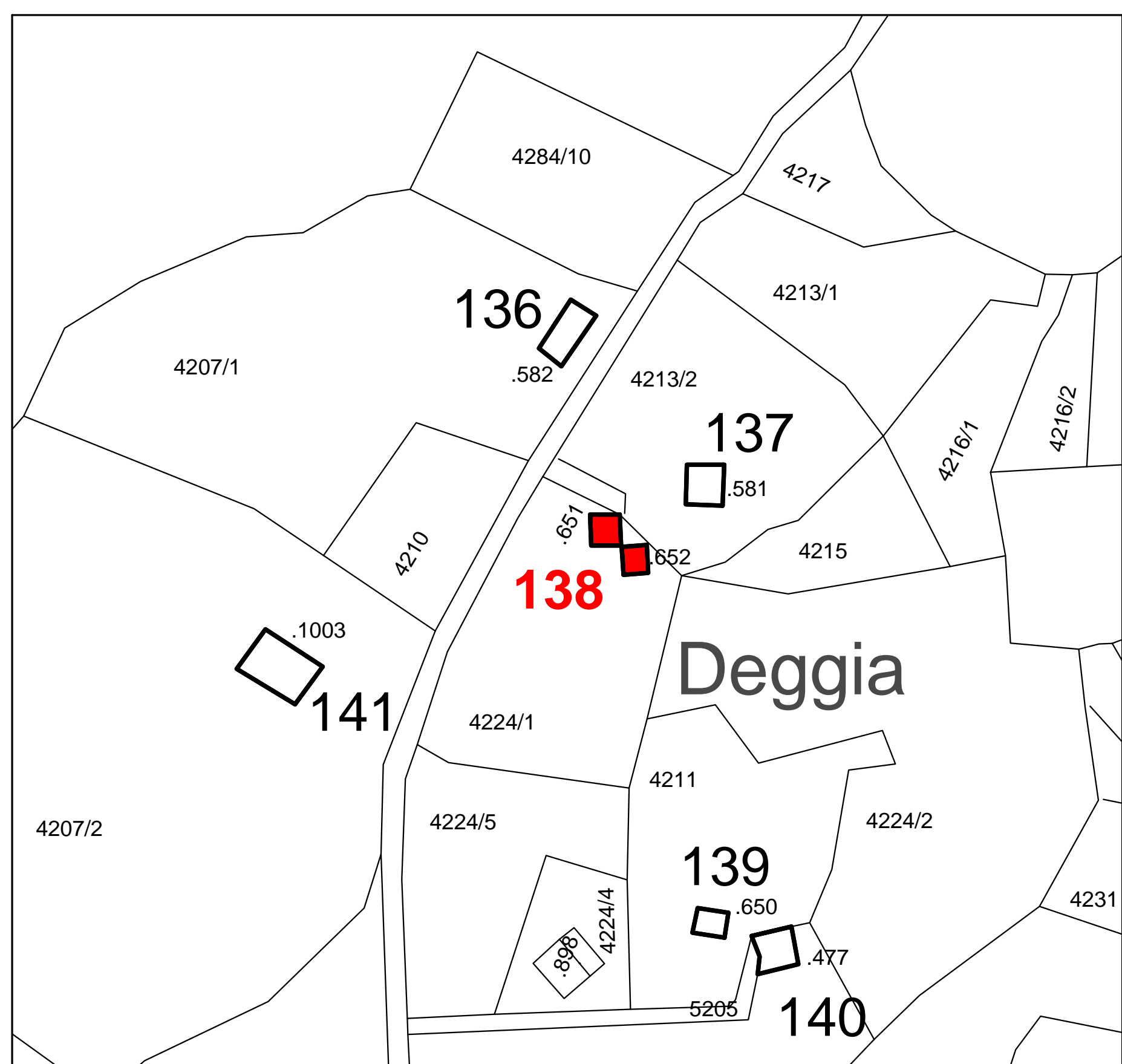

CARTA TECNICA P.A.T. - scala 1: 10000

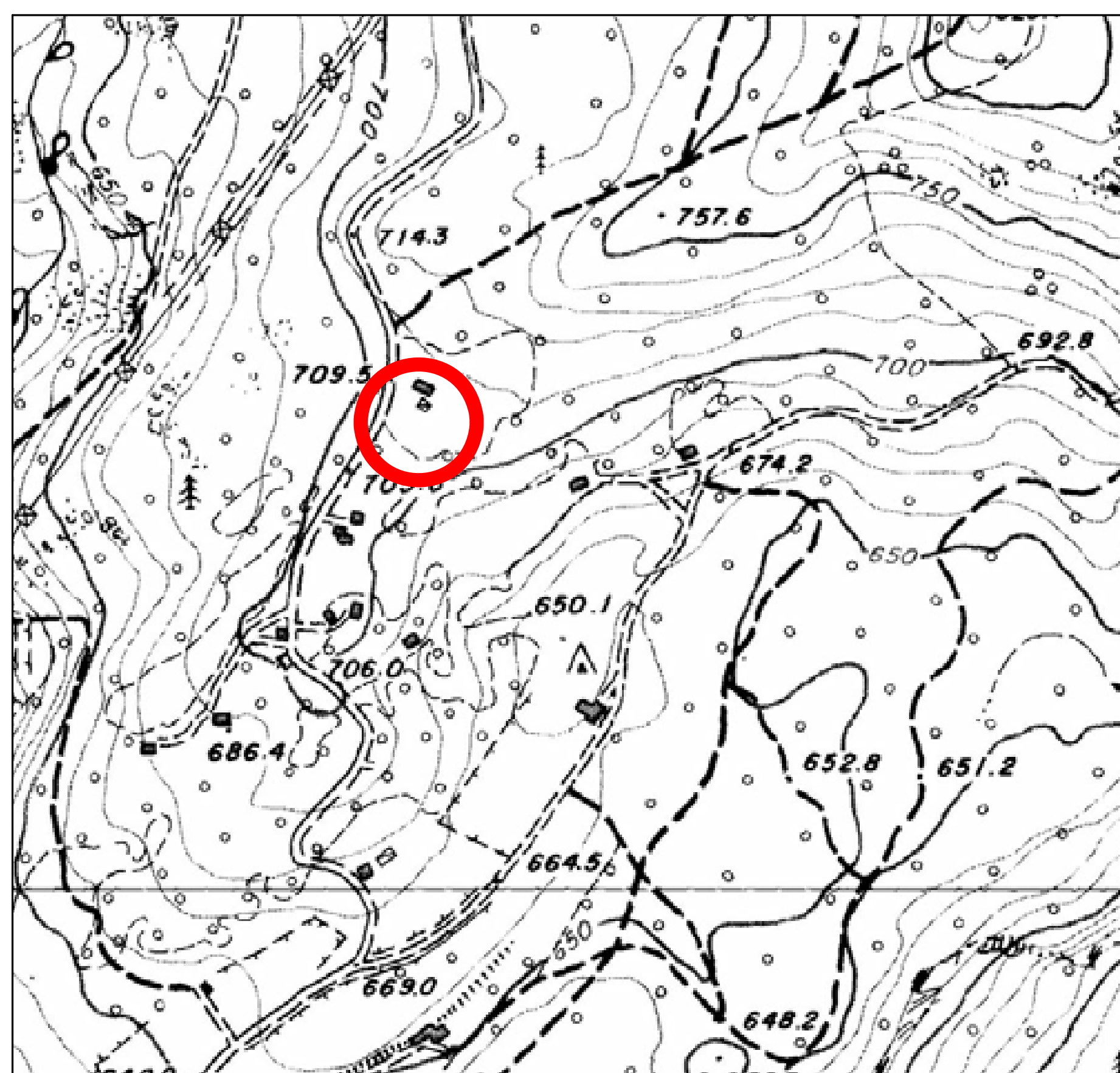

DOCUMENTAZIONE FOTOGRAFICA



PROSPETTO NORD



PROSPETTO SUD



PROSPETTO EST



PROSPETTO NORD-OVEST