



COMUNE DI SAN LORENZO DORSINO
Provincia di Trento

Verbale di Deliberazione del Consiglio comunale

n. 16 dd 30/04/2026

OGGETTO: Approvazione rendiconto di gestione dell'esercizio finanziario 2025 del Comune di San Lorenzo Dorsino e dei relativi allegati.

L'anno **duemilaventisei**, il giorno **trenta** del mese di **Aprile** alle ore 20.30 nella sala delle riunioni, a seguito di regolati avvisi, recapitati a termini di legge, si è convocato il Consiglio comunale.

RIGOTTI ILARIA	Sindaco	Presente
ANESI DANIELA	Consigliere	Presente
APPOLONI ANTONELLO	Consigliere	Presente
BISSA VERONICA	Consigliere/Assessore	Presente
BOSETTI ALBERTO	Consigliere/Assessore	Presente
BOSETTI ALESSIO	Consigliere/Assessore	Assente (Giustificato)
BOSETTI IVAN	Consigliere	Presente
CALVETTI SEM	Consigliere	Assente (Giustificato)
LIBERA MARCO	Consigliere/Vicesindaco	Presente
MENGON LUCA	Consigliere	Presente
RAUZI LUISA	Consigliere	Assente (Giustificato)
SANSONI RAFFAELLA	Consigliere	Presente
SOTTOVIA MATTIA	Consigliere	Presente
VIGNAGA PATRIZIO	Consigliere	Presente

Assiste il Segretario Comunale dott. Giorgio Merli.

Riconosciuto il numero legale degli intervenuti, il Sindaco RIGOTTI ILARIA assume la presidenza e dichiara aperta la seduta per la trattazione dell'oggetto suindicato.

OGGETTO: Approvazione rendiconto di gestione dell'esercizio finanziario 2025 del Comune di San Lorenzo Dorsino e dei relativi allegati.

IL CONSIGLIO COMUNALE

Premesso che dal 1° gennaio 2016 è entrata in vigore la nuova contabilità armonizzata di cui al D.Lgs. 23 giugno 2011, n. 118, integrato e modificato dal D.Lgs. 10 agosto 2014, n. 126;

Richiamata la legge provinciale 9 dicembre 2015, n. 18 "Modificazioni della legge provinciale di contabilità 1979 e altre disposizioni di adeguamento dell'ordinamento provinciale e degli enti locali al decreto legislativo 23 giugno 2011, n. 118 (Disposizioni in materia di armonizzazione dei sistemi contabili e degli schemi di bilancio delle regioni, degli enti locali e dei loro organismi, a norma degli articoli 1 e 2 della legge 5 maggio 2009, n. 42)" che, in attuazione dell'articolo 79 dello Statuto speciale e per coordinare l'ordinamento contabile dei comuni con l'ordinamento finanziario provinciale, anche in relazione a quanto disposto dall'articolo 10 (Armonizzazione dei sistemi contabili e degli schemi di bilancio degli enti locali e dei loro enti ed organismi strumentali) della legge regionale 3 agosto 2015, n. 22, dispone che gli enti locali e i loro enti e organismi strumentali applicano le disposizioni in materia di armonizzazione dei sistemi contabili e degli schemi con il posticipo di un anno dei termini previsti dal medesimo decreto; la stessa individua inoltre gli articoli del decreto legislativo 267/2000 che si applicano agli enti locali.;

Richiamato il comma 1 dell'art. 54 della legge provinciale 18/2015 che prevede: "*In relazione alla disciplina contenuta nel decreto legislativo n. 267 del 2000 non richiamata da questa legge continuano ad applicarsi le corrispondenti norme dell'ordinamento regionale o provinciale.*";

Richiamato il comma 7 dell'art. 151 del D.Lgs. 267/2000 il quale prevede che: "*Il rendiconto è deliberato dall'organo consiliare entro il 30 aprile dell'anno successivo.*";

Richiamato l'articolo 227, comma 2 del D.Lgs. 267/2000 e l'art. 18, comma 1, lett b) del D.Lgs. 118/2011 i quali prevedono che gli enti locali deliberano, entro il 30 aprile dell'anno successivo, il rendiconto della gestione composto dal conto del bilancio, dal conto economico e dallo stato patrimoniale;

Ricordato che l'articolo 13 ter della L.P. 15 novembre 1993, n. 36 "Norme in materia di finanza locale" stabilisce che gli enti locali approvano il rendiconto della gestione entro il 30 aprile dell'anno successivo all'anno finanziario di riferimento;

Considerato che

- con deliberazioni di Consiglio comunale n. 30 di data 19.12.2024 sono stati approvati Documento Unico di Programmazione e il bilancio di previsione 2025-2027;
- con deliberazione del Consiglio comunale n. 23 dd. 24.07.2025 in base a quanto previsto dall'art. 193 del D.Lgs. 267/2000 e ss.mm. e i., si è provveduto alla verifica del controllo degli equilibri di bilancio e con la medesima deliberazione, in base a quanto previsto dal comma 8 dell'art. 6 del D.P.G.R. 27 ottobre 1999 n. 8/L, mediante la variazione di assestamento generale, si è provveduto alla verifica generale delle voci di bilancio, compreso il fondo di riserva, al fine di assicurare il pareggio di bilancio;
- nel corso dell'esercizio si è provveduto ad apportare agli stanziamenti inizialmente definiti variazioni in aumento e/o in diminuzione, nonché storni o prelievi dal fondo di riserva garantendo comunque e sempre gli equilibri di bilancio;

- con deliberazione di Giunta comunale n. 27 del 16.03.2026 di riaccertamento ordinario dei residui, sono state apportate variazioni al bilancio di previsione dell'esercizio 2026;
- il conto consuntivo relativo all'esercizio finanziario 2024 è stato approvato con deliberazione consiliare n. 10 di data 28.04.2025;

Dato atto che il tesoriere comunale ha reso il conto della gestione, ai sensi dell'art. 226 del D.Lgs. 267/2000, in relazione al quale è intervenuta la parificazione con le scritture contabili dell'Ente ad opera del Servizio Finanziario come risulta dalla determinazione n. 33 dd. 09.02.2026;

Visti i conti della gestione degli agenti contabili riscuotitori (anagrafe, teatro e ufficio tecnico) nonché il conto di gestione dell'economista comunale e riscontrata la concordanza delle risultanze degli stessi con le scritture contabili dell'ente;

Dato atto che con deliberazione di Giunta comunale n. 27 del 16.03.2026 si è provveduto al riaccertamento ordinario dei residui attivi e passivi esistenti a fine esercizio, consistente nella revisione delle ragioni del loro mantenimento in tutto od in parte dei residui e della corretta imputazione in bilancio, secondo le modalità di cui all'art. 3, comma 4 del D.Lgs. 118/2011 e ss.mm.;

Richiamata la deliberazione della Giunta comunale n. 43 di data 08.04.2026 con la quale è stato approvato lo schema di rendiconto per l'esercizio 2025;

Verificato che lo schema del rendiconto e dei documenti allegati sono stati messi a disposizione dei Consiglieri comunali nel rispetto dei tempi e delle modalità previste dalla legge e dal Regolamento comunale di contabilità vigente, con deposito avvenuto in data 10.04.2026 di cui è stata data comunicazione con nota prot. n. 2332;

Vista la relazione dell'organo di revisione di data 10.04.2026 pervenuta in pari data sub prot. n. 2331;

Richiamata la deliberazione del Consiglio comunale n. 7 del 30.06.2020 avente ad oggetto: "Esercizio della facoltà di non tenere la contabilità economico - patrimoniale ai sensi del comma 2 dell'art. 232 del D.Lgs. 267/2000 e ss.mm." con la quale si è disposto:

- 1. di avvalersi della facoltà prevista dal comma 2 dell'art. 232 del TUEL di non tenere la contabilità economico patrimoniale;*
- 2. di prendere atto che l'ente alleggerà dal rendiconto 2020 una situazione patrimoniale semplificata al 31 dicembre dell'anno di riferimento, redatta secondo lo schema di cui all'allegato n. 10 al decreto legislativo 23 giugno 2011, n. 118 e con le modalità semplificate definite dall'allegato A al decreto ministeriale 11 novembre 2019."*

Ritenuto di dichiarare la presente deliberazione immediatamente eseguibile, ai sensi e per gli effetti dell'art. 183, comma 4 del Codice degli Enti Locali della Regione autonoma Trentino-Alto Adige approvato con Legge Regionale 03.05.2018, n. 2 al fine di poter procedere quanto prima, visti i termini per l'approvazione del Rendiconto e per l'invio dei relativi dati alla Banca Dati delle Amministrazioni Pubbliche;

Acquisiti i pareri favorevoli sulla proposta di deliberazione espressi, ai sensi dell'art. 185, comma 1 del Codice degli enti locali della Regione autonoma Trentino – Alto Adige, approvato con L.R. 03.05.2018, n. 2, dal Responsabile del Servizio Finanziario e tributi in ordine alla regolarità tecnica e contabile;

Visto il D.Lgs. 18.08.2000, n. 267 e s.m.;

Visto il D.Lgs. 23.06.2011, n. 118 e s.m.;

Visti:

- il Codice degli enti locali della Regione autonoma Trentino – Alto Adige, approvato con L.R. 03.05.2018, n. 2;
- lo Statuto comunale;
- il Regolamento del Consiglio comunale;
- il Regolamento di contabilità;

Con n. 11 voti favorevoli su n. 11 Consiglieri presenti e votanti espressi nelle forme di legge;

D E L I B E R A

1. di approvare, per le motivazioni in premessa esposte. il rendiconto della gestione relativo all'esercizio finanziario 2025, composto dal conto del bilancio redatto secondo gli schemi armonizzati previsti dal D.Lgs. 118/2011 e ss.mm., che si allega alla presente deliberazione pe formarne parte integrante e sostanziale (all. A);
2. di dare atto che al rendiconto della gestione risultano allegati i seguenti documenti:
 - la relazione dell'organo esecutivo;
 - la relazione dell'organo di revisione di cui all'art 43, comma 1 lettera d) del D.P.G.R. 28 maggio 1999, n. 4/L;
 - l'elenco dei residui attivi e passivi distinti per anno di provenienza;
3. di accertare che il Conto del bilancio si concretizza nelle seguenti risultanze:

	GESTIONE		
	Residui	Competenza	Totale
FONDO INIZIALE DI CASSA			2.277.836,53
RISCOSSIONI	2.023.241,49	5.530.625,99	7.553.867,48
PAGAMENTI	876.804,02	6.798.382,10	7.675.186,12
FONDO DI CASSA FINALE			2.156.517,89
RESIDUI ATTIVI	1.103.495,92	4.289.627,99	5.393.123,91
RESIDUI PASSIVI	864.052,09	2.965.956,60	3.830.011,69
FONDO PLURIENNALE VINCOLATO PER SPESE CORRENTI			41.144,58
FONDO PLURIENNALE VINCOLATO PER SPESE IN CONTO CAPITALE			783.588,61
RISULTATO DI AMMINISTRAZIONE AL 31 DICEMBRE 2025			2.894.896,92

QUADRO DIMOSTRATIVO COMPOSIZIONE AVANZO DI AMMINISTRAZIONE

PARTE ACCANTONATA (FCDE+TFR)	203.696,30
PARTE VINCOLATA DA LEGGE E DA TRASFERIMENTI	152.182,46

PARTE DESTINATA AGLI INVESTIMENTI	4.859,41
PARTE DISPONIBILE	2.534.158,75
TOTALE AVANZO DI AMMINISTRAZIONE	2.894.896,92

4. di dare atto che al 31 dicembre dell'esercizio non esistono debiti fuori bilancio non riconoscibili come risulta dalle attestazioni dei responsabili dei servizi;
5. di dare atto che questo ente, sulla base della tabella di riscontro dei parametri di deficitarietà strutturale redatta ai sensi dell'art. 228, comma 5 del D.Lgs. 267/2000, definitiva con decreto del Ministero dell'Interno 18 febbraio 2013, risulta non deficitario;
6. di dichiarare, per le motivazioni in premessa esposte e mediante separata votazione con n. 11 voti favorevoli su n. 11 Consiglieri presenti e votanti espressi nelle forme di legge, la presente deliberazione immediatamente eseguibile, ai sensi e per gli effetti dell'art. 183, comma 4, del Codice degli Enti Locali della regione autonoma trentino – Alto Adige approvato con Legge regionale 03.05.2018, n. 2 e s.m.



Avverso la presente deliberazione sono ammessi i seguenti ricorsi:

- opposizione alla Giunta comunale, entro il periodo di pubblicazione, ai sensi dell'art. 183, comma 5 del Codice degli Enti Locali della Regione autonoma Trentino-Alto Adige approvato con Legge Regionale 03.05.2018, n. 2 e s.m.;
- ricorso al Tribunale Amministrativo Regionale di Trento, entro 60 giorni, ai sensi dell'art. 29 dell'allegato 1) del D.Lgs. 02.07.2010, n. 104;
- ricorso straordinario al Presidente della Repubblica, entro 120 giorni, ai sensi dell'art. 8 del D.P.R. 24.11.1971, n. 1199.

In materia di aggiudicazione di appalti si richiama la tutela processuale di cui al comma 5 dell'art. 120 dell'allegato 1) al D.Lgs. 02.07.2010, n. 104.

In particolare:

- il termine per il ricorso al Tribunale Amministrativo Regionale è di 30 giorni;
- non è ammesso il ricorso straordinario al Presidente della Repubblica.

Alla presente deliberazione sono uniti:

- pareri in ordine alla regolarità tecnica e contabile;
- certificazione iter pubblicazione ed esecutività.



Estremi della Proposta

Proposta Nr. **2026 / 16**

Ufficio Proponente: **Ufficio Finanziario e Tributi**

Oggetto: **Approvazione rendiconto di gestione dell'esercizio finanziario 2025 del Comune di San Lorenzo Dorsino e dei relativi allegati.**

Parere Tecnico

Ufficio Proponente (Ufficio Finanziario e Tributi)

In ordine alla regolarità tecnica della presente proposta, ai sensi dell'art. 49, comma 1, TUEL - D.Lgs. n. 267 del 18.08.2000, si esprime parere FAVOREVOLE.

Sintesi parere: Parere Favorevole

Data 24/04/2026

Il Responsabile di Settore
dott.ssa Debora Baldessari

Parere Contabile

In ordine alla regolarità contabile della presente proposta, ai sensi dell'art. 49, comma 1, TUEL - D.Lgs. n. 267 del 18.08.2000, si esprime parere FAVOREVOLE.

Sintesi parere: Parere Favorevole

Data 24/04/2026

Responsabile del Servizio Finanziario
dott.ssa Debora Baldessari

Letto, approvato e sottoscritto con firma digitale da

IL SINDACO
RIGOTTI ILARIA

IL SEGRETARIO COMUNALE
DOTT. GIORGIO MERLI



CONTO DEL BILANCIO - GESTIONE DELLE ENTRATE

COMUNE DI SAN LORENZO DORSINO

Esercizio: 2025 - Allegato n.10 - Rendiconto della gestione

TITOLO TIPOLOGIA	DENOMINAZIONE	RESIDUI ATTIVI AL 1/1/2025 (RS)		RISCOSSIONI IN C/RESIDUI (RR)		RIACCERTAMENTI RESIDUI (R) (3)		MAGGIORI O MINORI ENTRATE DI COMPETENZA =A-CP (5)	RESIDUI ATTIVI DA ESERCIZI PRECEDENTI (EP=RS-RR+R)		
		PREVISIONI DEFINITIVE DI COMPETENZA (CP)		RISCOSSIONI IN C/COMPETENZA (RC)		ACCERTAMENTI (A) (4)			RESIDUI ATTIVI DA ESERCIZIO DI COMPETENZA (EC=A-RC)		
		PREVISIONI DEFINITIVE DI CASSA (CS)		TOTALE RISCOSSIONI (TR=RR+RC)		MAGGIORI O MINORI ENTRATE DI CASSA =TR-CS (5)			TOTALE RESIDUI ATTIVI DA RIPORTARE (TR=EP+EC)		
	FONDO PLURIENNALE VINCOLATO PER SPESE CORRENTI (1)	CP	41.168,79								
	FONDO PLURIENNALE VINCOLATO PER SPESE IN CONTO CAPITALE (1)	CP	1.656.885,57								
	FONDO PLURIENNALE VINCOLATO PER INCREMENTO DI ATTIVITA' FINANZIARIE (1)	CP	0,00								
	UTILIZZO AVANZO DI AMMINISTRAZIONE (2)	CP	310.952,01								
	- di cui Utilizzo Fondo anticipazioni di liquidità	CP	0,00								
	FONDO DI CASSA AL 1° GENNAIO DELL'ESERCIZIO	CS	2.277.836,53								
Titolo 1	Entrate correnti di natura tributaria, contributiva e perequativa										
1.0101	Tipologia 101: Imposte, tasse e proventi assimilati	RS	48.241,51	RR	10.516,00	R	0,00		EP	37.725,51	
		CP	705.190,00	RC	749.759,47	A	756.002,47	CP	50.812,47	EC	6.243,00
		CS	753.431,51	TR	760.275,47	CS	6.843,96			TR	43.968,51
1.0102	Tipologia 102: Tributi destinati al finanziamento della sanità (solo per le Regioni)	RS	0,00	RR	0,00	R	0,00		EP	0,00	
		CP	0,00	RC	0,00	A	0,00	CP	0,00	EC	0,00
		CS	0,00	TR	0,00	CS	0,00			TR	0,00
1.0103	Tipologia 103: Tributi devoluti e regolati alle autonomie speciali (solo per le Regioni)	RS	0,00	RR	0,00	R	0,00		EP	0,00	
		CP	0,00	RC	0,00	A	0,00	CP	0,00	EC	0,00
		CS	0,00	TR	0,00	CS	0,00			TR	0,00
1.0104	Tipologia 104: Compartecipazioni di tributi	RS	0,00	RR	0,00	R	0,00		EP	0,00	
		CP	0,00	RC	199,76	A	199,76	CP	199,76	EC	0,00
		CS	0,00	TR	199,76	CS	199,76			TR	0,00
1.0301	Tipologia 301: Fondi perequativi da Amministrazioni Centrali	RS	0,00	RR	0,00	R	0,00		EP	0,00	
		CP	0,00	RC	0,00	A	0,00	CP	0,00	EC	0,00
		CS	0,00	TR	0,00	CS	0,00			TR	0,00
1.0302	Tipologia 302: Fondi perequativi dalla Regione o Provincia autonoma (solo per Enti locali)	RS	0,00	RR	0,00	R	0,00		EP	0,00	
		CP	283.265,15	RC	474.230,28	A	503.505,27	CP	220.240,12	EC	29.274,99
		CS	283.265,15	TR	474.230,28	CS	190.965,13			TR	29.274,99



CONTO DEL BILANCIO - GESTIONE DELLE ENTRATE

COMUNE DI SAN LORENZO DORSINO

Esercizio: 2025 - Allegato n.10 - Rendiconto della gestione

TITOLO TIPOLOGIA	DENOMINAZIONE	RESIDUI ATTIVI AL 1/1/2025 (RS)		RISCOSSIONI IN C/RESIDUI (RR)		RIACCERTAMENTI RESIDUI (R) (3)		MAGGIORI O MINORI ENTRATE DI COMPETENZA =A-CP (5)	RESIDUI ATTIVI DA ESERCIZI PRECEDENTI (EP=RS-RR+R)		
		PREVISIONI DEFINITIVE DI COMPETENZA (CP)		RISCOSSIONI IN C/COMPETENZA (RC)		ACCERTAMENTI (A) (4)			RESIDUI ATTIVI DA ESERCIZIO DI COMPETENZA (EC=A-RC)		
		PREVISIONI DEFINITIVE DI CASSA (CS)		TOTALE RISCOSSIONI (TR=RR+RC)		MAGGIORI O MINORI ENTRATE DI CASSA =TR-CS (5)			TOTALE RESIDUI ATTIVI DA RIPORTARE (TR=EP+EC)		
Totale Titolo 1	Entrate correnti di natura tributaria, contributiva e perequativa	RS	48.241,51	RR	10.516,00	R	0,00	CP	271.252,35	EP	37.725,51
		CP	988.455,15	RC	1.224.189,51	A	1.259.707,50		EC	35.517,99	
		CS	1.036.696,66	TR	1.234.705,51	CS	198.008,85		TR	73.243,50	



CONTO DEL BILANCIO - GESTIONE DELLE ENTRATE

COMUNE DI SAN LORENZO DORSINO

Esercizio: 2025 - Allegato n.10 - Rendiconto della gestione

TITOLO TIPOLOGIA	DENOMINAZIONE	RESIDUI ATTIVI AL 1/1/2025 (RS)		RISCOSSIONI IN C/RESIDUI (RR)		RIACCERTAMENTI RESIDUI (R) (3)		MAGGIORI O MINORI ENTRATE DI COMPETENZA =A-CP (5)	RESIDUI ATTIVI DA ESERCIZI PRECEDENTI (EP=RS-RR+R)		
		PREVISIONI DEFINITIVE DI COMPETENZA (CP)		RISCOSSIONI IN C/COMPETENZA (RC)		ACCERTAMENTI (A) (4)			RESIDUI ATTIVI DA ESERCIZIO DI COMPETENZA (EC=A-RC)		
		PREVISIONI DEFINITIVE DI CASSA (CS)		TOTALE RISCOSSIONI (TR=RR+RC)		MAGGIORI O MINORI ENTRATE DI CASSA =TR-CS (5)			TOTALE RESIDUI ATTIVI DA RIPORTARE (TR=EP+EC)		
Titolo 2	Trasferimenti correnti										
2.0101	Tipologia 101: Trasferimenti correnti da Amministrazioni pubbliche	RS	65.191,16	RR	19.442,00	R	0,00		EP	45.749,16	
		CP	402.790,14	RC	259.637,32	A	375.415,64	CP	-27.374,50	EC	115.778,32
		CS	467.981,30	TR	279.079,32	CS	-188.901,98		TR	161.527,48	
2.0102	Tipologia 102: Trasferimenti correnti da Famiglie	RS	0,00	RR	0,00	R	0,00		EP	0,00	
		CP	0,00	RC	0,00	A	0,00	CP	0,00	EC	0,00
		CS	0,00	TR	0,00	CS	0,00		TR	0,00	
2.0103	Tipologia 103: Trasferimenti correnti da Imprese	RS	0,00	RR	0,00	R	0,00		EP	0,00	
		CP	0,00	RC	0,00	A	0,00	CP	0,00	EC	0,00
		CS	0,00	TR	0,00	CS	0,00		TR	0,00	
2.0104	Tipologia 104: Trasferimenti correnti da Istituzioni Sociali Private	RS	0,00	RR	0,00	R	0,00		EP	0,00	
		CP	0,00	RC	0,00	A	0,00	CP	0,00	EC	0,00
		CS	0,00	TR	0,00	CS	0,00		TR	0,00	
2.0105	Tipologia 105: Trasferimenti correnti dall'Unione europea e dal Resto del Mondo	RS	0,00	RR	0,00	R	0,00		EP	0,00	
		CP	0,00	RC	0,00	A	0,00	CP	0,00	EC	0,00
		CS	0,00	TR	0,00	CS	0,00		TR	0,00	
Totale Titolo 2	Trasferimenti correnti	RS	65.191,16	RR	19.442,00	R	0,00		EP	45.749,16	
		CP	402.790,14	RC	259.637,32	A	375.415,64	CP	-27.374,50	EC	115.778,32
		CS	467.981,30	TR	279.079,32	CS	-188.901,98		TR	161.527,48	



CONTO DEL BILANCIO - GESTIONE DELLE ENTRATE

COMUNE DI SAN LORENZO DORSINO

Esercizio: 2025 - Allegato n.10 - Rendiconto della gestione

TITOLO TIPOLOGIA	DENOMINAZIONE	RESIDUI ATTIVI AL 1/1/2025 (RS)		RISCOSSIONI IN C/RESIDUI (RR)		RIACCERTAMENTI RESIDUI (R) (3)		MAGGIORI O MINORI ENTRATE DI COMPETENZA =A-CP (5)	RESIDUI ATTIVI DA ESERCIZI PRECEDENTI (EP=RS-RR+R)		
		PREVISIONI DEFINITIVE DI COMPETENZA (CP)		RISCOSSIONI IN C/COMPETENZA (RC)		ACCERTAMENTI (A) (4)			RESIDUI ATTIVI DA ESERCIZIO DI COMPETENZA (EC=A-RC)		
		PREVISIONI DEFINITIVE DI CASSA (CS)		TOTALE RISCOSSIONI (TR=RR+RC)		MAGGIORI O MINORI ENTRATE DI CASSA =TR-CS (5)			TOTALE RESIDUI ATTIVI DA RIPORTARE (TR=EP+EC)		
Titolo 3	Entrate extratributarie										
3.0100	Tipologia 100: Vendita di beni e servizi e proventi derivanti dalla gestione dei beni	RS	283.966,05	RR	192.827,89	R	2.472,33		EP	93.610,49	
		CP	614.289,61	RC	441.755,09	A	517.402,34	CP	-96.887,27	EC	75.647,25
		CS	898.255,66	TR	634.582,98	CS	-263.672,68		TR	169.257,74	
3.0200	Tipologia 200: Proventi derivanti dall'attività di controllo e repressione delle irregolarità e degli illeciti	RS	0,00	RR	0,00	R	0,00		EP	0,00	
		CP	13.800,00	RC	13.715,20	A	13.715,20	CP	-84,80	EC	0,00
		CS	13.800,00	TR	13.715,20	CS	-84,80		TR	0,00	
3.0300	Tipologia 300: Interessi attivi	RS	0,00	RR	0,00	R	0,00		EP	0,00	
		CP	52.900,00	RC	43.451,50	A	50.847,55	CP	-2.052,45	EC	7.396,05
		CS	52.900,00	TR	43.451,50	CS	-9.448,50		TR	7.396,05	
3.0400	Tipologia 400: Altre entrate da redditi da capitale	RS	0,00	RR	0,00	R	0,00		EP	0,00	
		CP	1.328,33	RC	9.155,48	A	9.155,48	CP	7.827,15	EC	0,00
		CS	1.328,33	TR	9.155,48	CS	7.827,15		TR	0,00	
3.0500	Tipologia 500: Rimborsi e altre entrate correnti	RS	41.738,41	RR	36.736,15	R	0,00		EP	5.002,26	
		CP	79.314,82	RC	84.043,88	A	85.613,80	CP	6.298,98	EC	1.569,92
		CS	121.053,23	TR	120.780,03	CS	-273,20		TR	6.572,18	
Totale Titolo 3	Entrate extratributarie	RS	325.704,46	RR	229.564,04	R	2.472,33		EP	98.612,75	
		CP	761.632,76	RC	592.121,15	A	676.734,37	CP	-84.898,39	EC	84.613,22
		CS	1.087.337,22	TR	821.685,19	CS	-265.652,03		TR	183.225,97	



CONTO DEL BILANCIO - GESTIONE DELLE ENTRATE

COMUNE DI SAN LORENZO DORSINO

Esercizio: 2025 - Allegato n.10 - Rendiconto della gestione

TITOLO TIPOLOGIA	DENOMINAZIONE	RESIDUI ATTIVI AL 1/1/2025 (RS)		RISCOSSIONI IN C/RESIDUI (RR)		RIACCERTAMENTI RESIDUI (R) (3)		MAGGIORI O MINORI ENTRATE DI COMPETENZA =A-CP (5)	RESIDUI ATTIVI DA ESERCIZI PRECEDENTI (EP=RS-RR+R)		
		PREVISIONI DEFINITIVE DI COMPETENZA (CP)		RISCOSSIONI IN C/COMPETENZA (RC)		ACCERTAMENTI (A) (4)			RESIDUI ATTIVI DA ESERCIZIO DI COMPETENZA (EC=A-RC)		
		PREVISIONI DEFINITIVE DI CASSA (CS)		TOTALE RISCOSSIONI (TR=RR+RC)		MAGGIORI O MINORI ENTRATE DI CASSA =TR-CS (5)			TOTALE RESIDUI ATTIVI DA RIPORTARE (TR=EP+EC)		
Titolo 4	Entrate in conto capitale										
4.0100	Tipologia 100: Tributi in conto capitale	RS	0,00	RR	0,00	R	0,00		EP	0,00	
		CP	0,00	RC	12.250,00	A	14.375,00	CP	14.375,00	EC	2.125,00
		CS	0,00	TR	12.250,00	CS	12.250,00		TR	2.125,00	
4.0200	Tipologia 200: Contributi agli investimenti	RS	2.082.572,13	RR	1.328.605,69	R	0,00		EP	753.966,44	
		CP	7.036.212,95	RC	2.528.816,04	A	6.355.424,56	CP	-680.788,39	EC	3.826.608,52
		CS	12.845.699,69	TR	3.857.421,73	CS	-8.988.277,96		TR	4.580.574,96	
4.0300	Tipologia 300: Altri trasferimenti in conto capitale	RS	386.742,11	RR	386.742,12	R	67.714,66		EP	67.714,65	
		CP	333.033,14	RC	0,00	A	189.718,66	CP	-143.314,48	EC	189.718,66
		CS	1.171.254,61	TR	386.742,12	CS	-784.512,49		TR	257.433,31	
4.0400	Tipologia 400: Entrate da alienazione di beni materiali e immateriali	RS	0,00	RR	0,00	R	0,00		EP	0,00	
		CP	0,00	RC	668,00	A	668,00	CP	668,00	EC	0,00
		CS	0,00	TR	668,00	CS	668,00		TR	0,00	
4.0500	Tipologia 500: Altre entrate in conto capitale	RS	45.521,85	RR	45.521,85	R	0,00		EP	0,00	
		CP	28.510,87	RC	83.453,00	A	83.453,00	CP	54.942,13	EC	0,00
		CS	74.032,72	TR	128.974,85	CS	54.942,13		TR	0,00	
Totale Titolo 4	Entrate in conto capitale	RS	2.514.836,09	RR	1.760.869,66	R	67.714,66		EP	821.681,09	
		CP	7.397.756,96	RC	2.625.187,04	A	6.643.639,22	CP	-754.117,74	EC	4.018.452,18
		CS	14.090.987,02	TR	4.386.056,70	CS	-9.704.930,32		TR	4.840.133,27	



CONTO DEL BILANCIO - GESTIONE DELLE ENTRATE

COMUNE DI SAN LORENZO DORSINO

Esercizio: 2025 - Allegato n.10 - Rendiconto della gestione

TITOLO TIPOLOGIA	DENOMINAZIONE	RESIDUI ATTIVI AL 1/1/2025 (RS)		RISCOSSIONI IN C/RESIDUI (RR)		RIACCERTAMENTI RESIDUI (R) (3)		MAGGIORI O MINORI ENTRATE DI COMPETENZA =A-CP (5)	RESIDUI ATTIVI DA ESERCIZI PRECEDENTI (EP=RS-RR+R)		
		PREVISIONI DEFINITIVE DI COMPETENZA (CP)		RISCOSSIONI IN C/COMPETENZA (RC)		ACCERTAMENTI (A) (4)			RESIDUI ATTIVI DA ESERCIZIO DI COMPETENZA (EC=A-RC)		
		PREVISIONI DEFINITIVE DI CASSA (CS)		TOTALE RISCOSSIONI (TR=RR+RC)		MAGGIORI O MINORI ENTRATE DI CASSA =TR-CS (5)			TOTALE RESIDUI ATTIVI DA RIPORTARE (TR=EP+EC)		
Titolo 5	Entrate da riduzione di attività finanziarie										
5.0100	Tipologia 100: Alienazione di attività finanziarie	RS	0,00	RR	0,00	R	0,00		EP	0,00	
		CP	0,00	RC	0,00	A	0,00	CP	0,00	EC	0,00
		CS	0,00	TR	0,00	CS	0,00		TR	0,00	
5.0200	Tipologia 200: Riscossione crediti di breve termine	RS	0,00	RR	0,00	R	0,00		EP	0,00	
		CP	0,00	RC	0,00	A	0,00	CP	0,00	EC	0,00
		CS	0,00	TR	0,00	CS	0,00		TR	0,00	
5.0300	Tipologia 300: Riscossione crediti di medio-lungo termine	RS	0,00	RR	0,00	R	0,00		EP	0,00	
		CP	0,00	RC	0,00	A	0,00	CP	0,00	EC	0,00
		CS	0,00	TR	0,00	CS	0,00		TR	0,00	
5.0400	Tipologia 400: Altre entrate per riduzione di attività finanziarie	RS	0,00	RR	0,00	R	0,00		EP	0,00	
		CP	0,00	RC	0,00	A	0,00	CP	0,00	EC	0,00
		CS	0,00	TR	0,00	CS	0,00		TR	0,00	
Totale Titolo 5	Entrate da riduzione di attività finanziarie	RS	0,00	RR	0,00	R	0,00		EP	0,00	
		CP	0,00	RC	0,00	A	0,00	CP	0,00	EC	0,00
		CS	0,00	TR	0,00	CS	0,00		TR	0,00	



CONTO DEL BILANCIO - GESTIONE DELLE ENTRATE

COMUNE DI SAN LORENZO DORSINO

Esercizio: 2025 - Allegato n.10 - Rendiconto della gestione

TITOLO TIPOLOGIA	DENOMINAZIONE	RESIDUI ATTIVI AL 1/1/2025 (RS)		RISCOSSIONI IN C/RESIDUI (RR)		RIACCERTAMENTI RESIDUI (R) (3)		MAGGIORI O MINORI ENTRATE DI COMPETENZA =A-CP (5)	RESIDUI ATTIVI DA ESERCIZI PRECEDENTI (EP=RS-RR+R)		
		PREVISIONI DEFINITIVE DI COMPETENZA (CP)		RISCOSSIONI IN C/COMPETENZA (RC)		ACCERTAMENTI (A) (4)			RESIDUI ATTIVI DA ESERCIZIO DI COMPETENZA (EC=A-RC)		
		PREVISIONI DEFINITIVE DI CASSA (CS)		TOTALE RISCOSSIONI (TR=RR+RC)		MAGGIORI O MINORI ENTRATE DI CASSA =TR-CS (5)			TOTALE RESIDUI ATTIVI DA RIPORTARE (TR=EP+EC)		
Titolo 6	Accensione prestiti										
6.0100	Tipologia 100: Emissione di titoli obbligazionari	RS	0,00	RR	0,00	R	0,00		EP	0,00	
		CP	0,00	RC	0,00	A	0,00	CP	0,00	EC	0,00
		CS	0,00	TR	0,00	CS	0,00		TR	0,00	
6.0200	Tipologia 200: Accensione prestiti a breve termine	RS	0,00	RR	0,00	R	0,00		EP	0,00	
		CP	0,00	RC	0,00	A	0,00	CP	0,00	EC	0,00
		CS	0,00	TR	0,00	CS	0,00		TR	0,00	
6.0300	Tipologia 300: Accensione mutui e altri finanziamenti a medio lungo termine	RS	0,00	RR	0,00	R	0,00		EP	0,00	
		CP	0,00	RC	0,00	A	0,00	CP	0,00	EC	0,00
		CS	0,00	TR	0,00	CS	0,00		TR	0,00	
6.0400	Tipologia 400: Altre forme di indebitamento	RS	0,00	RR	0,00	R	0,00		EP	0,00	
		CP	0,00	RC	0,00	A	0,00	CP	0,00	EC	0,00
		CS	0,00	TR	0,00	CS	0,00		TR	0,00	
Totale Titolo 6	Accensione prestiti	RS	0,00	RR	0,00	R	0,00		EP	0,00	
		CP	0,00	RC	0,00	A	0,00	CP	0,00	EC	0,00
		CS	0,00	TR	0,00	CS	0,00		TR	0,00	



CONTO DEL BILANCIO - GESTIONE DELLE ENTRATE

COMUNE DI SAN LORENZO DORSINO

Esercizio: 2025 - Allegato n.10 - Rendiconto della gestione

TITOLO TIPOLOGIA	DENOMINAZIONE	RESIDUI ATTIVI AL 1/1/2025 (RS)		RISCOSSIONI IN C/RESIDUI (RR)		RIACCERTAMENTI RESIDUI (R) (3)		MAGGIORI O MINORI ENTRATE DI COMPETENZA =A-CP (5)	RESIDUI ATTIVI DA ESERCIZI PRECEDENTI (EP=RS-RR+R)		
		PREVISIONI DEFINITIVE DI COMPETENZA (CP)		RISCOSSIONI IN C/COMPETENZA (RC)		ACCERTAMENTI (A) (4)			RESIDUI ATTIVI DA ESERCIZIO DI COMPETENZA (EC=A-RC)		
		PREVISIONI DEFINITIVE DI CASSA (CS)		TOTALE RISCOSSIONI (TR=RR+RC)		MAGGIORI O MINORI ENTRATE DI CASSA =TR-CS (5)			TOTALE RESIDUI ATTIVI DA RIPORTARE (TR=EP+EC)		
Titolo 7	Anticipazioni da istituto tesoriere/cassiere										
7.0100	Tipologia 100: Anticipazioni da istituto tesoriere/cassiere	RS	0,00	RR	0,00	R	0,00		EP	0,00	
		CP	350.000,00	RC	0,00	A	0,00	CP	-350.000,00	EC	0,00
		CS	0,00	TR	0,00	CS	0,00		TR	0,00	
Totale Titolo 7	Anticipazioni da istituto tesoriere/cassiere	RS	0,00	RR	0,00	R	0,00		EP	0,00	
		CP	350.000,00	RC	0,00	A	0,00	CP	-350.000,00	EC	0,00
		CS	0,00	TR	0,00	CS	0,00		TR	0,00	



CONTO DEL BILANCIO - GESTIONE DELLE ENTRATE

COMUNE DI SAN LORENZO DORSINO

Esercizio: 2025 - Allegato n.10 - Rendiconto della gestione

TITOLO TIPOLOGIA	DENOMINAZIONE	RESIDUI ATTIVI AL 1/1/2025 (RS)		RISCOSSIONI IN C/RESIDUI (RR)		RIACCERTAMENTI RESIDUI (R) (3)		MAGGIORI O MINORI ENTRATE DI COMPETENZA =A-CP (5)	RESIDUI ATTIVI DA ESERCIZI PRECEDENTI (EP=RS-RR+R)		
		PREVISIONI DEFINITIVE DI COMPETENZA (CP)		RISCOSSIONI IN C/COMPETENZA (RC)		ACCERTAMENTI (A) (4)			RESIDUI ATTIVI DA ESERCIZIO DI COMPETENZA (EC=A-RC)		
		PREVISIONI DEFINITIVE DI CASSA (CS)		TOTALE RISCOSSIONI (TR=RR+RC)		MAGGIORI O MINORI ENTRATE DI CASSA =TR-CS (5)			TOTALE RESIDUI ATTIVI DA RIPORTARE (TR=EP+EC)		
Titolo 9	Entrate per conto terzi e partite di giro										
9.0100	Tipologia 100: Entrate per partite di giro	RS	1.000,01	RR	1.000,00	R	0,00		EP	0,01	
		CP	1.364.121,23	RC	778.603,49	A	780.339,56	CP	-583.781,67	EC	1.736,07
		CS	1.365.121,24	TR	779.603,49	CS	-585.517,75		TR	1.736,08	
9.0200	Tipologia 200: Entrate per conto terzi	RS	101.577,19	RR	1.849,79	R	0,00		EP	99.727,40	
		CP	260.000,00	RC	50.887,48	A	84.417,69	CP	-175.582,31	EC	33.530,21
		CS	361.577,19	TR	52.737,27	CS	-308.839,92		TR	133.257,61	
Totale Titolo 9	Entrate per conto terzi e partite di giro	RS	102.577,20	RR	2.849,79	R	0,00		EP	99.727,41	
		CP	1.624.121,23	RC	829.490,97	A	864.757,25	CP	-759.363,98	EC	35.266,28
		CS	1.726.698,43	TR	832.340,76	CS	-894.357,67		TR	134.993,69	
Totale Titoli		RS	3.056.550,42	RR	2.023.241,49	R	70.186,99		EP	1.103.495,92	
		CP	11.524.756,24	RC	5.530.625,99	A	9.820.253,98	CP	-1.704.502,26	EC	4.289.627,99
		CS	18.409.700,63	TR	7.553.867,48	CS	-10.855.833,15		TR	5.393.123,91	
Totale Generale		RS	3.056.550,42	RR	2.023.241,49	R	70.186,99		EP	1.103.495,92	
		CP	13.533.762,61	RC	5.530.625,99	A	9.820.253,98	CP	-1.704.502,26	EC	4.289.627,99
		CS	20.687.537,16	TR	7.553.867,48	CS	-13.133.669,68		TR	5.393.123,91	

(1) Indicare l'importo del fondo pluriennale vincolato risultante dal conto del bilancio dell'anno precedente (spesa).

(2) Per "Utilizzo avanzo di amministrazione" si intende l'avanzo applicato al bilancio: indicare pertanto l'importo dello stanziamento definitivo di bilancio.

(3) Indicare l'ammontare complessivo derivante dal riaccertamento dei residui (comprende l'importo dei crediti definitivamente cancellati in quanto assolutamente inesigibili, l'importo dei crediti di dubbia e difficile esazione cancellati secondo le modalità previste dal principio applicato della contabilità finanziaria 9.2). La voce comprende inoltre le rettifiche in aumento dei residui attivi effettuate a seguito della riscossione di residui attivi cancellati dalle scritture (ad es. In anni precedenti è stato cancellato un residuo attivo in quanto considerato assolutamente inesigibile. In caso di riscossione di tale credito nel corso dell'esercizio cui si riferisce il rendiconto si effettua un riaccertamento dei residui attivi in aumento). Le rettifiche in aumento sono indicate con il segno "+", le rettifiche in riduzione sono indicate con il segno "-".

(4) Indicare gli accertamenti imputati contabilmente all'esercizio cui il rendiconto si riferisce al netto dei crediti che, in occasione del riaccertamento ordinario dei residui effettuato ai sensi dell'articolo 3, comma 4, risultassero non esigibili e reimputati agli esercizi in cui le obbligazioni risultano esigibili.

(5) Le maggiori entrate sono indicate con il segno "+", le minori entrate sono indicate con il segno "-".



CONTO DEL BILANCIO - RIEPILOGO GENERALE DELLE ENTRATE

COMUNE DI SAN LORENZO DORSINO

Esercizio: 2025 - Allegato n.10 - Rendiconto della gestione

TITOLO TIPOLOGIA	DENOMINAZIONE	RESIDUI ATTIVI AL 1/1/2025 (RS)		RISCOSSIONI IN C/RESIDUI (RR)		RIACCERTAMENTI RESIDUI (R) (3)		MAGGIORI O MINORI ENTRATE DI COMPETENZA =A-CP (5)	RESIDUI ATTIVI DA ESERCIZI PRECEDENTI (EP=RS-RR+R)		
		PREVISIONI DEFINITIVE DI COMPETENZA (CP)		RISCOSSIONI IN C/COMPETENZA (RC)		ACCERTAMENTI (A) (4)			RESIDUI ATTIVI DA ESERCIZIO DI COMPETENZA (EC=A-RC)		
		PREVISIONI DEFINITIVE DI CASSA (CS)		TOTALE RISCOSSIONI (TR=RR+RC)		MAGGIORI O MINORI ENTRATE DI CASSA =TR-CS (5)			TOTALE RESIDUI ATTIVI DA RIPORTARE (TR=EP+EC)		
	FONDO PLURIENNALE VINCOLATO PER SPESE CORRENTI (1)	CP	41.168,79								
	FONDO PLURIENNALE VINCOLATO PER SPESE IN CONTO CAPITALE (1)	CP	1.656.885,57								
	FONDO PLURIENNALE VINCOLATO PER INCREMENTO DI ATTIVITA' FINANZIARIE (1)	CP	0,00								
	UTILIZZO AVANZO DI AMMINISTRAZIONE (2)	CP	310.952,01								
	- di cui Utilizzo Fondo anticipazioni di liquidità	CP	0,00								
	FONDO DI CASSA AL 1° GENNAIO DELL'ESERCIZIO	CS	2.277.836,53								
Titolo 1	Entrate correnti di natura tributaria, contributiva e perequativa	RS	48.241,51	RR	10.516,00	R	0,00		EP	37.725,51	
		CP	988.455,15	RC	1.224.189,51	A	1.259.707,50	CP	271.252,35	EC	35.517,99
		CS	1.036.696,66	TR	1.234.705,51	CS	198.008,85		TR	73.243,50	
Titolo 2	Trasferimenti correnti	RS	65.191,16	RR	19.442,00	R	0,00		EP	45.749,16	
		CP	402.790,14	RC	259.637,32	A	375.415,64	CP	-27.374,50	EC	115.778,32
		CS	467.981,30	TR	279.079,32	CS	-188.901,98		TR	161.527,48	
Titolo 3	Entrate extratributarie	RS	325.704,46	RR	229.564,04	R	2.472,33		EP	98.612,75	
		CP	761.632,76	RC	592.121,15	A	676.734,37	CP	-84.898,39	EC	84.613,22
		CS	1.087.337,22	TR	821.685,19	CS	-265.652,03		TR	183.225,97	
Titolo 4	Entrate in conto capitale	RS	2.514.836,09	RR	1.760.869,66	R	67.714,66		EP	821.681,09	
		CP	7.397.756,96	RC	2.625.187,04	A	6.643.639,22	CP	-754.117,74	EC	4.018.452,18
		CS	14.090.987,02	TR	4.386.056,70	CS	-9.704.930,32		TR	4.840.133,27	
Titolo 5	Entrate da riduzione di attivita' finanziarie	RS	0,00	RR	0,00	R	0,00		EP	0,00	
		CP	0,00	RC	0,00	A	0,00	CP	0,00	EC	0,00
		CS	0,00	TR	0,00	CS	0,00		TR	0,00	



CONTO DEL BILANCIO - RIEPILOGO GENERALE DELLE ENTRATE

COMUNE DI SAN LORENZO DORSINO

Esercizio: 2025 - Allegato n.10 - Rendiconto della gestione

TITOLO TIPOLOGIA	DENOMINAZIONE	RESIDUI ATTIVI AL 1/1/2025 (RS)		RISCOSSIONI IN C/RESIDUI (RR)		RIACCERTAMENTI RESIDUI (R) (3)		MAGGIORI O MINORI ENTRATE DI COMPETENZA =A-CP (5)	RESIDUI ATTIVI DA ESERCIZI PRECEDENTI (EP=RS-RR+R)	
		PREVISIONI DEFINITIVE DI COMPETENZA (CP)		RISCOSSIONI IN C/COMPETENZA (RC)		ACCERTAMENTI (A) (4)			RESIDUI ATTIVI DA ESERCIZIO DI COMPETENZA (EC=A-RC)	
		PREVISIONI DEFINITIVE DI CASSA (CS)		TOTALE RISCOSSIONI (TR=RR+RC)		MAGGIORI O MINORI ENTRATE DI CASSA =TR-CS (5)			TOTALE RESIDUI ATTIVI DA RIPORTARE (TR=EP+EC)	
Titolo 6	Accensione prestiti	RS	0,00	RR	0,00	R	0,00		EP	0,00
		CP	0,00	RC	0,00	A	0,00	CP	0,00	0,00
		CS	0,00	TR	0,00	CS	0,00		TR	0,00
Titolo 7	Anticipazioni da istituto tesoriere/cassiere	RS	0,00	RR	0,00	R	0,00		EP	0,00
		CP	350.000,00	RC	0,00	A	0,00	CP	-350.000,00	0,00
		CS	0,00	TR	0,00	CS	0,00		TR	0,00
Titolo 9	Entrate per conto terzi e partite di giro	RS	102.577,20	RR	2.849,79	R	0,00		EP	99.727,41
		CP	1.624.121,23	RC	829.490,97	A	864.757,25	CP	-759.363,98	35.266,28
		CS	1.726.698,43	TR	832.340,76	CS	-894.357,67		TR	134.993,69
Totale Titoli		RS	3.056.550,42	RR	2.023.241,49	R	70.186,99		EP	1.103.495,92
		CP	11.524.756,24	RC	5.530.625,99	A	9.820.253,98	CP	-1.704.502,26	4.289.627,99
		CS	18.409.700,63	TR	7.553.867,48	CS	-10.855.833,15		TR	5.393.123,91
Totale Generale		RS	3.056.550,42	RR	2.023.241,49	R	70.186,99		EP	1.103.495,92
		CP	13.533.762,61	RC	5.530.625,99	A	9.820.253,98	CP	-1.704.502,26	4.289.627,99
		CS	20.687.537,16	TR	7.553.867,48	CS	-13.133.669,68		TR	5.393.123,91

(1) Indicare l'importo del fondo pluriennale vincolato risultante dal conto del bilancio dell'anno precedente (spesa).

(2) Indicare l'importo definitivo dell'utilizzo del risultato di amministrazione

(3) Indicare l'ammontare complessivo derivante dal riaccertamento dei residui (comprende l'importo dei crediti definitivamente cancellati in quanto assolutamente inesigibili, l'importo dei crediti di dubbia e difficile esazione cancellati secondo le modalità previste dal principio applicato della contabilità finanziaria 9.2). La voce comprende inoltre le rettifiche in aumento dei residui attivi effettuate a seguito della riscossione di residui attivi cancellati dalle scritture (ad es. In anni precedenti è stato cancellato un residuo attivo in quanto considerato assolutamente inesigibile. In caso di riscossione di tale credito nel corso dell'esercizio cui si riferisce il rendiconto si effettua un riaccertamento dei residui attivi in aumento). Le rettifiche in aumento sono indicate con il segno "+", le rettifiche in riduzione sono indicate con il segno "-".

(4) Indicare gli accertamenti imputati contabilmente all'esercizio cui il rendiconto si riferisce al netto dei crediti che, in occasione del riaccertamento ordinario dei residui effettuato ai sensi dell'articolo 3, comma 4, risultassero non esigibili e reimputati agli esercizi in cui le obbligazioni risultano esigibili.

(5) Le maggiori entrate sono indicate con il segno "+", le minori entrate sono indicate con il segno "-".



CONTO DEL BILANCIO - GESTIONE DELLE SPESE

COMUNE DI SAN LORENZO DORSINO

Esercizio: 2025 - Allegato n.10 - Rendiconto della gestione

MISSIONE, PROGRAMMA, TITOLO	DENOMINAZIONE	RESIDUI PASSIVI AL 1/1/2025 (RS)		PAGAMENTI IN C/RESIDUI (PR)		RIACCERTAMENTO RESIDUI (R) (1)		RESIDUI PASSIVI DA ESERCIZI PRECEDENTI (EP=RS-PR+R-P)		
		PREVISIONI DEFINITIVE DI COMPETENZA (CP)		PAGAMENTI IN C/COMPETENZA (PC)		IMPEGNI (I) (2)		ECONOMIE DI COMPETENZA (ECP=CP-I-FPV)		RESIDUI PASSIVI DA ESERCIZIO DI COMPETENZA
		PREVISIONI DEFINITIVE DI CASSA (CS)		TOTALE PAGAMENTI (TP=PR+PC)		FONDO PLURIENNALE VINCOLATO (FPV) (3)				TOTALE RESIDUI PASSIVI DA RIPORTARE (TR=EP+EC)
DISAVANZO DI AMMINISTRAZIONE		CP	0,00							
Missione 1 Servizi istituzionali, generali e di gestione										
1.01 Programma 1	Organi istituzionali									
Titolo 1	Spese correnti	RS	13.270,67	PR	12.775,27	R	0,00	EP	495,40	
		CP	101.280,00	PC	78.721,49	I	92.635,20	ECP	8.644,80	
		CS	114.550,67	TP	91.496,76	FPV	0,00	TR	14.409,11	
Titolo 2	Spese in conto capitale	RS	0,00	PR	0,00	R	0,00	EP	0,00	
		CP	0,00	PC	0,00	I	0,00	ECP	0,00	
		CS	0,00	TP	0,00	FPV	0,00	TR	0,00	
Totale Programma 1	Organi istituzionali	RS	13.270,67	PR	12.775,27	R	0,00	EP	495,40	
		CP	101.280,00	PC	78.721,49	I	92.635,20	ECP	8.644,80	
		CS	114.550,67	TP	91.496,76	FPV	0,00	TR	14.409,11	
1.02 Programma 2	Segreteria generale									
Titolo 1	Spese correnti	RS	59.965,20	PR	55.529,19	R	0,00	EP	4.436,01	
		CP	188.974,43	PC	99.501,23	I	179.672,71	ECP	6.368,03	
		CS	248.939,63	TP	155.030,42	FPV	2.933,69	TR	84.607,49	
Titolo 2	Spese in conto capitale	RS	0,00	PR	0,00	R	0,00	EP	0,00	
		CP	0,00	PC	0,00	I	0,00	ECP	0,00	
		CS	0,00	TP	0,00	FPV	0,00	TR	0,00	
Totale Programma 2	Segreteria generale	RS	59.965,20	PR	55.529,19	R	0,00	EP	4.436,01	
		CP	188.974,43	PC	99.501,23	I	179.672,71	ECP	6.368,03	
		CS	248.939,63	TP	155.030,42	FPV	2.933,69	TR	84.607,49	
1.03 Programma 3	Gestione economica, finanziaria, programmazione e provveditorato									
Titolo 1	Spese correnti	RS	11.934,28	PR	10.546,88	R	0,00	EP	1.387,40	
		CP	296.754,90	PC	224.828,19	I	273.816,71	ECP	9.295,13	
		CS	308.689,18	TP	235.375,07	FPV	13.643,06	TR	50.375,92	
Titolo 2	Spese in conto capitale	RS	1.024,80	PR	1.024,80	R	0,00	EP	0,00	
		CP	13.000,00	PC	500,20	I	500,20	ECP	12.499,80	
		CS	14.024,80	TP	1.525,00	FPV	0,00	TR	0,00	



CONTO DEL BILANCIO - GESTIONE DELLE SPESE

COMUNE DI SAN LORENZO DORSINO

Esercizio: 2025 - Allegato n.10 - Rendiconto della gestione

MISSIONE, PROGRAMMA, TITOLO	DENOMINAZIONE	RESIDUI PASSIVI AL 1/1/2025 (RS)		PAGAMENTI IN C/RESIDUI (PR)		RIACCERTAMENTO RESIDUI (R) (1)		RESIDUI PASSIVI DA ESERCIZI PRECEDENTI (EP=RS-PR+R-P)	
		PREVISIONI DEFINITIVE DI COMPETENZA (CP)		PAGAMENTI IN C/COMPETENZA (PC)		IMPEGNI (I) (2)		ECONOMIE DI COMPETENZA (ECP=CP-I-FPV)	
		PREVISIONI DEFINITIVE DI CASSA (CS)		TOTALE PAGAMENTI (TP=PR+PC)		FONDO PLURIENNALE VINCOLATO (FPV) (3)		TOTALE RESIDUI PASSIVI DA RIPORTARE (TR=EP+EC)	
Titolo 3	Spese per incremento di attività finanziarie	RS	0,00	PR	0,00	R	0,00	EP	0,00
		CP	0,00	PC	0,00	I	0,00	ECP	0,00
		CS	0,00	TP	0,00	FPV	0,00	TR	0,00
Totale Programma 3	Gestione economica, finanziaria, programmazione e provveditorato	RS	12.959,08	PR	11.571,68	R	0,00	EP	1.387,40
		CP	309.754,90	PC	225.328,39	I	274.316,91	ECP	21.794,93
		CS	322.713,98	TP	236.900,07	FPV	13.643,06	TR	50.375,92
1.04 Programma 4	Gestione delle entrate tributarie e servizi fiscali								
Titolo 1	Spese correnti	RS	0,00	PR	0,00	R	0,00	EP	0,00
		CP	4.500,00	PC	2.794,83	I	2.794,83	ECP	1.705,17
		CS	4.500,00	TP	2.794,83	FPV	0,00	TR	0,00
Titolo 2	Spese in conto capitale	RS	0,00	PR	0,00	R	0,00	EP	0,00
		CP	0,00	PC	0,00	I	0,00	ECP	0,00
		CS	0,00	TP	0,00	FPV	0,00	TR	0,00
Totale Programma 4	Gestione delle entrate tributarie e servizi fiscali	RS	0,00	PR	0,00	R	0,00	EP	0,00
		CP	4.500,00	PC	2.794,83	I	2.794,83	ECP	1.705,17
		CS	4.500,00	TP	2.794,83	FPV	0,00	TR	0,00
1.05 Programma 5	Gestione dei beni demaniali e patrimoniali								
Titolo 1	Spese correnti	RS	34.521,29	PR	34.521,29	R	0,00	EP	0,00
		CP	43.143,13	PC	38.143,13	I	40.579,96	ECP	2.563,17
		CS	77.664,42	TP	72.664,42	FPV	0,00	TR	2.436,83
Titolo 2	Spese in conto capitale	RS	16.214,43	PR	11.006,71	R	0,00	EP	5.207,72
		CP	42.070,00	PC	18.917,88	I	23.969,31	ECP	18.100,69
		CS	66.214,43	TP	29.924,59	FPV	0,00	TR	10.259,15
Totale Programma 5	Gestione dei beni demaniali e patrimoniali	RS	50.735,72	PR	45.528,00	R	0,00	EP	5.207,72
		CP	85.213,13	PC	57.061,01	I	64.549,27	ECP	20.663,86
		CS	143.878,85	TP	102.589,01	FPV	0,00	TR	12.695,98
1.06 Programma 6	Ufficio tecnico								



CONTO DEL BILANCIO - GESTIONE DELLE SPESE

COMUNE DI SAN LORENZO DORSINO

Esercizio: 2025 - Allegato n.10 - Rendiconto della gestione

MISSIONE, PROGRAMMA, TITOLO	DENOMINAZIONE	RESIDUI PASSIVI AL 1/1/2025 (RS)		PAGAMENTI IN C/RESIDUI (PR)		RIACCERTAMENTO RESIDUI (R) (1)		RESIDUI PASSIVI DA ESERCIZI PRECEDENTI (EP=RS-PR+R-P)	
		PREVISIONI DEFINITIVE DI COMPETENZA (CP)		PAGAMENTI IN C/COMPETENZA (PC)		IMPEGNI (I) (2)		ECONOMIE DI COMPETENZA (ECP=CP-I-FPV)	
		PREVISIONI DEFINITIVE DI CASSA (CS)		TOTALE PAGAMENTI (TP=PR+PC)		FONDO PLURIENNALE VINCOLATO (FPV) (3)		TOTALE RESIDUI PASSIVI DA RIPORTARE (TR=EP+EC)	
Titolo 1	Spese correnti	RS	14.603,14	PR	14.133,91	R	0,00	EP	469,23
		CP	313.038,22	PC	268.307,63	I	283.845,04	ECP	13.380,02
		CS	327.641,36	TP	282.441,54	FPV	15.813,16	TR	16.006,64
Titolo 2	Spese in conto capitale	RS	58.998,74	PR	33.906,78	R	0,00	EP	25.091,96
		CP	106.808,52	PC	29.165,84	I	29.165,84	ECP	77.642,68
		CS	253.699,43	TP	63.072,62	FPV	0,00	TR	25.091,96
Totale Programma 6	Ufficio tecnico	RS	73.601,88	PR	48.040,69	R	0,00	EP	25.561,19
		CP	419.846,74	PC	297.473,47	I	313.010,88	ECP	91.022,70
		CS	581.340,79	TP	345.514,16	FPV	15.813,16	TR	41.098,60
1.07 Programma 7	Elezioni e consultazioni popolari - Anagrafe e stato civile								
Titolo 1	Spese correnti	RS	1.537,94	PR	1.537,94	R	0,00	EP	0,00
		CP	118.986,46	PC	94.608,38	I	105.050,49	ECP	5.181,30
		CS	120.524,40	TP	96.146,32	FPV	8.754,67	TR	10.442,11
Titolo 2	Spese in conto capitale	RS	0,00	PR	0,00	R	0,00	EP	0,00
		CP	1.500,00	PC	0,00	I	0,00	ECP	1.500,00
		CS	1.500,00	TP	0,00	FPV	0,00	TR	0,00
Totale Programma 7	Elezioni e consultazioni popolari - Anagrafe e stato civile	RS	1.537,94	PR	1.537,94	R	0,00	EP	0,00
		CP	120.486,46	PC	94.608,38	I	105.050,49	ECP	6.681,30
		CS	122.024,40	TP	96.146,32	FPV	8.754,67	TR	10.442,11
1.08 Programma 8	Statistica e sistemi informativi								
Titolo 1	Spese correnti	RS	24.495,16	PR	18.395,16	R	0,00	EP	6.100,00
		CP	22.931,84	PC	0,00	I	0,00	ECP	22.931,84
		CS	47.427,00	TP	18.395,16	FPV	0,00	TR	6.100,00
Titolo 2	Spese in conto capitale	RS	1.756,80	PR	1.756,80	R	0,00	EP	0,00
		CP	106.433,53	PC	10.083,42	I	15.134,23	ECP	91.299,30
		CS	108.190,33	TP	11.840,22	FPV	0,00	TR	5.050,81
Totale Programma 8	Statistica e sistemi informativi	RS	26.251,96	PR	20.151,96	R	0,00	EP	6.100,00
		CP	129.365,37	PC	10.083,42	I	15.134,23	ECP	114.231,14
		CS	155.617,33	TP	30.235,38	FPV	0,00	TR	11.150,81



CONTO DEL BILANCIO - GESTIONE DELLE SPESE

COMUNE DI SAN LORENZO DORSINO

Esercizio: 2025 - Allegato n.10 - Rendiconto della gestione

MISSIONE, PROGRAMMA, TITOLO	DENOMINAZIONE	RESIDUI PASSIVI AL 1/1/2025 (RS)		PAGAMENTI IN C/RESIDUI (PR)		RIACCERTAMENTO RESIDUI (R) (1)		RESIDUI PASSIVI DA ESERCIZI PRECEDENTI (EP=RS-PR+R-P)			
		PREVISIONI DEFINITIVE DI COMPETENZA (CP)		PAGAMENTI IN C/COMPETENZA (PC)		IMPEGNI (I) (2)		ECONOMIE DI COMPETENZA (ECP=CP-I-FPV)		RESIDUI PASSIVI DA ESERCIZIO DI COMPETENZA	
		PREVISIONI DEFINITIVE DI CASSA (CS)		TOTALE PAGAMENTI (TP=PR+PC)		FONDO PLURIENNALE VINCOLATO (FPV) (3)				TOTALE RESIDUI PASSIVI DA RIPORTARE (TR=EP+EC)	
1.09 Programma 9	Assistenza tecnico-amministrativa agli enti locali										
Titolo 1	Spese correnti	RS	0,00	PR	0,00	R	0,00			EP	0,00
		CP	0,00	PC	0,00	I	0,00	ECP	0,00	EC	0,00
		CS	0,00	TP	0,00	FPV	0,00			TR	0,00
Titolo 2	Spese in conto capitale	RS	0,00	PR	0,00	R	0,00			EP	0,00
		CP	0,00	PC	0,00	I	0,00	ECP	0,00	EC	0,00
		CS	0,00	TP	0,00	FPV	0,00			TR	0,00
Totale Programma 9	Assistenza tecnico-amministrativa agli enti locali	RS	0,00	PR	0,00	R	0,00			EP	0,00
		CP	0,00	PC	0,00	I	0,00	ECP	0,00	EC	0,00
		CS	0,00	TP	0,00	FPV	0,00			TR	0,00
1.10 Programma 10	Risorse umane										
Titolo 1	Spese correnti	RS	6.459,23	PR	6.459,23	R	0,00			EP	0,00
		CP	59.586,36	PC	33.608,19	I	55.669,15	ECP	3.917,21	EC	22.060,96
		CS	66.045,59	TP	40.067,42	FPV	0,00			TR	22.060,96
Titolo 2	Spese in conto capitale	RS	0,00	PR	0,00	R	0,00			EP	0,00
		CP	0,00	PC	0,00	I	0,00	ECP	0,00	EC	0,00
		CS	0,00	TP	0,00	FPV	0,00			TR	0,00
Totale Programma 10	Risorse umane	RS	6.459,23	PR	6.459,23	R	0,00			EP	0,00
		CP	59.586,36	PC	33.608,19	I	55.669,15	ECP	3.917,21	EC	22.060,96
		CS	66.045,59	TP	40.067,42	FPV	0,00			TR	22.060,96
1.11 Programma 11	Altri servizi generali										
Titolo 1	Spese correnti	RS	4.343,81	PR	1.375,65	R	0,00			EP	2.968,16
		CP	22.162,50	PC	3.005,50	I	3.005,50	ECP	19.157,00	EC	0,00
		CS	26.506,31	TP	4.381,15	FPV	0,00			TR	2.968,16
Titolo 2	Spese in conto capitale	RS	0,00	PR	0,00	R	0,00			EP	0,00
		CP	0,00	PC	0,00	I	0,00	ECP	0,00	EC	0,00
		CS	0,00	TP	0,00	FPV	0,00			TR	0,00



CONTO DEL BILANCIO - GESTIONE DELLE SPESE

COMUNE DI SAN LORENZO DORSINO

Esercizio: 2025 - Allegato n.10 - Rendiconto della gestione

MISSIONE, PROGRAMMA, TITOLO	DENOMINAZIONE	RESIDUI PASSIVI AL 1/1/2025 (RS)		PAGAMENTI IN C/RESIDUI (PR)		RIACCERTAMENTO RESIDUI (R) (1)		RESIDUI PASSIVI DA ESERCIZI PRECEDENTI (EP=RS-PR+R-P)	
		PREVISIONI DEFINITIVE DI COMPETENZA (CP)		PAGAMENTI IN C/COMPETENZA (PC)		IMPEGNI (I) (2)		ECONOMIE DI COMPETENZA (ECP=CP-I-FPV)	
		PREVISIONI DEFINITIVE DI CASSA (CS)		TOTALE PAGAMENTI (TP=PR+PC)		FONDO PLURIENNALE VINCOLATO (FPV) (3)		TOTALE RESIDUI PASSIVI DA RIPORTARE (TR=EP+EC)	
Totale Programma 11	Altri servizi generali	RS	4.343,81	PR	1.375,65	R	0,00	EP	2.968,16
		CP	22.162,50	PC	3.005,50	I	3.005,50	ECP	19.157,00
		CS	26.506,31	TP	4.381,15	FPV	0,00	TR	2.968,16
1.12 Programma 12	Politica regionale unitaria per i servizi istituzionali, generali e di gestione (solo per le Regioni)								
Titolo 1	Spese correnti	RS	0,00	PR	0,00	R	0,00	EP	0,00
		CP	0,00	PC	0,00	I	0,00	ECP	0,00
		CS	0,00	TP	0,00	FPV	0,00	TR	0,00
Titolo 2	Spese in conto capitale	RS	0,00	PR	0,00	R	0,00	EP	0,00
		CP	0,00	PC	0,00	I	0,00	ECP	0,00
		CS	0,00	TP	0,00	FPV	0,00	TR	0,00
Totale Programma 12	Politica regionale unitaria per i servizi istituzionali, generali e di gestione (solo per le Regioni)	RS	0,00	PR	0,00	R	0,00	EP	0,00
		CP	0,00	PC	0,00	I	0,00	ECP	0,00
		CS	0,00	TP	0,00	FPV	0,00	TR	0,00
Totale Missione 1	Servizi istituzionali, generali e di gestione	RS	249.125,49	PR	202.969,61	R	0,00	EP	46.155,88
		CP	1.441.169,89	PC	902.185,91	I	1.105.839,17	ECP	294.186,14
		CS	1.786.117,55	TP	1.105.155,52	FPV	41.144,58	TR	249.809,14



CONTO DEL BILANCIO - GESTIONE DELLE SPESE

COMUNE DI SAN LORENZO DORSINO

Esercizio: 2025 - Allegato n.10 - Rendiconto della gestione

MISSIONE, PROGRAMMA, TITOLO	DENOMINAZIONE	RESIDUI PASSIVI AL 1/1/2025 (RS)		PAGAMENTI IN C/RESIDUI (PR)		RIACCERTAMENTO RESIDUI (R) (1)		RESIDUI PASSIVI DA ESERCIZI PRECEDENTI (EP=RS-PR+R-P)			
		PREVISIONI DEFINITIVE DI COMPETENZA (CP)		PAGAMENTI IN C/COMPETENZA (PC)		IMPEGNI (I) (2)		ECONOMIE DI COMPETENZA (ECP=CP-I-FPV)		RESIDUI PASSIVI DA ESERCIZIO DI COMPETENZA	
		PREVISIONI DEFINITIVE DI CASSA (CS)		TOTALE PAGAMENTI (TP=PR+PC)		FONDO PLURIENNALE VINCOLATO (FPV) (3)				TOTALE RESIDUI PASSIVI DA RIPORTARE (TR=EP+EC)	
Missione 2	Giustizia										
2.01 Programma 1	Uffici giudiziari										
Titolo 1	Spese correnti	RS	0,00	PR	0,00	R	0,00		EP	0,00	
		CP	0,00	PC	0,00	I	0,00	ECP	0,00	EC	0,00
		CS	0,00	TP	0,00	FPV	0,00			TR	0,00
Titolo 2	Spese in conto capitale	RS	0,00	PR	0,00	R	0,00		EP	0,00	
		CP	0,00	PC	0,00	I	0,00	ECP	0,00	EC	0,00
		CS	0,00	TP	0,00	FPV	0,00			TR	0,00
Totale Programma 1	Uffici giudiziari	RS	0,00	PR	0,00	R	0,00		EP	0,00	
		CP	0,00	PC	0,00	I	0,00	ECP	0,00	EC	0,00
		CS	0,00	TP	0,00	FPV	0,00			TR	0,00
2.02 Programma 2	Casa circondariale e altri servizi										
Titolo 1	Spese correnti	RS	0,00	PR	0,00	R	0,00		EP	0,00	
		CP	0,00	PC	0,00	I	0,00	ECP	0,00	EC	0,00
		CS	0,00	TP	0,00	FPV	0,00			TR	0,00
Titolo 2	Spese in conto capitale	RS	0,00	PR	0,00	R	0,00		EP	0,00	
		CP	0,00	PC	0,00	I	0,00	ECP	0,00	EC	0,00
		CS	0,00	TP	0,00	FPV	0,00			TR	0,00
Totale Programma 2	Casa circondariale e altri servizi	RS	0,00	PR	0,00	R	0,00		EP	0,00	
		CP	0,00	PC	0,00	I	0,00	ECP	0,00	EC	0,00
		CS	0,00	TP	0,00	FPV	0,00			TR	0,00
2.03 Programma 3	Politica regionale unitaria per la giustizia (solo per le Regioni)										
Titolo 1	Spese correnti	RS	0,00	PR	0,00	R	0,00		EP	0,00	
		CP	0,00	PC	0,00	I	0,00	ECP	0,00	EC	0,00
		CS	0,00	TP	0,00	FPV	0,00			TR	0,00
Titolo 2	Spese in conto capitale	RS	0,00	PR	0,00	R	0,00		EP	0,00	
		CP	0,00	PC	0,00	I	0,00	ECP	0,00	EC	0,00
		CS	0,00	TP	0,00	FPV	0,00			TR	0,00



CONTO DEL BILANCIO - GESTIONE DELLE SPESE

COMUNE DI SAN LORENZO DORSINO

Esercizio: 2025 - Allegato n.10 - Rendiconto della gestione

MISSIONE, PROGRAMMA, TITOLO	DENOMINAZIONE	RESIDUI PASSIVI AL 1/1/2025 (RS)		PAGAMENTI IN C/RESIDUI (PR)		RIACCERTAMENTO RESIDUI (R) (1)		RESIDUI PASSIVI DA ESERCIZI PRECEDENTI (EP=RS-PR+R-P)			
		PREVISIONI DEFINITIVE DI COMPETENZA (CP)		PAGAMENTI IN C/COMPETENZA (PC)		IMPEGNI (I) (2)		ECONOMIE DI COMPETENZA (ECP=CP-I-FPV)		RESIDUI PASSIVI DA ESERCIZIO DI COMPETENZA	
		PREVISIONI DEFINITIVE DI CASSA (CS)		TOTALE PAGAMENTI (TP=PR+PC)		FONDO PLURIENNALE VINCOLATO (FPV) (3)		TOTALE RESIDUI PASSIVI DA RIPORTARE (TR=EP+EC)			
Totale Programma 3	Politica regionale unitaria per la giustizia (solo per le Regioni)	RS	0,00	PR	0,00	R	0,00	EP	0,00		
		CP	0,00	PC	0,00	I	0,00	ECP	0,00		
		CS	0,00	TP	0,00	FPV	0,00	TR	0,00		
Totale Missione 2	Giustizia	RS	0,00	PR	0,00	R	0,00	EP	0,00		
		CP	0,00	PC	0,00	I	0,00	ECP	0,00		
		CS	0,00	TP	0,00	FPV	0,00	TR	0,00		



CONTO DEL BILANCIO - GESTIONE DELLE SPESE

COMUNE DI SAN LORENZO DORSINO

Esercizio: 2025 - Allegato n.10 - Rendiconto della gestione

MISSIONE, PROGRAMMA, TITOLO	DENOMINAZIONE	RESIDUI PASSIVI AL 1/1/2025 (RS)		PAGAMENTI IN C/RESIDUI (PR)		RIACCERTAMENTO RESIDUI (R) (1)		RESIDUI PASSIVI DA ESERCIZI PRECEDENTI (EP=RS-PR+R-P)			
		PREVISIONI DEFINITIVE DI COMPETENZA (CP)		PAGAMENTI IN C/COMPETENZA (PC)		IMPEGNI (I) (2)		ECONOMIE DI COMPETENZA (ECP=CP-I-FPV)			
		PREVISIONI DEFINITIVE DI CASSA (CS)		TOTALE PAGAMENTI (TP=PR+PC)		FONDO PLURIENNALE VINCOLATO (FPV) (3)		TOTALE RESIDUI PASSIVI DA RIPORTARE (TR=EP+EC)			
Missione 3 Ordine pubblico e sicurezza											
3.01 Programma 1 Polizia locale e amministrativa											
Titolo 1	Spese correnti	RS	5.963,33	PR	5.963,33	R	0,00		EP	0,00	
		CP	18.028,14	PC	10.539,44	I	18.028,14	ECP	0,00	EC	7.488,70
		CS	23.991,47	TP	16.502,77	FPV	0,00		TR	7.488,70	
Titolo 2	Spese in conto capitale	RS	0,00	PR	0,00	R	0,00		EP	0,00	
		CP	0,00	PC	0,00	I	0,00	ECP	0,00	EC	0,00
		CS	0,00	TP	0,00	FPV	0,00		TR	0,00	
Titolo 3	Spese per incremento di attività finanziarie	RS	0,00	PR	0,00	R	0,00		EP	0,00	
		CP	0,00	PC	0,00	I	0,00	ECP	0,00	EC	0,00
		CS	0,00	TP	0,00	FPV	0,00		TR	0,00	
Totale Programma 1	Polizia locale e amministrativa	RS	5.963,33	PR	5.963,33	R	0,00		EP	0,00	
		CP	18.028,14	PC	10.539,44	I	18.028,14	ECP	0,00	EC	7.488,70
		CS	23.991,47	TP	16.502,77	FPV	0,00		TR	7.488,70	
3.02 Programma 2 Sistema integrato di sicurezza urbana											
Titolo 1	Spese correnti	RS	0,00	PR	0,00	R	0,00		EP	0,00	
		CP	0,00	PC	0,00	I	0,00	ECP	0,00	EC	0,00
		CS	0,00	TP	0,00	FPV	0,00		TR	0,00	
Titolo 2	Spese in conto capitale	RS	0,00	PR	0,00	R	0,00		EP	0,00	
		CP	0,00	PC	0,00	I	0,00	ECP	0,00	EC	0,00
		CS	0,00	TP	0,00	FPV	0,00		TR	0,00	
Titolo 3	Spese per incremento di attività finanziarie	RS	0,00	PR	0,00	R	0,00		EP	0,00	
		CP	0,00	PC	0,00	I	0,00	ECP	0,00	EC	0,00
		CS	0,00	TP	0,00	FPV	0,00		TR	0,00	
Totale Programma 2	Sistema integrato di sicurezza urbana	RS	0,00	PR	0,00	R	0,00		EP	0,00	
		CP	0,00	PC	0,00	I	0,00	ECP	0,00	EC	0,00
		CS	0,00	TP	0,00	FPV	0,00		TR	0,00	
3.03 Programma 3 Politica regionale unitaria per l'ordine pubblico e la sicurezza (solo per le Regioni)											



CONTO DEL BILANCIO - GESTIONE DELLE SPESE

COMUNE DI SAN LORENZO DORSINO

Esercizio: 2025 - Allegato n.10 - Rendiconto della gestione

MISSIONE, PROGRAMMA, TITOLO	DENOMINAZIONE	RESIDUI PASSIVI AL 1/1/2025 (RS)		PAGAMENTI IN C/RESIDUI (PR)		RIACCERTAMENTO RESIDUI (R) (1)		RESIDUI PASSIVI DA ESERCIZI PRECEDENTI (EP=RS-PR+R-P)			
		PREVISIONI DEFINITIVE DI COMPETENZA (CP)		PAGAMENTI IN C/COMPETENZA (PC)		IMPEGNI (I) (2)		ECONOMIE DI COMPETENZA (ECP=CP-I-FPV)		RESIDUI PASSIVI DA ESERCIZIO DI COMPETENZA	
		PREVISIONI DEFINITIVE DI CASSA (CS)		TOTALE PAGAMENTI (TP=PR+PC)		FONDO PLURIENNALE VINCOLATO (FPV) (3)				TOTALE RESIDUI PASSIVI DA RIPORTARE (TR=EP+EC)	
Titolo 1	Spese correnti	RS	0,00	PR	0,00	R	0,00			EP	0,00
		CP	0,00	PC	0,00	I	0,00	ECP	0,00	EC	0,00
		CS	0,00	TP	0,00	FPV	0,00			TR	0,00
Titolo 2	Spese in conto capitale	RS	0,00	PR	0,00	R	0,00			EP	0,00
		CP	0,00	PC	0,00	I	0,00	ECP	0,00	EC	0,00
		CS	0,00	TP	0,00	FPV	0,00			TR	0,00
Titolo 3	Spese per incremento di attività finanziarie	RS	0,00	PR	0,00	R	0,00			EP	0,00
		CP	0,00	PC	0,00	I	0,00	ECP	0,00	EC	0,00
		CS	0,00	TP	0,00	FPV	0,00			TR	0,00
Totale Programma 3	Politica regionale unitaria per l'ordine pubblico e la sicurezza (solo per le Regioni)	RS	0,00	PR	0,00	R	0,00			EP	0,00
		CP	0,00	PC	0,00	I	0,00	ECP	0,00	EC	0,00
		CS	0,00	TP	0,00	FPV	0,00			TR	0,00
Totale Missione 3	Ordine pubblico e sicurezza	RS	5.963,33	PR	5.963,33	R	0,00			EP	0,00
		CP	18.028,14	PC	10.539,44	I	18.028,14	ECP	0,00	EC	7.488,70
		CS	23.991,47	TP	16.502,77	FPV	0,00			TR	7.488,70



CONTO DEL BILANCIO - GESTIONE DELLE SPESE

COMUNE DI SAN LORENZO DORSINO

Esercizio: 2025 - Allegato n.10 - Rendiconto della gestione

MISSIONE, PROGRAMMA, TITOLO	DENOMINAZIONE	RESIDUI PASSIVI AL 1/1/2025 (RS)		PAGAMENTI IN C/RESIDUI (PR)		RIACCERTAMENTO RESIDUI (R) (1)		RESIDUI PASSIVI DA ESERCIZI PRECEDENTI (EP=RS-PR+R-P)	
		PREVISIONI DEFINITIVE DI COMPETENZA (CP)		PAGAMENTI IN C/COMPETENZA (PC)		IMPEGNI (I) (2)		ECONOMIE DI COMPETENZA (ECP=CP-I-FPV)	
		PREVISIONI DEFINITIVE DI CASSA (CS)		TOTALE PAGAMENTI (TP=PR+PC)		FONDO PLURIENNALE VINCOLATO (FPV) (3)		TOTALE RESIDUI PASSIVI DA RIPORTARE (TR=EP+EC)	

Missione 4 Istruzione e diritto allo studio

4.01 Programma 1 Istruzione prescolastica											
Titolo 1	Spese correnti	RS	0,00	PR	0,00	R	0,00		EP	0,00	
		CP	0,00	PC	0,00	I	0,00	ECP	0,00	EC	0,00
		CS	0,00	TP	0,00	FPV	0,00		TR	0,00	
Titolo 2	Spese in conto capitale	RS	25.000,00	PR	0,00	R	0,00		EP	25.000,00	
		CP	17.270,86	PC	1.840,05	I	1.840,05	ECP	15.430,81	EC	0,00
		CS	45.000,00	TP	1.840,05	FPV	0,00		TR	25.000,00	
Titolo 3	Spese per incremento di attività finanziarie	RS	0,00	PR	0,00	R	0,00		EP	0,00	
		CP	0,00	PC	0,00	I	0,00	ECP	0,00	EC	0,00
		CS	0,00	TP	0,00	FPV	0,00		TR	0,00	
Totale Programma 1	Istruzione prescolastica	RS	25.000,00	PR	0,00	R	0,00		EP	25.000,00	
		CP	17.270,86	PC	1.840,05	I	1.840,05	ECP	15.430,81	EC	0,00
		CS	45.000,00	TP	1.840,05	FPV	0,00		TR	25.000,00	

4.02 Programma 2 Altri ordini di istruzione non universitaria											
Titolo 1	Spese correnti	RS	14.115,79	PR	10.277,25	R	0,00		EP	3.838,54	
		CP	63.010,98	PC	42.434,21	I	58.454,88	ECP	4.556,10	EC	16.020,67
		CS	77.126,77	TP	52.711,46	FPV	0,00		TR	19.859,21	
Titolo 2	Spese in conto capitale	RS	0,00	PR	0,00	R	0,00		EP	0,00	
		CP	5.900,00	PC	0,00	I	5.700,00	ECP	200,00	EC	5.700,00
		CS	5.900,00	TP	0,00	FPV	0,00		TR	5.700,00	
Titolo 3	Spese per incremento di attività finanziarie	RS	0,00	PR	0,00	R	0,00		EP	0,00	
		CP	0,00	PC	0,00	I	0,00	ECP	0,00	EC	0,00
		CS	0,00	TP	0,00	FPV	0,00		TR	0,00	
Totale Programma 2	Altri ordini di istruzione non universitaria	RS	14.115,79	PR	10.277,25	R	0,00		EP	3.838,54	
		CP	68.910,98	PC	42.434,21	I	64.154,88	ECP	4.756,10	EC	21.720,67
		CS	83.026,77	TP	52.711,46	FPV	0,00		TR	25.559,21	

4.03 Programma 3 Edilizia scolastica (solo per le Regioni)



CONTO DEL BILANCIO - GESTIONE DELLE SPESE

COMUNE DI SAN LORENZO DORSINO

Esercizio: 2025 - Allegato n.10 - Rendiconto della gestione

MISSIONE, PROGRAMMA, TITOLO	DENOMINAZIONE	RESIDUI PASSIVI AL 1/1/2025 (RS)		PAGAMENTI IN C/RESIDUI (PR)		RIACCERTAMENTO RESIDUI (R) (1)		RESIDUI PASSIVI DA ESERCIZI PRECEDENTI (EP=RS-PR+R-P)			
		PREVISIONI DEFINITIVE DI COMPETENZA (CP)		PAGAMENTI IN C/COMPETENZA (PC)		IMPEGNI (I) (2)		ECONOMIE DI COMPETENZA (ECP=CP-I-FPV)		RESIDUI PASSIVI DA ESERCIZIO DI COMPETENZA	
		PREVISIONI DEFINITIVE DI CASSA (CS)		TOTALE PAGAMENTI (TP=PR+PC)		FONDO PLURIENNALE VINCOLATO (FPV) (3)				TOTALE RESIDUI PASSIVI DA RIPORTARE (TR=EP+EC)	
Titolo 1	Spese correnti	RS	0,00	PR	0,00	R	0,00			EP	0,00
		CP	0,00	PC	0,00	I	0,00	ECP	0,00	EC	0,00
		CS	0,00	TP	0,00	FPV	0,00			TR	0,00
Titolo 2	Spese in conto capitale	RS	0,00	PR	0,00	R	0,00			EP	0,00
		CP	0,00	PC	0,00	I	0,00	ECP	0,00	EC	0,00
		CS	0,00	TP	0,00	FPV	0,00			TR	0,00
Titolo 3	Spese per incremento di attività finanziarie	RS	0,00	PR	0,00	R	0,00			EP	0,00
		CP	0,00	PC	0,00	I	0,00	ECP	0,00	EC	0,00
		CS	0,00	TP	0,00	FPV	0,00			TR	0,00
Totale Programma 3	Edilizia scolastica (solo per le Regioni)	RS	0,00	PR	0,00	R	0,00			EP	0,00
		CP	0,00	PC	0,00	I	0,00	ECP	0,00	EC	0,00
		CS	0,00	TP	0,00	FPV	0,00			TR	0,00
4.04 Programma 4	Istruzione universitaria										
Titolo 1	Spese correnti	RS	0,00	PR	0,00	R	0,00			EP	0,00
		CP	0,00	PC	0,00	I	0,00	ECP	0,00	EC	0,00
		CS	0,00	TP	0,00	FPV	0,00			TR	0,00
Titolo 2	Spese in conto capitale	RS	0,00	PR	0,00	R	0,00			EP	0,00
		CP	0,00	PC	0,00	I	0,00	ECP	0,00	EC	0,00
		CS	0,00	TP	0,00	FPV	0,00			TR	0,00
Titolo 3	Spese per incremento di attività finanziarie	RS	0,00	PR	0,00	R	0,00			EP	0,00
		CP	0,00	PC	0,00	I	0,00	ECP	0,00	EC	0,00
		CS	0,00	TP	0,00	FPV	0,00			TR	0,00
Totale Programma 4	Istruzione universitaria	RS	0,00	PR	0,00	R	0,00			EP	0,00
		CP	0,00	PC	0,00	I	0,00	ECP	0,00	EC	0,00
		CS	0,00	TP	0,00	FPV	0,00			TR	0,00
4.05 Programma 5	Istruzione tecnica superiore										
Titolo 1	Spese correnti	RS	0,00	PR	0,00	R	0,00			EP	0,00
		CP	0,00	PC	0,00	I	0,00	ECP	0,00	EC	0,00
		CS	0,00	TP	0,00	FPV	0,00			TR	0,00



CONTO DEL BILANCIO - GESTIONE DELLE SPESE

COMUNE DI SAN LORENZO DORSINO

Esercizio: 2025 - Allegato n.10 - Rendiconto della gestione

MISSIONE, PROGRAMMA, TITOLO	DENOMINAZIONE	RESIDUI PASSIVI AL 1/1/2025 (RS)		PAGAMENTI IN C/RESIDUI (PR)		RIACCERTAMENTO RESIDUI (R) (1)		RESIDUI PASSIVI DA ESERCIZI PRECEDENTI (EP=RS-PR+R-P)			
		PREVISIONI DEFINITIVE DI COMPETENZA (CP)		PAGAMENTI IN C/COMPETENZA (PC)		IMPEGNI (I) (2)		ECONOMIE DI COMPETENZA (ECP=CP-I-FPV)		RESIDUI PASSIVI DA ESERCIZIO DI COMPETENZA	
		PREVISIONI DEFINITIVE DI CASSA (CS)		TOTALE PAGAMENTI (TP=PR+PC)		FONDO PLURIENNALE VINCOLATO (FPV) (3)				TOTALE RESIDUI PASSIVI DA RIPORTARE (TR=EP+EC)	
Titolo 2	Spese in conto capitale	RS	0,00	PR	0,00	R	0,00			EP	0,00
		CP	0,00	PC	0,00	I	0,00	ECP	0,00	EC	0,00
		CS	0,00	TP	0,00	FPV	0,00			TR	0,00
Titolo 3	Spese per incremento di attività finanziarie	RS	0,00	PR	0,00	R	0,00			EP	0,00
		CP	0,00	PC	0,00	I	0,00	ECP	0,00	EC	0,00
		CS	0,00	TP	0,00	FPV	0,00			TR	0,00
Totale Programma 5	Istruzione tecnica superiore	RS	0,00	PR	0,00	R	0,00			EP	0,00
		CP	0,00	PC	0,00	I	0,00	ECP	0,00	EC	0,00
		CS	0,00	TP	0,00	FPV	0,00			TR	0,00
4.06 Programma 6	Servizi ausiliari all'istruzione										
Titolo 1	Spese correnti	RS	0,00	PR	0,00	R	0,00			EP	0,00
		CP	0,00	PC	0,00	I	0,00	ECP	0,00	EC	0,00
		CS	0,00	TP	0,00	FPV	0,00			TR	0,00
Titolo 2	Spese in conto capitale	RS	0,00	PR	0,00	R	0,00			EP	0,00
		CP	0,00	PC	0,00	I	0,00	ECP	0,00	EC	0,00
		CS	0,00	TP	0,00	FPV	0,00			TR	0,00
Titolo 3	Spese per incremento di attività finanziarie	RS	0,00	PR	0,00	R	0,00			EP	0,00
		CP	0,00	PC	0,00	I	0,00	ECP	0,00	EC	0,00
		CS	0,00	TP	0,00	FPV	0,00			TR	0,00
Totale Programma 6	Servizi ausiliari all'istruzione	RS	0,00	PR	0,00	R	0,00			EP	0,00
		CP	0,00	PC	0,00	I	0,00	ECP	0,00	EC	0,00
		CS	0,00	TP	0,00	FPV	0,00			TR	0,00
4.07 Programma 7	Diritto allo studio										
Titolo 1	Spese correnti	RS	0,00	PR	0,00	R	0,00			EP	0,00
		CP	0,00	PC	0,00	I	0,00	ECP	0,00	EC	0,00
		CS	0,00	TP	0,00	FPV	0,00			TR	0,00
Titolo 2	Spese in conto capitale	RS	0,00	PR	0,00	R	0,00			EP	0,00
		CP	0,00	PC	0,00	I	0,00	ECP	0,00	EC	0,00
		CS	0,00	TP	0,00	FPV	0,00			TR	0,00



CONTO DEL BILANCIO - GESTIONE DELLE SPESE

COMUNE DI SAN LORENZO DORSINO

Esercizio: 2025 - Allegato n.10 - Rendiconto della gestione

MISSIONE, PROGRAMMA, TITOLO	DENOMINAZIONE	RESIDUI PASSIVI AL 1/1/2025 (RS)		PAGAMENTI IN C/RESIDUI (PR)		RIACCERTAMENTO RESIDUI (R) (1)		RESIDUI PASSIVI DA ESERCIZI PRECEDENTI (EP=RS-PR+R-P)			
		PREVISIONI DEFINITIVE DI COMPETENZA (CP)		PAGAMENTI IN C/COMPETENZA (PC)		IMPEGNI (I) (2)		ECONOMIE DI COMPETENZA (ECP=CP-I-FPV)		RESIDUI PASSIVI DA ESERCIZIO DI COMPETENZA	
		PREVISIONI DEFINITIVE DI CASSA (CS)		TOTALE PAGAMENTI (TP=PR+PC)		FONDO PLURIENNALE VINCOLATO (FPV) (3)				TOTALE RESIDUI PASSIVI DA RIPORTARE (TR=EP+EC)	
Titolo 3	Spese per incremento di attività finanziarie	RS	0,00	PR	0,00	R	0,00			EP	0,00
		CP	0,00	PC	0,00	I	0,00	ECP	0,00	EC	0,00
		CS	0,00	TP	0,00	FPV	0,00			TR	0,00
Totale Programma 7	Diritto allo studio	RS	0,00	PR	0,00	R	0,00			EP	0,00
		CP	0,00	PC	0,00	I	0,00	ECP	0,00	EC	0,00
		CS	0,00	TP	0,00	FPV	0,00			TR	0,00
4.08 Programma 8	Politica regionale unitaria per l'istruzione e il diritto allo studio (solo per le Regioni)										
Titolo 1	Spese correnti	RS	0,00	PR	0,00	R	0,00			EP	0,00
		CP	0,00	PC	0,00	I	0,00	ECP	0,00	EC	0,00
		CS	0,00	TP	0,00	FPV	0,00			TR	0,00
Titolo 2	Spese in conto capitale	RS	0,00	PR	0,00	R	0,00			EP	0,00
		CP	0,00	PC	0,00	I	0,00	ECP	0,00	EC	0,00
		CS	0,00	TP	0,00	FPV	0,00			TR	0,00
Titolo 3	Spese per incremento di attività finanziarie	RS	0,00	PR	0,00	R	0,00			EP	0,00
		CP	0,00	PC	0,00	I	0,00	ECP	0,00	EC	0,00
		CS	0,00	TP	0,00	FPV	0,00			TR	0,00
Totale Programma 8	Politica regionale unitaria per l'istruzione e il diritto allo studio (solo per le Regioni)	RS	0,00	PR	0,00	R	0,00			EP	0,00
		CP	0,00	PC	0,00	I	0,00	ECP	0,00	EC	0,00
		CS	0,00	TP	0,00	FPV	0,00			TR	0,00
Totale Missione 4	Istruzione e diritto allo studio	RS	39.115,79	PR	10.277,25	R	0,00			EP	28.838,54
		CP	86.181,84	PC	44.274,26	I	65.994,93	ECP	20.186,91	EC	21.720,67
		CS	128.026,77	TP	54.551,51	FPV	0,00			TR	50.559,21



CONTO DEL BILANCIO - GESTIONE DELLE SPESE

COMUNE DI SAN LORENZO DORSINO

Esercizio: 2025 - Allegato n.10 - Rendiconto della gestione

MISSIONE, PROGRAMMA, TITOLO	DENOMINAZIONE	RESIDUI PASSIVI AL 1/1/2025 (RS)		PAGAMENTI IN C/RESIDUI (PR)		RIACCERTAMENTO RESIDUI (R) (1)		RESIDUI PASSIVI DA ESERCIZI PRECEDENTI (EP=RS-PR+R-P)	
		PREVISIONI DEFINITIVE DI COMPETENZA (CP)		PAGAMENTI IN C/COMPETENZA (PC)		IMPEGNI (I) (2)		ECONOMIE DI COMPETENZA (ECP=CP-I-FPV)	
		PREVISIONI DEFINITIVE DI CASSA (CS)		TOTALE PAGAMENTI (TP=PR+PC)		FONDO PLURIENNALE VINCOLATO (FPV) (3)		TOTALE RESIDUI PASSIVI DA RIPORTARE (TR=EP+EC)	

Missione 5 Tutela e valorizzazione dei beni e delle attività culturali

5.01 Programma 1 Valorizzazione dei beni di interesse storico.

Titolo 1	Spese correnti	RS	0,00	PR	0,00	R	0,00		EP	0,00	
		CP	0,00	PC	0,00	I	0,00	ECP	0,00	EC	0,00
		CS	0,00	TP	0,00	FPV	0,00		TR	0,00	
Titolo 2	Spese in conto capitale	RS	0,00	PR	0,00	R	0,00		EP	0,00	
		CP	0,00	PC	0,00	I	0,00	ECP	0,00	EC	0,00
		CS	0,00	TP	0,00	FPV	0,00		TR	0,00	
Titolo 3	Spese per incremento di attività finanziarie	RS	0,00	PR	0,00	R	0,00		EP	0,00	
		CP	0,00	PC	0,00	I	0,00	ECP	0,00	EC	0,00
		CS	0,00	TP	0,00	FPV	0,00		TR	0,00	
Totale Programma 1	Valorizzazione dei beni di interesse storico.	RS	0,00	PR	0,00	R	0,00		EP	0,00	
		CP	0,00	PC	0,00	I	0,00	ECP	0,00	EC	0,00
		CS	0,00	TP	0,00	FPV	0,00		TR	0,00	

5.02 Programma 2 Attività culturali e interventi diversi nel settore culturale

Titolo 1	Spese correnti	RS	32.911,70	PR	28.347,11	R	0,00		EP	4.564,59	
		CP	86.399,79	PC	35.345,81	I	75.140,69	ECP	11.259,10	EC	39.794,88
		CS	119.311,49	TP	63.692,92	FPV	0,00		TR	44.359,47	
Titolo 2	Spese in conto capitale	RS	945,00	PR	945,00	R	0,00		EP	0,00	
		CP	7.100,00	PC	1.050,00	I	2.100,00	ECP	5.000,00	EC	1.050,00
		CS	8.045,00	TP	1.995,00	FPV	0,00		TR	1.050,00	
Titolo 3	Spese per incremento di attività finanziarie	RS	0,00	PR	0,00	R	0,00		EP	0,00	
		CP	0,00	PC	0,00	I	0,00	ECP	0,00	EC	0,00
		CS	0,00	TP	0,00	FPV	0,00		TR	0,00	
Totale Programma 2	Attività culturali e interventi diversi nel settore culturale	RS	33.856,70	PR	29.292,11	R	0,00		EP	4.564,59	
		CP	93.499,79	PC	36.395,81	I	77.240,69	ECP	16.259,10	EC	40.844,88
		CS	127.356,49	TP	65.687,92	FPV	0,00		TR	45.409,47	

5.03 Programma 3 Politica regionale unitaria per la tutela dei beni e delle attività culturali (solo per le Regioni)



CONTO DEL BILANCIO - GESTIONE DELLE SPESE

COMUNE DI SAN LORENZO DORSINO

Esercizio: 2025 - Allegato n.10 - Rendiconto della gestione

MISSIONE, PROGRAMMA, TITOLO	DENOMINAZIONE	RESIDUI PASSIVI AL 1/1/2025 (RS)		PAGAMENTI IN C/RESIDUI (PR)		RIACCERTAMENTO RESIDUI (R) (1)		RESIDUI PASSIVI DA ESERCIZI PRECEDENTI (EP=RS-PR+R-P)			
		PREVISIONI DEFINITIVE DI COMPETENZA (CP)		PAGAMENTI IN C/COMPETENZA (PC)		IMPEGNI (I) (2)		ECONOMIE DI COMPETENZA (ECP=CP-I-FPV)		RESIDUI PASSIVI DA ESERCIZIO DI COMPETENZA	
		PREVISIONI DEFINITIVE DI CASSA (CS)		TOTALE PAGAMENTI (TP=PR+PC)		FONDO PLURIENNALE VINCOLATO (FPV) (3)				TOTALE RESIDUI PASSIVI DA RIPORTARE (TR=EP+EC)	
Titolo 1	Spese correnti	RS	0,00	PR	0,00	R	0,00			EP	0,00
		CP	0,00	PC	0,00	I	0,00	ECP	0,00	EC	0,00
		CS	0,00	TP	0,00	FPV	0,00			TR	0,00
Titolo 2	Spese in conto capitale	RS	0,00	PR	0,00	R	0,00			EP	0,00
		CP	0,00	PC	0,00	I	0,00	ECP	0,00	EC	0,00
		CS	0,00	TP	0,00	FPV	0,00			TR	0,00
Titolo 3	Spese per incremento di attività finanziarie	RS	0,00	PR	0,00	R	0,00			EP	0,00
		CP	0,00	PC	0,00	I	0,00	ECP	0,00	EC	0,00
		CS	0,00	TP	0,00	FPV	0,00			TR	0,00
Totale Programma 3	Politica regionale unitaria per la tutela dei beni e delle attività culturali (solo per le Regioni)	RS	0,00	PR	0,00	R	0,00			EP	0,00
		CP	0,00	PC	0,00	I	0,00	ECP	0,00	EC	0,00
		CS	0,00	TP	0,00	FPV	0,00			TR	0,00
Totale Missione 5	Tutela e valorizzazione dei beni e delle attività culturali	RS	33.856,70	PR	29.292,11	R	0,00			EP	4.564,59
		CP	93.499,79	PC	36.395,81	I	77.240,69	ECP	16.259,10	EC	40.844,88
		CS	127.356,49	TP	65.687,92	FPV	0,00			TR	45.409,47



CONTO DEL BILANCIO - GESTIONE DELLE SPESE

COMUNE DI SAN LORENZO DORSINO

Esercizio: 2025 - Allegato n.10 - Rendiconto della gestione

MISSIONE, PROGRAMMA, TITOLO	DENOMINAZIONE	RESIDUI PASSIVI AL 1/1/2025 (RS)		PAGAMENTI IN C/RESIDUI (PR)		RIACCERTAMENTO RESIDUI (R) (1)		RESIDUI PASSIVI DA ESERCIZI PRECEDENTI (EP=RS-PR+R-P)	
		PREVISIONI DEFINITIVE DI COMPETENZA (CP)		PAGAMENTI IN C/COMPETENZA (PC)		IMPEGNI (I) (2)		ECONOMIE DI COMPETENZA (ECP=CP-I-FPV)	
		PREVISIONI DEFINITIVE DI CASSA (CS)		TOTALE PAGAMENTI (TP=PR+PC)		FONDO PLURIENNALE VINCOLATO (FPV) (3)		TOTALE RESIDUI PASSIVI DA RIPORTARE (TR=EP+EC)	

Missione 6 Politiche giovanili, sport e tempo libero

6.01 Programma 1 Sport e tempo libero

Titolo 1	Spese correnti	RS	38.711,61	PR	34.822,21	R	0,00		EP	3.889,40	
		CP	188.498,22	PC	114.830,99	I	170.773,79	ECP	17.724,43	EC	55.942,80
		CS	227.209,83	TP	149.653,20	FPV	0,00		TR	59.832,20	
Titolo 2	Spese in conto capitale	RS	42.264,68	PR	36.564,68	R	0,00		EP	5.700,00	
		CP	552.006,93	PC	231.239,73	I	482.194,42	ECP	69.812,51	EC	250.954,69
		CS	604.224,37	TP	267.804,41	FPV	0,00		TR	256.654,69	
Titolo 3	Spese per incremento di attività finanziarie	RS	0,00	PR	0,00	R	0,00		EP	0,00	
		CP	0,00	PC	0,00	I	0,00	ECP	0,00	EC	0,00
		CS	0,00	TP	0,00	FPV	0,00		TR	0,00	
Totale Programma 1	Sport e tempo libero	RS	80.976,29	PR	71.386,89	R	0,00		EP	9.589,40	
		CP	740.505,15	PC	346.070,72	I	652.968,21	ECP	87.536,94	EC	306.897,49
		CS	831.434,20	TP	417.457,61	FPV	0,00		TR	316.486,89	

6.02 Programma 2 Giovani

Titolo 1	Spese correnti	RS	21.965,61	PR	21.965,61	R	0,00		EP	0,00	
		CP	34.000,00	PC	10.690,50	I	33.817,97	ECP	182,03	EC	23.127,47
		CS	55.965,61	TP	32.656,11	FPV	0,00		TR	23.127,47	
Titolo 2	Spese in conto capitale	RS	0,00	PR	0,00	R	0,00		EP	0,00	
		CP	0,00	PC	0,00	I	0,00	ECP	0,00	EC	0,00
		CS	0,00	TP	0,00	FPV	0,00		TR	0,00	
Titolo 3	Spese per incremento di attività finanziarie	RS	0,00	PR	0,00	R	0,00		EP	0,00	
		CP	0,00	PC	0,00	I	0,00	ECP	0,00	EC	0,00
		CS	0,00	TP	0,00	FPV	0,00		TR	0,00	
Totale Programma 2	Giovani	RS	21.965,61	PR	21.965,61	R	0,00		EP	0,00	
		CP	34.000,00	PC	10.690,50	I	33.817,97	ECP	182,03	EC	23.127,47
		CS	55.965,61	TP	32.656,11	FPV	0,00		TR	23.127,47	

6.03 Programma 3 Politica regionale unitaria per i giovani, lo sport e il tempo libero (solo per le Regioni)



CONTO DEL BILANCIO - GESTIONE DELLE SPESE

COMUNE DI SAN LORENZO DORSINO

Esercizio: 2025 - Allegato n.10 - Rendiconto della gestione

MISSIONE, PROGRAMMA, TITOLO	DENOMINAZIONE	RESIDUI PASSIVI AL 1/1/2025 (RS)		PAGAMENTI IN C/RESIDUI (PR)		RIACCERTAMENTO RESIDUI (R) (1)		RESIDUI PASSIVI DA ESERCIZI PRECEDENTI (EP=RS-PR+R-P)			
		PREVISIONI DEFINITIVE DI COMPETENZA (CP)		PAGAMENTI IN C/COMPETENZA (PC)		IMPEGNI (I) (2)		ECONOMIE DI COMPETENZA (ECP=CP-I-FPV)		RESIDUI PASSIVI DA ESERCIZIO DI COMPETENZA	
		PREVISIONI DEFINITIVE DI CASSA (CS)		TOTALE PAGAMENTI (TP=PR+PC)		FONDO PLURIENNALE VINCOLATO (FPV) (3)				TOTALE RESIDUI PASSIVI DA RIPORTARE (TR=EP+EC)	
Titolo 1	Spese correnti	RS	0,00	PR	0,00	R	0,00			EP	0,00
		CP	0,00	PC	0,00	I	0,00	ECP	0,00	EC	0,00
		CS	0,00	TP	0,00	FPV	0,00			TR	0,00
Titolo 2	Spese in conto capitale	RS	0,00	PR	0,00	R	0,00			EP	0,00
		CP	0,00	PC	0,00	I	0,00	ECP	0,00	EC	0,00
		CS	0,00	TP	0,00	FPV	0,00			TR	0,00
Titolo 3	Spese per incremento di attività finanziarie	RS	0,00	PR	0,00	R	0,00			EP	0,00
		CP	0,00	PC	0,00	I	0,00	ECP	0,00	EC	0,00
		CS	0,00	TP	0,00	FPV	0,00			TR	0,00
Totale Programma 3	Politica regionale unitaria per i giovani, lo sport e il tempo libero (solo per le Regioni)	RS	0,00	PR	0,00	R	0,00			EP	0,00
		CP	0,00	PC	0,00	I	0,00	ECP	0,00	EC	0,00
		CS	0,00	TP	0,00	FPV	0,00			TR	0,00
Totale Missione 6	Politiche giovanili, sport e tempo libero	RS	102.941,90	PR	93.352,50	R	0,00			EP	9.589,40
		CP	774.505,15	PC	356.761,22	I	686.786,18	ECP	87.718,97	EC	330.024,96
		CS	887.399,81	TP	450.113,72	FPV	0,00			TR	339.614,36



CONTO DEL BILANCIO - GESTIONE DELLE SPESE

COMUNE DI SAN LORENZO DORSINO

Esercizio: 2025 - Allegato n.10 - Rendiconto della gestione

MISSIONE, PROGRAMMA, TITOLO	DENOMINAZIONE	RESIDUI PASSIVI AL 1/1/2025 (RS)		PAGAMENTI IN C/RESIDUI (PR)		RIACCERTAMENTO RESIDUI (R) (1)		RESIDUI PASSIVI DA ESERCIZI PRECEDENTI (EP=RS-PR+R-P)			
		PREVISIONI DEFINITIVE DI COMPETENZA (CP)		PAGAMENTI IN C/COMPETENZA (PC)		IMPEGNI (I) (2)		ECONOMIE DI COMPETENZA (ECP=CP-I-FPV)			
		PREVISIONI DEFINITIVE DI CASSA (CS)		TOTALE PAGAMENTI (TP=PR+PC)		FONDO PLURIENNALE VINCOLATO (FPV) (3)		TOTALE RESIDUI PASSIVI DA RIPORTARE (TR=EP+EC)			
Missione 7 Turismo											
7.01 Programma 1	Sviluppo e valorizzazione del turismo										
Titolo 1	Spese correnti	RS	21.158,22	PR	16.409,00	R	0,00		EP	4.749,22	
		CP	29.209,00	PC	8.000,00	I	27.989,07	ECP	1.219,93	EC	19.989,07
		CS	50.367,22	TP	24.409,00	FPV	0,00			TR	24.738,29
Titolo 2	Spese in conto capitale	RS	518.481,48	PR	58.180,85	R	0,00		EP	460.300,63	
		CP	165.512,86	PC	65.680,98	I	69.343,37	ECP	96.169,49	EC	3.662,39
		CS	789.251,48	TP	123.861,83	FPV	0,00			TR	463.963,02
Titolo 3	Spese per incremento di attività finanziarie	RS	0,00	PR	0,00	R	0,00		EP	0,00	
		CP	0,00	PC	0,00	I	0,00	ECP	0,00	EC	0,00
		CS	0,00	TP	0,00	FPV	0,00			TR	0,00
Totale Programma 1	Sviluppo e valorizzazione del turismo	RS	539.639,70	PR	74.589,85	R	0,00		EP	465.049,85	
		CP	194.721,86	PC	73.680,98	I	97.332,44	ECP	97.389,42	EC	23.651,46
		CS	839.618,70	TP	148.270,83	FPV	0,00			TR	488.701,31
7.02 Programma 2	Politica regionale unitaria per il turismo (solo per le Regioni)										
Titolo 1	Spese correnti	RS	0,00	PR	0,00	R	0,00		EP	0,00	
		CP	0,00	PC	0,00	I	0,00	ECP	0,00	EC	0,00
		CS	0,00	TP	0,00	FPV	0,00			TR	0,00
Titolo 2	Spese in conto capitale	RS	0,00	PR	0,00	R	0,00		EP	0,00	
		CP	0,00	PC	0,00	I	0,00	ECP	0,00	EC	0,00
		CS	0,00	TP	0,00	FPV	0,00			TR	0,00
Titolo 3	Spese per incremento di attività finanziarie	RS	0,00	PR	0,00	R	0,00		EP	0,00	
		CP	0,00	PC	0,00	I	0,00	ECP	0,00	EC	0,00
		CS	0,00	TP	0,00	FPV	0,00			TR	0,00
Totale Programma 2	Politica regionale unitaria per il turismo (solo per le Regioni)	RS	0,00	PR	0,00	R	0,00		EP	0,00	
		CP	0,00	PC	0,00	I	0,00	ECP	0,00	EC	0,00
		CS	0,00	TP	0,00	FPV	0,00			TR	0,00



CONTO DEL BILANCIO - GESTIONE DELLE SPESE

COMUNE DI SAN LORENZO DORSINO

Esercizio: 2025 - Allegato n.10 - Rendiconto della gestione

MISSIONE, PROGRAMMA, TITOLO	DENOMINAZIONE	RESIDUI PASSIVI AL 1/1/2025 (RS)		PAGAMENTI IN C/RESIDUI (PR)		RIACCERTAMENTO RESIDUI (R) (1)		RESIDUI PASSIVI DA ESERCIZI PRECEDENTI (EP=RS-PR+R-P)			
		PREVISIONI DEFINITIVE DI COMPETENZA (CP)		PAGAMENTI IN C/COMPETENZA (PC)		IMPEGNI (I) (2)		ECONOMIE DI COMPETENZA (ECP=CP-I-FPV)		RESIDUI PASSIVI DA ESERCIZIO DI COMPETENZA	
		PREVISIONI DEFINITIVE DI CASSA (CS)		TOTALE PAGAMENTI (TP=PR+PC)		FONDO PLURIENNALE VINCOLATO (FPV) (3)		TOTALE RESIDUI PASSIVI DA RIPORTARE (TR=EP+EC)			
Totale Missione 7	Turismo	RS	539.639,70	PR	74.589,85	R	0,00	EP	465.049,85		
		CP	194.721,86	PC	73.680,98	I	97.332,44	ECP	97.389,42	EC	23.651,46
		CS	839.618,70	TP	148.270,83	FPV	0,00	TR	488.701,31		



CONTO DEL BILANCIO - GESTIONE DELLE SPESE

COMUNE DI SAN LORENZO DORSINO

Esercizio: 2025 - Allegato n.10 - Rendiconto della gestione

MISSIONE, PROGRAMMA, TITOLO	DENOMINAZIONE	RESIDUI PASSIVI AL 1/1/2025 (RS)		PAGAMENTI IN C/RESIDUI (PR)		RIACCERTAMENTO RESIDUI (R) (1)		RESIDUI PASSIVI DA ESERCIZI PRECEDENTI (EP=RS-PR+R-P)			
		PREVISIONI DEFINITIVE DI COMPETENZA (CP)		PAGAMENTI IN C/COMPETENZA (PC)		IMPEGNI (I) (2)		ECONOMIE DI COMPETENZA (ECP=CP-I-FPV)		RESIDUI PASSIVI DA ESERCIZIO DI COMPETENZA	
		PREVISIONI DEFINITIVE DI CASSA (CS)		TOTALE PAGAMENTI (TP=PR+PC)		FONDO PLURIENNALE VINCOLATO (FPV) (3)				TOTALE RESIDUI PASSIVI DA RIPORTARE (TR=EP+EC)	
Missione 8		Assetto del territorio ed edilizia abitativa									
8.01	Programma 1	Urbanistica e assetto del territorio									
Titolo 1	Spese correnti	RS	0,00	PR	0,00	R	0,00		EP	0,00	
		CP	0,00	PC	0,00	I	0,00	ECP	0,00	EC	0,00
		CS	0,00	TP	0,00	FPV	0,00			TR	0,00
Titolo 2	Spese in conto capitale	RS	17.848,04	PR	17.848,04	R	0,00		EP	0,00	
		CP	901.123,91	PC	715.247,25	I	764.721,52	ECP	136.402,39	EC	49.474,27
		CS	1.155.723,44	TP	733.095,29	FPV	0,00			TR	49.474,27
Titolo 3	Spese per incremento di attività finanziarie	RS	0,00	PR	0,00	R	0,00		EP	0,00	
		CP	0,00	PC	0,00	I	0,00	ECP	0,00	EC	0,00
		CS	0,00	TP	0,00	FPV	0,00			TR	0,00
Totale Programma 1	Urbanistica e assetto del territorio	RS	17.848,04	PR	17.848,04	R	0,00		EP	0,00	
		CP	901.123,91	PC	715.247,25	I	764.721,52	ECP	136.402,39	EC	49.474,27
		CS	1.155.723,44	TP	733.095,29	FPV	0,00			TR	49.474,27
8.02	Programma 2	Edilizia residenziale pubblica e locale e piani di edilizia economico-popolare									
Titolo 1	Spese correnti	RS	0,00	PR	0,00	R	0,00		EP	0,00	
		CP	0,00	PC	0,00	I	0,00	ECP	0,00	EC	0,00
		CS	0,00	TP	0,00	FPV	0,00			TR	0,00
Titolo 2	Spese in conto capitale	RS	0,00	PR	0,00	R	0,00		EP	0,00	
		CP	0,00	PC	0,00	I	0,00	ECP	0,00	EC	0,00
		CS	0,00	TP	0,00	FPV	0,00			TR	0,00
Titolo 3	Spese per incremento di attività finanziarie	RS	0,00	PR	0,00	R	0,00		EP	0,00	
		CP	0,00	PC	0,00	I	0,00	ECP	0,00	EC	0,00
		CS	0,00	TP	0,00	FPV	0,00			TR	0,00
Totale Programma 2	Edilizia residenziale pubblica e locale e piani di edilizia economico-popolare	RS	0,00	PR	0,00	R	0,00		EP	0,00	
		CP	0,00	PC	0,00	I	0,00	ECP	0,00	EC	0,00
		CS	0,00	TP	0,00	FPV	0,00			TR	0,00
8.03	Programma 3	Politica regionale unitaria per l'assetto del territorio e l'edilizia abitativa (solo per le Regioni)									



CONTO DEL BILANCIO - GESTIONE DELLE SPESE

COMUNE DI SAN LORENZO DORSINO

Esercizio: 2025 - Allegato n.10 - Rendiconto della gestione

MISSIONE, PROGRAMMA, TITOLO	DENOMINAZIONE	RESIDUI PASSIVI AL 1/1/2025 (RS)		PAGAMENTI IN C/RESIDUI (PR)		RIACCERTAMENTO RESIDUI (R) (1)		RESIDUI PASSIVI DA ESERCIZI PRECEDENTI (EP=RS-PR+R-P)			
		PREVISIONI DEFINITIVE DI COMPETENZA (CP)		PAGAMENTI IN C/COMPETENZA (PC)		IMPEGNI (I) (2)		ECONOMIE DI COMPETENZA (ECP=CP-I-FPV)		RESIDUI PASSIVI DA ESERCIZIO DI COMPETENZA	
		PREVISIONI DEFINITIVE DI CASSA (CS)		TOTALE PAGAMENTI (TP=PR+PC)		FONDO PLURIENNALE VINCOLATO (FPV) (3)				TOTALE RESIDUI PASSIVI DA RIPORTARE (TR=EP+EC)	
Titolo 1	Spese correnti	RS	0,00	PR	0,00	R	0,00			EP	0,00
		CP	0,00	PC	0,00	I	0,00	ECP	0,00	EC	0,00
		CS	0,00	TP	0,00	FPV	0,00			TR	0,00
Titolo 2	Spese in conto capitale	RS	0,00	PR	0,00	R	0,00			EP	0,00
		CP	0,00	PC	0,00	I	0,00	ECP	0,00	EC	0,00
		CS	0,00	TP	0,00	FPV	0,00			TR	0,00
Titolo 3	Spese per incremento di attività finanziarie	RS	0,00	PR	0,00	R	0,00			EP	0,00
		CP	0,00	PC	0,00	I	0,00	ECP	0,00	EC	0,00
		CS	0,00	TP	0,00	FPV	0,00			TR	0,00
Totale Programma 3	Politica regionale unitaria per l'assetto del territorio e l'edilizia abitativa (solo per le Regioni)	RS	0,00	PR	0,00	R	0,00			EP	0,00
		CP	0,00	PC	0,00	I	0,00	ECP	0,00	EC	0,00
		CS	0,00	TP	0,00	FPV	0,00			TR	0,00
Totale Missione 8	Assetto del territorio ed edilizia abitativa	RS	17.848,04	PR	17.848,04	R	0,00			EP	0,00
		CP	901.123,91	PC	715.247,25	I	764.721,52	ECP	136.402,39	EC	49.474,27
		CS	1.155.723,44	TP	733.095,29	FPV	0,00			TR	49.474,27



CONTO DEL BILANCIO - GESTIONE DELLE SPESE

COMUNE DI SAN LORENZO DORSINO

Esercizio: 2025 - Allegato n.10 - Rendiconto della gestione

MISSIONE, PROGRAMMA, TITOLO	DENOMINAZIONE	RESIDUI PASSIVI AL 1/1/2025 (RS)		PAGAMENTI IN C/RESIDUI (PR)		RIACCERTAMENTO RESIDUI (R) (1)		RESIDUI PASSIVI DA ESERCIZI PRECEDENTI (EP=RS-PR+R-P)		
		PREVISIONI DEFINITIVE DI COMPETENZA (CP)		PAGAMENTI IN C/COMPETENZA (PC)		IMPEGNI (I) (2)		ECONOMIE DI COMPETENZA (ECP=CP-I-FPV)		RESIDUI PASSIVI DA ESERCIZIO DI COMPETENZA
		PREVISIONI DEFINITIVE DI CASSA (CS)		TOTALE PAGAMENTI (TP=PR+PC)		FONDO PLURIENNALE VINCOLATO (FPV) (3)				TOTALE RESIDUI PASSIVI DA RIPORTARE (TR=EP+EC)

Missione 9 Sviluppo sostenibile e tutela del territorio e dell'ambiente

9.01 Programma 1 Difesa del suolo											
Titolo 1	Spese correnti	RS	0,00	PR	0,00	R	0,00			EP	0,00
		CP	0,00	PC	0,00	I	0,00	ECP	0,00	EC	0,00
		CS	0,00	TP	0,00	FPV	0,00			TR	0,00
Titolo 2	Spese in conto capitale	RS	0,00	PR	0,00	R	0,00			EP	0,00
		CP	0,00	PC	0,00	I	0,00	ECP	0,00	EC	0,00
		CS	0,00	TP	0,00	FPV	0,00			TR	0,00
Titolo 3	Spese per incremento di attività finanziarie	RS	0,00	PR	0,00	R	0,00			EP	0,00
		CP	0,00	PC	0,00	I	0,00	ECP	0,00	EC	0,00
		CS	0,00	TP	0,00	FPV	0,00			TR	0,00
Totale Programma 1	Difesa del suolo	RS	0,00	PR	0,00	R	0,00			EP	0,00
		CP	0,00	PC	0,00	I	0,00	ECP	0,00	EC	0,00
		CS	0,00	TP	0,00	FPV	0,00			TR	0,00

9.02 Programma 2 Tutela, valorizzazione e recupero ambientale											
Titolo 1	Spese correnti	RS	9.483,60	PR	2.218,38	R	0,00			EP	7.265,22
		CP	15.534,00	PC	5.391,53	I	15.449,87	ECP	84,13	EC	10.058,34
		CS	25.017,60	TP	7.609,91	FPV	0,00			TR	17.323,56
Titolo 2	Spese in conto capitale	RS	68.833,66	PR	68.833,66	R	0,00			EP	0,00
		CP	275.666,99	PC	106.441,43	I	143.159,13	ECP	103.439,56	EC	36.717,70
		CS	377.500,65	TP	175.275,09	FPV	29.068,30			TR	36.717,70
Titolo 3	Spese per incremento di attività finanziarie	RS	0,00	PR	0,00	R	0,00			EP	0,00
		CP	0,00	PC	0,00	I	0,00	ECP	0,00	EC	0,00
		CS	0,00	TP	0,00	FPV	0,00			TR	0,00
Totale Programma 2	Tutela, valorizzazione e recupero ambientale	RS	78.317,26	PR	71.052,04	R	0,00			EP	7.265,22
		CP	291.200,99	PC	111.832,96	I	158.609,00	ECP	103.523,69	EC	46.776,04
		CS	402.518,25	TP	182.885,00	FPV	29.068,30			TR	54.041,26

9.03 Programma 3 Rifiuti



CONTO DEL BILANCIO - GESTIONE DELLE SPESE

COMUNE DI SAN LORENZO DORSINO

Esercizio: 2025 - Allegato n.10 - Rendiconto della gestione

MISSIONE, PROGRAMMA, TITOLO	DENOMINAZIONE	RESIDUI PASSIVI AL 1/1/2025 (RS)		PAGAMENTI IN C/RESIDUI (PR)		RIACCERTAMENTO RESIDUI (R) (1)		RESIDUI PASSIVI DA ESERCIZI PRECEDENTI (EP=RS-PR+R-P)			
		PREVISIONI DEFINITIVE DI COMPETENZA (CP)		PAGAMENTI IN C/COMPETENZA (PC)		IMPEGNI (I) (2)		ECONOMIE DI COMPETENZA (ECP=CP-I-FPV)		RESIDUI PASSIVI DA ESERCIZIO DI COMPETENZA	
		PREVISIONI DEFINITIVE DI CASSA (CS)		TOTALE PAGAMENTI (TP=PR+PC)		FONDO PLURIENNALE VINCOLATO (FPV) (3)				TOTALE RESIDUI PASSIVI DA RIPORTARE (TR=EP+EC)	
Titolo 1	Spese correnti	RS	256,65	PR	256,65	R	0,00			EP	0,00
		CP	2.700,00	PC	2.068,68	I	2.500,00	ECP	200,00	EC	431,32
		CS	2.956,65	TP	2.325,33	FPV	0,00			TR	431,32
Titolo 2	Spese in conto capitale	RS	0,00	PR	0,00	R	0,00			EP	0,00
		CP	0,00	PC	0,00	I	0,00	ECP	0,00	EC	0,00
		CS	0,00	TP	0,00	FPV	0,00			TR	0,00
Titolo 3	Spese per incremento di attività finanziarie	RS	0,00	PR	0,00	R	0,00			EP	0,00
		CP	0,00	PC	0,00	I	0,00	ECP	0,00	EC	0,00
		CS	0,00	TP	0,00	FPV	0,00			TR	0,00
Totale Programma 3	Rifiuti	RS	256,65	PR	256,65	R	0,00			EP	0,00
		CP	2.700,00	PC	2.068,68	I	2.500,00	ECP	200,00	EC	431,32
		CS	2.956,65	TP	2.325,33	FPV	0,00			TR	431,32
9.04 Programma 4	Servizio idrico integrato										
Titolo 1	Spese correnti	RS	16.317,69	PR	16.309,91	R	0,00			EP	7,78
		CP	157.750,00	PC	105.322,75	I	140.145,45	ECP	17.604,55	EC	34.822,70
		CS	174.067,69	TP	121.632,66	FPV	0,00			TR	34.830,48
Titolo 2	Spese in conto capitale	RS	225.854,35	PR	159.730,33	R	0,00			EP	66.124,02
		CP	5.972.239,68	PC	3.119.632,35	I	4.405.444,45	ECP	812.874,92	EC	1.285.812,10
		CS	8.739.227,46	TP	3.279.362,68	FPV	753.920,31			TR	1.351.936,12
Titolo 3	Spese per incremento di attività finanziarie	RS	0,00	PR	0,00	R	0,00			EP	0,00
		CP	0,00	PC	0,00	I	0,00	ECP	0,00	EC	0,00
		CS	0,00	TP	0,00	FPV	0,00			TR	0,00
Totale Programma 4	Servizio idrico integrato	RS	242.172,04	PR	176.040,24	R	0,00			EP	66.131,80
		CP	6.129.989,68	PC	3.224.955,10	I	4.545.589,90	ECP	830.479,47	EC	1.320.634,80
		CS	8.913.295,15	TP	3.400.995,34	FPV	753.920,31			TR	1.386.766,60
9.05 Programma 5	Aree protette, parchi naturali, protezione naturalistica e forestazione										
Titolo 1	Spese correnti	RS	1.985,31	PR	689,11	R	0,00			EP	1.296,20
		CP	212.080,00	PC	153.490,69	I	212.018,00	ECP	62,00	EC	58.527,31
		CS	214.065,31	TP	154.179,80	FPV	0,00			TR	59.823,51



CONTO DEL BILANCIO - GESTIONE DELLE SPESE

COMUNE DI SAN LORENZO DORSINO

Esercizio: 2025 - Allegato n.10 - Rendiconto della gestione

MISSIONE, PROGRAMMA, TITOLO	DENOMINAZIONE	RESIDUI PASSIVI AL 1/1/2025 (RS)		PAGAMENTI IN C/RESIDUI (PR)		RIACCERTAMENTO RESIDUI (R) (1)		RESIDUI PASSIVI DA ESERCIZI PRECEDENTI (EP=RS-PR+R-P)			
		PREVISIONI DEFINITIVE DI COMPETENZA (CP)		PAGAMENTI IN C/COMPETENZA (PC)		IMPEGNI (I) (2)		ECONOMIE DI COMPETENZA (ECP=CP-I-FPV)		RESIDUI PASSIVI DA ESERCIZIO DI COMPETENZA	
		PREVISIONI DEFINITIVE DI CASSA (CS)		TOTALE PAGAMENTI (TP=PR+PC)		FONDO PLURIENNALE VINCOLATO (FPV) (3)				TOTALE RESIDUI PASSIVI DA RIPORTARE (TR=EP+EC)	
Titolo 2	Spese in conto capitale	RS	0,00	PR	0,00	R	0,00			EP	0,00
		CP	10.000,00	PC	0,00	I	0,00	ECP	10.000,00	EC	0,00
		CS	10.000,00	TP	0,00	FPV	0,00			TR	0,00
Titolo 3	Spese per incremento di attività finanziarie	RS	0,00	PR	0,00	R	0,00			EP	0,00
		CP	0,00	PC	0,00	I	0,00	ECP	0,00	EC	0,00
		CS	0,00	TP	0,00	FPV	0,00			TR	0,00
Totale Programma 5	Aree protette, parchi naturali, protezione naturalistica e forestazione	RS	1.985,31	PR	689,11	R	0,00			EP	1.296,20
		CP	222.080,00	PC	153.490,69	I	212.018,00	ECP	10.062,00	EC	58.527,31
		CS	224.065,31	TP	154.179,80	FPV	0,00			TR	59.823,51
9.06 Programma 6	Tutela e valorizzazione delle risorse idriche										
Titolo 1	Spese correnti	RS	0,00	PR	0,00	R	0,00			EP	0,00
		CP	0,00	PC	0,00	I	0,00	ECP	0,00	EC	0,00
		CS	0,00	TP	0,00	FPV	0,00			TR	0,00
Titolo 2	Spese in conto capitale	RS	0,00	PR	0,00	R	0,00			EP	0,00
		CP	0,00	PC	0,00	I	0,00	ECP	0,00	EC	0,00
		CS	0,00	TP	0,00	FPV	0,00			TR	0,00
Titolo 3	Spese per incremento di attività finanziarie	RS	0,00	PR	0,00	R	0,00			EP	0,00
		CP	0,00	PC	0,00	I	0,00	ECP	0,00	EC	0,00
		CS	0,00	TP	0,00	FPV	0,00			TR	0,00
Totale Programma 6	Tutela e valorizzazione delle risorse idriche	RS	0,00	PR	0,00	R	0,00			EP	0,00
		CP	0,00	PC	0,00	I	0,00	ECP	0,00	EC	0,00
		CS	0,00	TP	0,00	FPV	0,00			TR	0,00
9.07 Programma 7	Sviluppo sostenibile territorio montano piccoli Comuni										
Titolo 1	Spese correnti	RS	0,00	PR	0,00	R	0,00			EP	0,00
		CP	0,00	PC	0,00	I	0,00	ECP	0,00	EC	0,00
		CS	0,00	TP	0,00	FPV	0,00			TR	0,00
Titolo 2	Spese in conto capitale	RS	0,00	PR	0,00	R	0,00			EP	0,00
		CP	0,00	PC	0,00	I	0,00	ECP	0,00	EC	0,00
		CS	0,00	TP	0,00	FPV	0,00			TR	0,00



CONTO DEL BILANCIO - GESTIONE DELLE SPESE

COMUNE DI SAN LORENZO DORSINO

Esercizio: 2025 - Allegato n.10 - Rendiconto della gestione

MISSIONE, PROGRAMMA, TITOLO	DENOMINAZIONE	RESIDUI PASSIVI AL 1/1/2025 (RS)		PAGAMENTI IN C/RESIDUI (PR)		RIACCERTAMENTO RESIDUI (R) (1)		RESIDUI PASSIVI DA ESERCIZI PRECEDENTI (EP=RS-PR+R-P)			
		PREVISIONI DEFINITIVE DI COMPETENZA (CP)		PAGAMENTI IN C/COMPETENZA (PC)		IMPEGNI (I) (2)		ECONOMIE DI COMPETENZA (ECP=CP-I-FPV)		RESIDUI PASSIVI DA ESERCIZIO DI COMPETENZA	
		PREVISIONI DEFINITIVE DI CASSA (CS)		TOTALE PAGAMENTI (TP=PR+PC)		FONDO PLURIENNALE VINCOLATO (FPV) (3)				TOTALE RESIDUI PASSIVI DA RIPORTARE (TR=EP+EC)	
Titolo 3	Spese per incremento di attività finanziarie	RS	0,00	PR	0,00	R	0,00			EP	0,00
		CP	0,00	PC	0,00	I	0,00	ECP	0,00	EC	0,00
		CS	0,00	TP	0,00	FPV	0,00			TR	0,00
Totale Programma 7	Sviluppo sostenibile territorio montano piccoli Comuni	RS	0,00	PR	0,00	R	0,00			EP	0,00
		CP	0,00	PC	0,00	I	0,00	ECP	0,00	EC	0,00
		CS	0,00	TP	0,00	FPV	0,00			TR	0,00
9.08 Programma 8 Qualità dell'aria e riduzione dell'inquinamento											
Titolo 1	Spese correnti	RS	0,00	PR	0,00	R	0,00			EP	0,00
		CP	0,00	PC	0,00	I	0,00	ECP	0,00	EC	0,00
		CS	0,00	TP	0,00	FPV	0,00			TR	0,00
Titolo 2	Spese in conto capitale	RS	0,00	PR	0,00	R	0,00			EP	0,00
		CP	0,00	PC	0,00	I	0,00	ECP	0,00	EC	0,00
		CS	0,00	TP	0,00	FPV	0,00			TR	0,00
Titolo 3	Spese per incremento di attività finanziarie	RS	0,00	PR	0,00	R	0,00			EP	0,00
		CP	0,00	PC	0,00	I	0,00	ECP	0,00	EC	0,00
		CS	0,00	TP	0,00	FPV	0,00			TR	0,00
Totale Programma 8	Qualità dell'aria e riduzione dell'inquinamento	RS	0,00	PR	0,00	R	0,00			EP	0,00
		CP	0,00	PC	0,00	I	0,00	ECP	0,00	EC	0,00
		CS	0,00	TP	0,00	FPV	0,00			TR	0,00
9.09 Programma 9 Politica regionale unitaria per lo sviluppo sostenibile e la tutela del territorio e l'ambiente (solo per le Regioni)											
Titolo 1	Spese correnti	RS	0,00	PR	0,00	R	0,00			EP	0,00
		CP	0,00	PC	0,00	I	0,00	ECP	0,00	EC	0,00
		CS	0,00	TP	0,00	FPV	0,00			TR	0,00
Titolo 2	Spese in conto capitale	RS	0,00	PR	0,00	R	0,00			EP	0,00
		CP	0,00	PC	0,00	I	0,00	ECP	0,00	EC	0,00
		CS	0,00	TP	0,00	FPV	0,00			TR	0,00
Titolo 3	Spese per incremento di attività finanziarie	RS	0,00	PR	0,00	R	0,00			EP	0,00
		CP	0,00	PC	0,00	I	0,00	ECP	0,00	EC	0,00
		CS	0,00	TP	0,00	FPV	0,00			TR	0,00



CONTO DEL BILANCIO - GESTIONE DELLE SPESE

COMUNE DI SAN LORENZO DORSINO

Esercizio: 2025 - Allegato n.10 - Rendiconto della gestione

MISSIONE, PROGRAMMA, TITOLO	DENOMINAZIONE	RESIDUI PASSIVI AL 1/1/2025 (RS)		PAGAMENTI IN C/RESIDUI (PR)		RIACCERTAMENTO RESIDUI (R) (1)		RESIDUI PASSIVI DA ESERCIZI PRECEDENTI (EP=RS-PR+R-P)			
		PREVISIONI DEFINITIVE DI COMPETENZA (CP)		PAGAMENTI IN C/COMPETENZA (PC)		IMPEGNI (I) (2)		ECONOMIE DI COMPETENZA (ECP=CP-I-FPV)		RESIDUI PASSIVI DA ESERCIZIO DI COMPETENZA	
		PREVISIONI DEFINITIVE DI CASSA (CS)		TOTALE PAGAMENTI (TP=PR+PC)		FONDO PLURIENNALE VINCOLATO (FPV) (3)		TOTALE RESIDUI PASSIVI DA RIPORTARE (TR=EP+EC)			
Totale Programma 9	Politica regionale unitaria per lo sviluppo sostenibile e la tutela del territorio e l'ambiente (solo per le Regioni)	RS	0,00	PR	0,00	R	0,00	EP	0,00		
		CP	0,00	PC	0,00	I	0,00	ECP	0,00		
		CS	0,00	TP	0,00	FPV	0,00	TR	0,00		
Totale Missione 9	Sviluppo sostenibile e tutela del territorio e dell'ambiente	RS	322.731,26	PR	248.038,04	R	0,00	EP	74.693,22		
		CP	6.645.970,67	PC	3.492.347,43	I	4.918.716,90	ECP	944.265,16		
		CS	9.542.835,36	TP	3.740.385,47	FPV	782.988,61	TR	1.501.062,69		



CONTO DEL BILANCIO - GESTIONE DELLE SPESE

COMUNE DI SAN LORENZO DORSINO

Esercizio: 2025 - Allegato n.10 - Rendiconto della gestione

MISSIONE, PROGRAMMA, TITOLO	DENOMINAZIONE	RESIDUI PASSIVI AL 1/1/2025 (RS)		PAGAMENTI IN C/RESIDUI (PR)		RIACCERTAMENTO RESIDUI (R) (1)		RESIDUI PASSIVI DA ESERCIZI PRECEDENTI (EP=RS-PR+R-P)	
		PREVISIONI DEFINITIVE DI COMPETENZA (CP)		PAGAMENTI IN C/COMPETENZA (PC)		IMPEGNI (I) (2)		ECONOMIE DI COMPETENZA (ECP=CP-I-FPV)	
		PREVISIONI DEFINITIVE DI CASSA (CS)		TOTALE PAGAMENTI (TP=PR+PC)		FONDO PLURIENNALE VINCOLATO (FPV) (3)		TOTALE RESIDUI PASSIVI DA RIPORTARE (TR=EP+EC)	

Missione 10 Trasporti e diritto alla mobilità

10.01 Programma 1 Trasporto ferroviario											
Titolo 1	Spese correnti	RS	0,00	PR	0,00	R	0,00			EP	0,00
		CP	0,00	PC	0,00	I	0,00	ECP	0,00	EC	0,00
		CS	0,00	TP	0,00	FPV	0,00			TR	0,00
Titolo 2	Spese in conto capitale	RS	0,00	PR	0,00	R	0,00			EP	0,00
		CP	0,00	PC	0,00	I	0,00	ECP	0,00	EC	0,00
		CS	0,00	TP	0,00	FPV	0,00			TR	0,00
Titolo 3	Spese per incremento di attività finanziarie	RS	0,00	PR	0,00	R	0,00			EP	0,00
		CP	0,00	PC	0,00	I	0,00	ECP	0,00	EC	0,00
		CS	0,00	TP	0,00	FPV	0,00			TR	0,00
Totale Programma 1 Trasporto ferroviario		RS	0,00	PR	0,00	R	0,00			EP	0,00
		CP	0,00	PC	0,00	I	0,00	ECP	0,00	EC	0,00
		CS	0,00	TP	0,00	FPV	0,00			TR	0,00
10.02 Programma 2 Trasporto pubblico locale											
Titolo 1	Spese correnti	RS	5.069,27	PR	5.069,27	R	0,00			EP	0,00
		CP	5.433,57	PC	0,00	I	5.246,52	ECP	187,05	EC	5.246,52
		CS	10.502,84	TP	5.069,27	FPV	0,00			TR	5.246,52
Titolo 2	Spese in conto capitale	RS	0,00	PR	0,00	R	0,00			EP	0,00
		CP	0,00	PC	0,00	I	0,00	ECP	0,00	EC	0,00
		CS	0,00	TP	0,00	FPV	0,00			TR	0,00
Titolo 3	Spese per incremento di attività finanziarie	RS	0,00	PR	0,00	R	0,00			EP	0,00
		CP	0,00	PC	0,00	I	0,00	ECP	0,00	EC	0,00
		CS	0,00	TP	0,00	FPV	0,00			TR	0,00
Totale Programma 2 Trasporto pubblico locale		RS	5.069,27	PR	5.069,27	R	0,00			EP	0,00
		CP	5.433,57	PC	0,00	I	5.246,52	ECP	187,05	EC	5.246,52
		CS	10.502,84	TP	5.069,27	FPV	0,00			TR	5.246,52

10.03 Programma 3 Trasporto per vie d'acqua



CONTO DEL BILANCIO - GESTIONE DELLE SPESE

COMUNE DI SAN LORENZO DORSINO

Esercizio: 2025 - Allegato n.10 - Rendiconto della gestione

MISSIONE, PROGRAMMA, TITOLO	DENOMINAZIONE	RESIDUI PASSIVI AL 1/1/2025 (RS)		PAGAMENTI IN C/RESIDUI (PR)		RIACCERTAMENTO RESIDUI (R) (1)		RESIDUI PASSIVI DA ESERCIZI PRECEDENTI (EP=RS-PR+R-P)			
		PREVISIONI DEFINITIVE DI COMPETENZA (CP)		PAGAMENTI IN C/COMPETENZA (PC)		IMPEGNI (I) (2)		ECONOMIE DI COMPETENZA (ECP=CP-I-FPV)		RESIDUI PASSIVI DA ESERCIZIO DI COMPETENZA	
		PREVISIONI DEFINITIVE DI CASSA (CS)		TOTALE PAGAMENTI (TP=PR+PC)		FONDO PLURIENNALE VINCOLATO (FPV) (3)				TOTALE RESIDUI PASSIVI DA RIPORTARE (TR=EP+EC)	
Titolo 1	Spese correnti	RS	0,00	PR	0,00	R	0,00			EP	0,00
		CP	0,00	PC	0,00	I	0,00	ECP	0,00	EC	0,00
		CS	0,00	TP	0,00	FPV	0,00			TR	0,00
Titolo 2	Spese in conto capitale	RS	0,00	PR	0,00	R	0,00			EP	0,00
		CP	0,00	PC	0,00	I	0,00	ECP	0,00	EC	0,00
		CS	0,00	TP	0,00	FPV	0,00			TR	0,00
Titolo 3	Spese per incremento di attività finanziarie	RS	0,00	PR	0,00	R	0,00			EP	0,00
		CP	0,00	PC	0,00	I	0,00	ECP	0,00	EC	0,00
		CS	0,00	TP	0,00	FPV	0,00			TR	0,00
Totale Programma 3	Trasporto per vie d'acqua	RS	0,00	PR	0,00	R	0,00			EP	0,00
		CP	0,00	PC	0,00	I	0,00	ECP	0,00	EC	0,00
		CS	0,00	TP	0,00	FPV	0,00			TR	0,00
10.04 Programma 4	Altre modalità di trasporto										
Titolo 1	Spese correnti	RS	0,00	PR	0,00	R	0,00			EP	0,00
		CP	0,00	PC	0,00	I	0,00	ECP	0,00	EC	0,00
		CS	0,00	TP	0,00	FPV	0,00			TR	0,00
Titolo 2	Spese in conto capitale	RS	0,00	PR	0,00	R	0,00			EP	0,00
		CP	0,00	PC	0,00	I	0,00	ECP	0,00	EC	0,00
		CS	0,00	TP	0,00	FPV	0,00			TR	0,00
Titolo 3	Spese per incremento di attività finanziarie	RS	0,00	PR	0,00	R	0,00			EP	0,00
		CP	0,00	PC	0,00	I	0,00	ECP	0,00	EC	0,00
		CS	0,00	TP	0,00	FPV	0,00			TR	0,00
Totale Programma 4	Altre modalità di trasporto	RS	0,00	PR	0,00	R	0,00			EP	0,00
		CP	0,00	PC	0,00	I	0,00	ECP	0,00	EC	0,00
		CS	0,00	TP	0,00	FPV	0,00			TR	0,00
10.05 Programma 5	Viabilità e infrastrutture stradali										
Titolo 1	Spese correnti	RS	33.475,31	PR	11.924,69	R	0,00			EP	21.550,62
		CP	125.908,72	PC	47.361,57	I	113.749,16	ECP	12.159,56	EC	66.387,59
		CS	159.384,03	TP	59.286,26	FPV	0,00			TR	87.938,21



CONTO DEL BILANCIO - GESTIONE DELLE SPESE

COMUNE DI SAN LORENZO DORSINO

Esercizio: 2025 - Allegato n.10 - Rendiconto della gestione

MISSIONE, PROGRAMMA, TITOLO	DENOMINAZIONE	RESIDUI PASSIVI AL 1/1/2025 (RS)		PAGAMENTI IN C/RESIDUI (PR)		RIACCERTAMENTO RESIDUI (R) (1)		RESIDUI PASSIVI DA ESERCIZI PRECEDENTI (EP=RS-PR+R-P)			
		PREVISIONI DEFINITIVE DI COMPETENZA (CP)		PAGAMENTI IN C/COMPETENZA (PC)		IMPEGNI (I) (2)		ECONOMIE DI COMPETENZA (ECP=CP-I-FPV)		RESIDUI PASSIVI DA ESERCIZIO DI COMPETENZA	
		PREVISIONI DEFINITIVE DI CASSA (CS)		TOTALE PAGAMENTI (TP=PR+PC)		FONDO PLURIENNALE VINCOLATO (FPV) (3)				TOTALE RESIDUI PASSIVI DA RIPORTARE (TR=EP+EC)	
Titolo 2	Spese in conto capitale	RS	48.048,35	PR	47.412,23	R	0,00			EP	636,12
		CP	733.136,55	PC	397.169,83	I	604.122,48	ECP	128.414,07	EC	206.952,65
		CS	1.658.623,44	TP	444.582,06	FPV	600,00			TR	207.588,77
Titolo 3	Spese per incremento di attività finanziarie	RS	0,00	PR	0,00	R	0,00			EP	0,00
		CP	0,00	PC	0,00	I	0,00	ECP	0,00	EC	0,00
		CS	0,00	TP	0,00	FPV	0,00			TR	0,00
Totale Programma 5	Viabilità e infrastrutture stradali	RS	81.523,66	PR	59.336,92	R	0,00			EP	22.186,74
		CP	859.045,27	PC	444.531,40	I	717.871,64	ECP	140.573,63	EC	273.340,24
		CS	1.818.007,47	TP	503.868,32	FPV	600,00			TR	295.526,98
10.06 Programma 6	Politica regionale unitaria per i trasporti e il diritto alla mobilità (solo per le Regioni)										
Titolo 1	Spese correnti	RS	0,00	PR	0,00	R	0,00			EP	0,00
		CP	0,00	PC	0,00	I	0,00	ECP	0,00	EC	0,00
		CS	0,00	TP	0,00	FPV	0,00			TR	0,00
Titolo 2	Spese in conto capitale	RS	0,00	PR	0,00	R	0,00			EP	0,00
		CP	0,00	PC	0,00	I	0,00	ECP	0,00	EC	0,00
		CS	0,00	TP	0,00	FPV	0,00			TR	0,00
Titolo 3	Spese per incremento di attività finanziarie	RS	0,00	PR	0,00	R	0,00			EP	0,00
		CP	0,00	PC	0,00	I	0,00	ECP	0,00	EC	0,00
		CS	0,00	TP	0,00	FPV	0,00			TR	0,00
Totale Programma 6	Politica regionale unitaria per i trasporti e il diritto alla mobilità (solo per le Regioni)	RS	0,00	PR	0,00	R	0,00			EP	0,00
		CP	0,00	PC	0,00	I	0,00	ECP	0,00	EC	0,00
		CS	0,00	TP	0,00	FPV	0,00			TR	0,00
Totale Missione 10	Trasporti e diritto alla mobilità	RS	86.592,93	PR	64.406,19	R	0,00			EP	22.186,74
		CP	864.478,84	PC	444.531,40	I	723.118,16	ECP	140.760,68	EC	278.586,76
		CS	1.828.510,31	TP	508.937,59	FPV	600,00			TR	300.773,50



CONTO DEL BILANCIO - GESTIONE DELLE SPESE

COMUNE DI SAN LORENZO DORSINO

Esercizio: 2025 - Allegato n.10 - Rendiconto della gestione

MISSIONE, PROGRAMMA, TITOLO	DENOMINAZIONE	RESIDUI PASSIVI AL 1/1/2025 (RS)		PAGAMENTI IN C/RESIDUI (PR)		RIACCERTAMENTO RESIDUI (R) (1)		RESIDUI PASSIVI DA ESERCIZI PRECEDENTI (EP=RS-PR+R-P)			
		PREVISIONI DEFINITIVE DI COMPETENZA (CP)		PAGAMENTI IN C/COMPETENZA (PC)		IMPEGNI (I) (2)		ECONOMIE DI COMPETENZA (ECP=CP-I-FPV)			
		PREVISIONI DEFINITIVE DI CASSA (CS)		TOTALE PAGAMENTI (TP=PR+PC)		FONDO PLURIENNALE VINCOLATO (FPV) (3)		TOTALE RESIDUI PASSIVI DA RIPORTARE (TR=EP+EC)			
Missione 11 Soccorso civile											
11.01 Programma 1	Sistema di protezione civile										
Titolo 1	Spese correnti	RS	0,00	PR	0,00	R	0,00		EP	0,00	
		CP	7.000,00	PC	7.000,00	I	7.000,00	ECP	0,00	EC	0,00
		CS	7.000,00	TP	7.000,00	FPV	0,00			TR	0,00
Titolo 2	Spese in conto capitale	RS	21.270,00	PR	10.000,00	R	0,00		EP	11.270,00	
		CP	21.500,00	PC	1.887,85	I	18.060,70	ECP	3.439,30	EC	16.172,85
		CS	42.770,00	TP	11.887,85	FPV	0,00			TR	27.442,85
Titolo 3	Spese per incremento di attività finanziarie	RS	0,00	PR	0,00	R	0,00		EP	0,00	
		CP	0,00	PC	0,00	I	0,00	ECP	0,00	EC	0,00
		CS	0,00	TP	0,00	FPV	0,00			TR	0,00
Totale Programma 1	Sistema di protezione civile	RS	21.270,00	PR	10.000,00	R	0,00		EP	11.270,00	
		CP	28.500,00	PC	8.887,85	I	25.060,70	ECP	3.439,30	EC	16.172,85
		CS	49.770,00	TP	18.887,85	FPV	0,00			TR	27.442,85
11.02 Programma 2	Interventi a seguito di calamità naturali										
Titolo 1	Spese correnti	RS	0,00	PR	0,00	R	0,00		EP	0,00	
		CP	0,00	PC	0,00	I	0,00	ECP	0,00	EC	0,00
		CS	0,00	TP	0,00	FPV	0,00			TR	0,00
Titolo 2	Spese in conto capitale	RS	0,00	PR	0,00	R	0,00		EP	0,00	
		CP	0,00	PC	0,00	I	0,00	ECP	0,00	EC	0,00
		CS	0,00	TP	0,00	FPV	0,00			TR	0,00
Titolo 3	Spese per incremento di attività finanziarie	RS	0,00	PR	0,00	R	0,00		EP	0,00	
		CP	0,00	PC	0,00	I	0,00	ECP	0,00	EC	0,00
		CS	0,00	TP	0,00	FPV	0,00			TR	0,00
Totale Programma 2	Interventi a seguito di calamità naturali	RS	0,00	PR	0,00	R	0,00		EP	0,00	
		CP	0,00	PC	0,00	I	0,00	ECP	0,00	EC	0,00
		CS	0,00	TP	0,00	FPV	0,00			TR	0,00
11.03 Programma 3	Politica regionale unitaria per il soccorso e la protezione civile (solo per le Regioni)										



CONTO DEL BILANCIO - GESTIONE DELLE SPESE

COMUNE DI SAN LORENZO DORSINO

Esercizio: 2025 - Allegato n.10 - Rendiconto della gestione

MISSIONE, PROGRAMMA, TITOLO	DENOMINAZIONE	RESIDUI PASSIVI AL 1/1/2025 (RS)		PAGAMENTI IN C/RESIDUI (PR)		RIACCERTAMENTO RESIDUI (R) (1)		RESIDUI PASSIVI DA ESERCIZI PRECEDENTI (EP=RS-PR+R-P)			
		PREVISIONI DEFINITIVE DI COMPETENZA (CP)		PAGAMENTI IN C/COMPETENZA (PC)		IMPEGNI (I) (2)		ECONOMIE DI COMPETENZA (ECP=CP-I-FPV)		RESIDUI PASSIVI DA ESERCIZIO DI COMPETENZA	
		PREVISIONI DEFINITIVE DI CASSA (CS)		TOTALE PAGAMENTI (TP=PR+PC)		FONDO PLURIENNALE VINCOLATO (FPV) (3)				TOTALE RESIDUI PASSIVI DA RIPORTARE (TR=EP+EC)	
Titolo 1	Spese correnti	RS	0,00	PR	0,00	R	0,00			EP	0,00
		CP	0,00	PC	0,00	I	0,00	ECP	0,00	EC	0,00
		CS	0,00	TP	0,00	FPV	0,00			TR	0,00
Titolo 2	Spese in conto capitale	RS	0,00	PR	0,00	R	0,00			EP	0,00
		CP	0,00	PC	0,00	I	0,00	ECP	0,00	EC	0,00
		CS	0,00	TP	0,00	FPV	0,00			TR	0,00
Titolo 3	Spese per incremento di attività finanziarie	RS	0,00	PR	0,00	R	0,00			EP	0,00
		CP	0,00	PC	0,00	I	0,00	ECP	0,00	EC	0,00
		CS	0,00	TP	0,00	FPV	0,00			TR	0,00
Totale Programma 3	Politica regionale unitaria per il soccorso e la protezione civile (solo per le Regioni)	RS	0,00	PR	0,00	R	0,00			EP	0,00
		CP	0,00	PC	0,00	I	0,00	ECP	0,00	EC	0,00
		CS	0,00	TP	0,00	FPV	0,00			TR	0,00
Totale Missione 11	Soccorso civile	RS	21.270,00	PR	10.000,00	R	0,00			EP	11.270,00
		CP	28.500,00	PC	8.887,85	I	25.060,70	ECP	3.439,30	EC	16.172,85
		CS	49.770,00	TP	18.887,85	FPV	0,00			TR	27.442,85



CONTO DEL BILANCIO - GESTIONE DELLE SPESE

COMUNE DI SAN LORENZO DORSINO

Esercizio: 2025 - Allegato n.10 - Rendiconto della gestione

MISSIONE, PROGRAMMA, TITOLO	DENOMINAZIONE	RESIDUI PASSIVI AL 1/1/2025 (RS)		PAGAMENTI IN C/RESIDUI (PR)		RIACCERTAMENTO RESIDUI (R) (1)		RESIDUI PASSIVI DA ESERCIZI PRECEDENTI (EP=RS-PR+R-P)	
		PREVISIONI DEFINITIVE DI COMPETENZA (CP)		PAGAMENTI IN C/COMPETENZA (PC)		IMPEGNI (I) (2)		ECONOMIE DI COMPETENZA (ECP=CP-I-FPV)	
		PREVISIONI DEFINITIVE DI CASSA (CS)		TOTALE PAGAMENTI (TP=PR+PC)		FONDO PLURIENNALE VINCOLATO (FPV) (3)		TOTALE RESIDUI PASSIVI DA RIPORTARE (TR=EP+EC)	

Missione 12 Diritti sociali, politiche sociali e famiglia

12.01 Programma 1 Interventi per l'infanzia e i minori e per asili nido

Titolo 1	Spese correnti	RS	4.270,37	PR	4.150,37	R	0,00		EP	120,00	
		CP	39.520,69	PC	16.670,47	I	39.510,72	ECP	9,97	EC	22.840,25
		CS	43.791,06	TP	20.820,84	FPV	0,00			TR	22.960,25
Titolo 2	Spese in conto capitale	RS	6.200,00	PR	6.200,00	R	0,00		EP	0,00	
		CP	103.125,00	PC	50.334,41	I	92.624,41	ECP	10.500,59	EC	42.290,00
		CS	109.325,00	TP	56.534,41	FPV	0,00			TR	42.290,00
Titolo 3	Spese per incremento di attività finanziarie	RS	0,00	PR	0,00	R	0,00		EP	0,00	
		CP	0,00	PC	0,00	I	0,00	ECP	0,00	EC	0,00
		CS	0,00	TP	0,00	FPV	0,00			TR	0,00
Totale Programma 1	Interventi per l'infanzia e i minori e per asili nido	RS	10.470,37	PR	10.350,37	R	0,00		EP	120,00	
		CP	142.645,69	PC	67.004,88	I	132.135,13	ECP	10.510,56	EC	65.130,25
		CS	153.116,06	TP	77.355,25	FPV	0,00			TR	65.250,25

12.02 Programma 2 Interventi per la disabilità

Titolo 1	Spese correnti	RS	0,00	PR	0,00	R	0,00		EP	0,00	
		CP	0,00	PC	0,00	I	0,00	ECP	0,00	EC	0,00
		CS	0,00	TP	0,00	FPV	0,00			TR	0,00
Titolo 2	Spese in conto capitale	RS	0,00	PR	0,00	R	0,00		EP	0,00	
		CP	0,00	PC	0,00	I	0,00	ECP	0,00	EC	0,00
		CS	0,00	TP	0,00	FPV	0,00			TR	0,00
Titolo 3	Spese per incremento di attività finanziarie	RS	0,00	PR	0,00	R	0,00		EP	0,00	
		CP	0,00	PC	0,00	I	0,00	ECP	0,00	EC	0,00
		CS	0,00	TP	0,00	FPV	0,00			TR	0,00
Totale Programma 2	Interventi per la disabilità	RS	0,00	PR	0,00	R	0,00		EP	0,00	
		CP	0,00	PC	0,00	I	0,00	ECP	0,00	EC	0,00
		CS	0,00	TP	0,00	FPV	0,00			TR	0,00

12.03 Programma 3 Interventi per gli anziani



CONTO DEL BILANCIO - GESTIONE DELLE SPESE

COMUNE DI SAN LORENZO DORSINO

Esercizio: 2025 - Allegato n.10 - Rendiconto della gestione

MISSIONE, PROGRAMMA, TITOLO	DENOMINAZIONE	RESIDUI PASSIVI AL 1/1/2025 (RS)		PAGAMENTI IN C/RESIDUI (PR)		RIACCERTAMENTO RESIDUI (R) (1)		RESIDUI PASSIVI DA ESERCIZI PRECEDENTI (EP=RS-PR+R-P)			
		PREVISIONI DEFINITIVE DI COMPETENZA (CP)		PAGAMENTI IN C/COMPETENZA (PC)		IMPEGNI (I) (2)		ECONOMIE DI COMPETENZA (ECP=CP-I-FPV)		RESIDUI PASSIVI DA ESERCIZIO DI COMPETENZA	
		PREVISIONI DEFINITIVE DI CASSA (CS)		TOTALE PAGAMENTI (TP=PR+PC)		FONDO PLURIENNALE VINCOLATO (FPV) (3)				TOTALE RESIDUI PASSIVI DA RIPORTARE (TR=EP+EC)	
Titolo 1	Spese correnti	RS	0,00	PR	0,00	R	0,00			EP	0,00
		CP	0,00	PC	0,00	I	0,00	ECP	0,00	EC	0,00
		CS	0,00	TP	0,00	FPV	0,00			TR	0,00
Titolo 2	Spese in conto capitale	RS	0,00	PR	0,00	R	0,00			EP	0,00
		CP	0,00	PC	0,00	I	0,00	ECP	0,00	EC	0,00
		CS	0,00	TP	0,00	FPV	0,00			TR	0,00
Titolo 3	Spese per incremento di attività finanziarie	RS	0,00	PR	0,00	R	0,00			EP	0,00
		CP	0,00	PC	0,00	I	0,00	ECP	0,00	EC	0,00
		CS	0,00	TP	0,00	FPV	0,00			TR	0,00
Totale Programma 3	Interventi per gli anziani	RS	0,00	PR	0,00	R	0,00			EP	0,00
		CP	0,00	PC	0,00	I	0,00	ECP	0,00	EC	0,00
		CS	0,00	TP	0,00	FPV	0,00			TR	0,00
12.04 Programma 4	Interventi per soggetti a rischio di esclusione sociale										
Titolo 1	Spese correnti	RS	0,00	PR	0,00	R	0,00			EP	0,00
		CP	35.000,00	PC	21.598,47	I	35.000,00	ECP	0,00	EC	13.401,53
		CS	35.000,00	TP	21.598,47	FPV	0,00			TR	13.401,53
Titolo 2	Spese in conto capitale	RS	12.495,72	PR	829,39	R	0,00			EP	11.666,33
		CP	0,00	PC	0,00	I	0,00	ECP	0,00	EC	0,00
		CS	12.495,72	TP	829,39	FPV	0,00			TR	11.666,33
Titolo 3	Spese per incremento di attività finanziarie	RS	0,00	PR	0,00	R	0,00			EP	0,00
		CP	0,00	PC	0,00	I	0,00	ECP	0,00	EC	0,00
		CS	0,00	TP	0,00	FPV	0,00			TR	0,00
Totale Programma 4	Interventi per soggetti a rischio di esclusione sociale	RS	12.495,72	PR	829,39	R	0,00			EP	11.666,33
		CP	35.000,00	PC	21.598,47	I	35.000,00	ECP	0,00	EC	13.401,53
		CS	47.495,72	TP	22.427,86	FPV	0,00			TR	25.067,86
12.05 Programma 5	Interventi per le famiglie										
Titolo 1	Spese correnti	RS	0,00	PR	0,00	R	0,00			EP	0,00
		CP	0,00	PC	0,00	I	0,00	ECP	0,00	EC	0,00
		CS	0,00	TP	0,00	FPV	0,00			TR	0,00



CONTO DEL BILANCIO - GESTIONE DELLE SPESE

COMUNE DI SAN LORENZO DORSINO

Esercizio: 2025 - Allegato n.10 - Rendiconto della gestione

MISSIONE, PROGRAMMA, TITOLO	DENOMINAZIONE	RESIDUI PASSIVI AL 1/1/2025 (RS)		PAGAMENTI IN C/RESIDUI (PR)		RIACCERTAMENTO RESIDUI (R) (1)		RESIDUI PASSIVI DA ESERCIZI PRECEDENTI (EP=RS-PR+R-P)			
		PREVISIONI DEFINITIVE DI COMPETENZA (CP)		PAGAMENTI IN C/COMPETENZA (PC)		IMPEGNI (I) (2)		ECONOMIE DI COMPETENZA (ECP=CP-I-FPV)		RESIDUI PASSIVI DA ESERCIZIO DI COMPETENZA	
		PREVISIONI DEFINITIVE DI CASSA (CS)		TOTALE PAGAMENTI (TP=PR+PC)		FONDO PLURIENNALE VINCOLATO (FPV) (3)				TOTALE RESIDUI PASSIVI DA RIPORTARE (TR=EP+EC)	
Titolo 2	Spese in conto capitale	RS	0,00	PR	0,00	R	0,00		EP	0,00	
		CP	0,00	PC	0,00	I	0,00	ECP	0,00	EC	0,00
		CS	0,00	TP	0,00	FPV	0,00			TR	0,00
Titolo 3	Spese per incremento di attività finanziarie	RS	0,00	PR	0,00	R	0,00		EP	0,00	
		CP	0,00	PC	0,00	I	0,00	ECP	0,00	EC	0,00
		CS	0,00	TP	0,00	FPV	0,00			TR	0,00
Totale Programma 5	Interventi per le famiglie	RS	0,00	PR	0,00	R	0,00		EP	0,00	
		CP	0,00	PC	0,00	I	0,00	ECP	0,00	EC	0,00
		CS	0,00	TP	0,00	FPV	0,00			TR	0,00
12.06 Programma 6		Interventi per il diritto alla casa									
Titolo 1	Spese correnti	RS	0,00	PR	0,00	R	0,00		EP	0,00	
		CP	0,00	PC	0,00	I	0,00	ECP	0,00	EC	0,00
		CS	0,00	TP	0,00	FPV	0,00			TR	0,00
Titolo 2	Spese in conto capitale	RS	0,00	PR	0,00	R	0,00		EP	0,00	
		CP	0,00	PC	0,00	I	0,00	ECP	0,00	EC	0,00
		CS	0,00	TP	0,00	FPV	0,00			TR	0,00
Titolo 3	Spese per incremento di attività finanziarie	RS	0,00	PR	0,00	R	0,00		EP	0,00	
		CP	0,00	PC	0,00	I	0,00	ECP	0,00	EC	0,00
		CS	0,00	TP	0,00	FPV	0,00			TR	0,00
Totale Programma 6	Interventi per il diritto alla casa	RS	0,00	PR	0,00	R	0,00		EP	0,00	
		CP	0,00	PC	0,00	I	0,00	ECP	0,00	EC	0,00
		CS	0,00	TP	0,00	FPV	0,00			TR	0,00
12.07 Programma 7		Programmazione e governo della rete dei servizi socio-sanitari e sociali									
Titolo 1	Spese correnti	RS	0,00	PR	0,00	R	0,00		EP	0,00	
		CP	0,00	PC	0,00	I	0,00	ECP	0,00	EC	0,00
		CS	0,00	TP	0,00	FPV	0,00			TR	0,00
Titolo 2	Spese in conto capitale	RS	0,00	PR	0,00	R	0,00		EP	0,00	
		CP	0,00	PC	0,00	I	0,00	ECP	0,00	EC	0,00
		CS	0,00	TP	0,00	FPV	0,00			TR	0,00



CONTO DEL BILANCIO - GESTIONE DELLE SPESE

COMUNE DI SAN LORENZO DORSINO

Esercizio: 2025 - Allegato n.10 - Rendiconto della gestione

MISSIONE, PROGRAMMA, TITOLO	DENOMINAZIONE	RESIDUI PASSIVI AL 1/1/2025 (RS)		PAGAMENTI IN C/RESIDUI (PR)		RIACCERTAMENTO RESIDUI (R) (1)		RESIDUI PASSIVI DA ESERCIZI PRECEDENTI (EP=RS-PR+R-P)	
		PREVISIONI DEFINITIVE DI COMPETENZA (CP)		PAGAMENTI IN C/COMPETENZA (PC)		IMPEGNI (I) (2)		ECONOMIE DI COMPETENZA (ECP=CP-I-FPV)	
		PREVISIONI DEFINITIVE DI CASSA (CS)		TOTALE PAGAMENTI (TP=PR+PC)		FONDO PLURIENNALE VINCOLATO (FPV) (3)		TOTALE RESIDUI PASSIVI DA RIPORTARE (TR=EP+EC)	
Titolo 3	Spese per incremento di attività finanziarie	RS	0,00	PR	0,00	R	0,00	EP	0,00
		CP	0,00	PC	0,00	I	0,00	ECP	0,00
		CS	0,00	TP	0,00	FPV	0,00	TR	0,00
Totale Programma 7	Programmazione e governo della rete dei servizi socio-sanitari e sociali	RS	0,00	PR	0,00	R	0,00	EP	0,00
		CP	0,00	PC	0,00	I	0,00	ECP	0,00
		CS	0,00	TP	0,00	FPV	0,00	TR	0,00
12.08 Programma 8	Cooperazione e associazionismo								
Titolo 1	Spese correnti	RS	0,00	PR	0,00	R	0,00	EP	0,00
		CP	100,00	PC	0,00	I	0,00	ECP	100,00
		CS	100,00	TP	0,00	FPV	0,00	TR	0,00
Titolo 2	Spese in conto capitale	RS	0,00	PR	0,00	R	0,00	EP	0,00
		CP	0,00	PC	0,00	I	0,00	ECP	0,00
		CS	0,00	TP	0,00	FPV	0,00	TR	0,00
Titolo 3	Spese per incremento di attività finanziarie	RS	0,00	PR	0,00	R	0,00	EP	0,00
		CP	0,00	PC	0,00	I	0,00	ECP	0,00
		CS	0,00	TP	0,00	FPV	0,00	TR	0,00
Totale Programma 8	Cooperazione e associazionismo	RS	0,00	PR	0,00	R	0,00	EP	0,00
		CP	100,00	PC	0,00	I	0,00	ECP	100,00
		CS	100,00	TP	0,00	FPV	0,00	TR	0,00
12.09 Programma 9	Servizio necroscopico e cimiteriale								
Titolo 1	Spese correnti	RS	175,18	PR	175,18	R	0,00	EP	0,00
		CP	3.750,00	PC	2.951,47	I	3.650,00	ECP	100,00
		CS	3.925,18	TP	3.126,65	FPV	0,00	TR	698,53
Titolo 2	Spese in conto capitale	RS	0,00	PR	0,00	R	0,00	EP	0,00
		CP	177.229,30	PC	55.970,83	I	119.613,16	ECP	57.616,14
		CS	203.538,60	TP	55.970,83	FPV	0,00	TR	63.642,33
Titolo 3	Spese per incremento di attività finanziarie	RS	0,00	PR	0,00	R	0,00	EP	0,00
		CP	0,00	PC	0,00	I	0,00	ECP	0,00
		CS	0,00	TP	0,00	FPV	0,00	TR	0,00



CONTO DEL BILANCIO - GESTIONE DELLE SPESE

COMUNE DI SAN LORENZO DORSINO

Esercizio: 2025 - Allegato n.10 - Rendiconto della gestione

MISSIONE, PROGRAMMA, TITOLO	DENOMINAZIONE	RESIDUI PASSIVI AL 1/1/2025 (RS)		PAGAMENTI IN C/RESIDUI (PR)		RIACCERTAMENTO RESIDUI (R) (1)		RESIDUI PASSIVI DA ESERCIZI PRECEDENTI (EP=RS-PR+R-P)			
		PREVISIONI DEFINITIVE DI COMPETENZA (CP)		PAGAMENTI IN C/COMPETENZA (PC)		IMPEGNI (I) (2)		ECONOMIE DI COMPETENZA (ECP=CP-I-FPV)		RESIDUI PASSIVI DA ESERCIZIO DI COMPETENZA	
		PREVISIONI DEFINITIVE DI CASSA (CS)		TOTALE PAGAMENTI (TP=PR+PC)		FONDO PLURIENNALE VINCOLATO (FPV) (3)				TOTALE RESIDUI PASSIVI DA RIPORTARE (TR=EP+EC)	
Totale Programma 9	Servizio necroscopico e cimiteriale	RS	175,18	PR	175,18	R	0,00			EP	0,00
		CP	180.979,30	PC	58.922,30	I	123.263,16	ECP	57.716,14	EC	64.340,86
		CS	207.463,78	TP	59.097,48	FPV	0,00			TR	64.340,86
12.10 Programma 10	Politica regionale unitaria per i diritti sociali e la famiglia (solo per le Regioni)										
Titolo 1	Spese correnti	RS	0,00	PR	0,00	R	0,00			EP	0,00
		CP	0,00	PC	0,00	I	0,00	ECP	0,00	EC	0,00
		CS	0,00	TP	0,00	FPV	0,00			TR	0,00
Titolo 2	Spese in conto capitale	RS	0,00	PR	0,00	R	0,00			EP	0,00
		CP	0,00	PC	0,00	I	0,00	ECP	0,00	EC	0,00
		CS	0,00	TP	0,00	FPV	0,00			TR	0,00
Titolo 3	Spese per incremento di attività finanziarie	RS	0,00	PR	0,00	R	0,00			EP	0,00
		CP	0,00	PC	0,00	I	0,00	ECP	0,00	EC	0,00
		CS	0,00	TP	0,00	FPV	0,00			TR	0,00
Totale Programma 10	Politica regionale unitaria per i diritti sociali e la famiglia (solo per le Regioni)	RS	0,00	PR	0,00	R	0,00			EP	0,00
		CP	0,00	PC	0,00	I	0,00	ECP	0,00	EC	0,00
		CS	0,00	TP	0,00	FPV	0,00			TR	0,00
Totale Missione 12	Diritti sociali, politiche sociali e famiglia	RS	23.141,27	PR	11.354,94	R	0,00			EP	11.786,33
		CP	358.724,99	PC	147.525,65	I	290.398,29	ECP	68.326,70	EC	142.872,64
		CS	408.175,56	TP	158.880,59	FPV	0,00			TR	154.658,97



CONTO DEL BILANCIO - GESTIONE DELLE SPESE

COMUNE DI SAN LORENZO DORSINO

Esercizio: 2025 - Allegato n.10 - Rendiconto della gestione

MISSIONE, PROGRAMMA, TITOLO	DENOMINAZIONE	RESIDUI PASSIVI AL 1/1/2025 (RS)		PAGAMENTI IN C/RESIDUI (PR)		RIACCERTAMENTO RESIDUI (R) (1)		RESIDUI PASSIVI DA ESERCIZI PRECEDENTI (EP=RS-PR+R-P)		
		PREVISIONI DEFINITIVE DI COMPETENZA (CP)		PAGAMENTI IN C/COMPETENZA (PC)		IMPEGNI (I) (2)		ECONOMIE DI COMPETENZA (ECP=CP-I-FPV)		RESIDUI PASSIVI DA ESERCIZIO DI COMPETENZA
		PREVISIONI DEFINITIVE DI CASSA (CS)		TOTALE PAGAMENTI (TP=PR+PC)		FONDO PLURIENNALE VINCOLATO (FPV) (3)				TOTALE RESIDUI PASSIVI DA RIPORTARE (TR=EP+EC)

Missione 13 Tutela della salute

13.01 Programma 1 Servizio sanitario regionale - finanziamento ordinario corrente per la garanzia dei LEA

Titolo 1	Spese correnti	RS	0,00	PR	0,00	R	0,00		EP	0,00	
		CP	0,00	PC	0,00	I	0,00	ECP	0,00	EC	0,00
		CS	0,00	TP	0,00	FPV	0,00			TR	0,00
Totale Programma 1	Servizio sanitario regionale - finanziamento ordinario corrente per la garanzia dei LEA	RS	0,00	PR	0,00	R	0,00		EP	0,00	
		CP	0,00	PC	0,00	I	0,00	ECP	0,00	EC	0,00
		CS	0,00	TP	0,00	FPV	0,00			TR	0,00

13.02 Programma 2 Servizio sanitario regionale - finanziamento aggiuntivo corrente per livelli di assistenza superiori ai LEA

Titolo 1	Spese correnti	RS	0,00	PR	0,00	R	0,00		EP	0,00	
		CP	0,00	PC	0,00	I	0,00	ECP	0,00	EC	0,00
		CS	0,00	TP	0,00	FPV	0,00			TR	0,00
Totale Programma 2	Servizio sanitario regionale - finanziamento aggiuntivo corrente per livelli di assistenza superiori ai LEA	RS	0,00	PR	0,00	R	0,00		EP	0,00	
		CP	0,00	PC	0,00	I	0,00	ECP	0,00	EC	0,00
		CS	0,00	TP	0,00	FPV	0,00			TR	0,00

13.03 Programma 3 Servizio sanitario regionale - finanziamento aggiuntivo corrente per la copertura dello squilibrio di bilancio corrente

Titolo 1	Spese correnti	RS	0,00	PR	0,00	R	0,00		EP	0,00	
		CP	0,00	PC	0,00	I	0,00	ECP	0,00	EC	0,00
		CS	0,00	TP	0,00	FPV	0,00			TR	0,00
Totale Programma 3	Servizio sanitario regionale - finanziamento aggiuntivo corrente per la copertura dello squilibrio di bilancio corrente	RS	0,00	PR	0,00	R	0,00		EP	0,00	
		CP	0,00	PC	0,00	I	0,00	ECP	0,00	EC	0,00
		CS	0,00	TP	0,00	FPV	0,00			TR	0,00

13.04 Programma 4 Servizio sanitario regionale - ripiano di disavanzi sanitari relativi ad esercizi pregressi



CONTO DEL BILANCIO - GESTIONE DELLE SPESE

COMUNE DI SAN LORENZO DORSINO

Esercizio: 2025 - Allegato n.10 - Rendiconto della gestione

MISSIONE, PROGRAMMA, TITOLO	DENOMINAZIONE	RESIDUI PASSIVI AL 1/1/2025 (RS)		PAGAMENTI IN C/RESIDUI (PR)		RIACCERTAMENTO RESIDUI (R) (1)		RESIDUI PASSIVI DA ESERCIZI PRECEDENTI (EP=RS-PR+R-P)			
		PREVISIONI DEFINITIVE DI COMPETENZA (CP)		PAGAMENTI IN C/COMPETENZA (PC)		IMPEGNI (I) (2)		ECONOMIE DI COMPETENZA (ECP=CP-I-FPV)		RESIDUI PASSIVI DA ESERCIZIO DI COMPETENZA	
		PREVISIONI DEFINITIVE DI CASSA (CS)		TOTALE PAGAMENTI (TP=PR+PC)		FONDO PLURIENNALE VINCOLATO (FPV) (3)				TOTALE RESIDUI PASSIVI DA RIPORTARE (TR=EP+EC)	
Titolo 2	Spese in conto capitale	RS	0,00	PR	0,00	R	0,00			EP	0,00
		CP	0,00	PC	0,00	I	0,00	ECP	0,00	EC	0,00
		CS	0,00	TP	0,00	FPV	0,00			TR	0,00
Totale Programma 4	Servizio sanitario regionale - ripiano di disavanzi sanitari relativi ad esercizi pregressi	RS	0,00	PR	0,00	R	0,00			EP	0,00
		CP	0,00	PC	0,00	I	0,00	ECP	0,00	EC	0,00
		CS	0,00	TP	0,00	FPV	0,00			TR	0,00
13.05 Programma 5 Servizio sanitario regionale - investimenti sanitari											
Titolo 2	Spese in conto capitale	RS	0,00	PR	0,00	R	0,00			EP	0,00
		CP	0,00	PC	0,00	I	0,00	ECP	0,00	EC	0,00
		CS	0,00	TP	0,00	FPV	0,00			TR	0,00
Titolo 3	Spese per incremento di attività finanziarie	RS	0,00	PR	0,00	R	0,00			EP	0,00
		CP	0,00	PC	0,00	I	0,00	ECP	0,00	EC	0,00
		CS	0,00	TP	0,00	FPV	0,00			TR	0,00
Totale Programma 5	Servizio sanitario regionale - investimenti sanitari	RS	0,00	PR	0,00	R	0,00			EP	0,00
		CP	0,00	PC	0,00	I	0,00	ECP	0,00	EC	0,00
		CS	0,00	TP	0,00	FPV	0,00			TR	0,00
13.06 Programma 6 Servizio sanitario regionale - restituzione maggiori gettiti SSN											
Titolo 1	Spese correnti	RS	0,00	PR	0,00	R	0,00			EP	0,00
		CP	0,00	PC	0,00	I	0,00	ECP	0,00	EC	0,00
		CS	0,00	TP	0,00	FPV	0,00			TR	0,00
Totale Programma 6	Servizio sanitario regionale - restituzione maggiori gettiti SSN	RS	0,00	PR	0,00	R	0,00			EP	0,00
		CP	0,00	PC	0,00	I	0,00	ECP	0,00	EC	0,00
		CS	0,00	TP	0,00	FPV	0,00			TR	0,00
13.07 Programma 7 Ulteriori spese in materia sanitaria											
Titolo 1	Spese correnti	RS	0,00	PR	0,00	R	0,00			EP	0,00
		CP	0,00	PC	0,00	I	0,00	ECP	0,00	EC	0,00
		CS	0,00	TP	0,00	FPV	0,00			TR	0,00



CONTO DEL BILANCIO - GESTIONE DELLE SPESE

COMUNE DI SAN LORENZO DORSINO

Esercizio: 2025 - Allegato n.10 - Rendiconto della gestione

MISSIONE, PROGRAMMA, TITOLO	DENOMINAZIONE	RESIDUI PASSIVI AL 1/1/2025 (RS)		PAGAMENTI IN C/RESIDUI (PR)		RIACCERTAMENTO RESIDUI (R) (1)		RESIDUI PASSIVI DA ESERCIZI PRECEDENTI (EP=RS-PR+R-P)			
		PREVISIONI DEFINITIVE DI COMPETENZA (CP)		PAGAMENTI IN C/COMPETENZA (PC)		IMPEGNI (I) (2)		ECONOMIE DI COMPETENZA (ECP=CP-I-FPV)		RESIDUI PASSIVI DA ESERCIZIO DI COMPETENZA	
		PREVISIONI DEFINITIVE DI CASSA (CS)		TOTALE PAGAMENTI (TP=PR+PC)		FONDO PLURIENNALE VINCOLATO (FPV) (3)				TOTALE RESIDUI PASSIVI DA RIPORTARE (TR=EP+EC)	
Titolo 2	Spese in conto capitale	RS	0,00	PR	0,00	R	0,00			EP	0,00
		CP	0,00	PC	0,00	I	0,00	ECP	0,00	EC	0,00
		CS	0,00	TP	0,00	FPV	0,00			TR	0,00
Titolo 3	Spese per incremento di attività finanziarie	RS	0,00	PR	0,00	R	0,00			EP	0,00
		CP	0,00	PC	0,00	I	0,00	ECP	0,00	EC	0,00
		CS	0,00	TP	0,00	FPV	0,00			TR	0,00
Totale Programma 7	Ulteriori spese in materia sanitaria	RS	0,00	PR	0,00	R	0,00			EP	0,00
		CP	0,00	PC	0,00	I	0,00	ECP	0,00	EC	0,00
		CS	0,00	TP	0,00	FPV	0,00			TR	0,00
13.08 Programma 8	Politica regionale unitaria per la tutela della salute (solo per le Regioni)										
Titolo 1	Spese correnti	RS	0,00	PR	0,00	R	0,00			EP	0,00
		CP	0,00	PC	0,00	I	0,00	ECP	0,00	EC	0,00
		CS	0,00	TP	0,00	FPV	0,00			TR	0,00
Titolo 2	Spese in conto capitale	RS	0,00	PR	0,00	R	0,00			EP	0,00
		CP	0,00	PC	0,00	I	0,00	ECP	0,00	EC	0,00
		CS	0,00	TP	0,00	FPV	0,00			TR	0,00
Titolo 3	Spese per incremento di attività finanziarie	RS	0,00	PR	0,00	R	0,00			EP	0,00
		CP	0,00	PC	0,00	I	0,00	ECP	0,00	EC	0,00
		CS	0,00	TP	0,00	FPV	0,00			TR	0,00
Totale Programma 8	Politica regionale unitaria per la tutela della salute (solo per le Regioni)	RS	0,00	PR	0,00	R	0,00			EP	0,00
		CP	0,00	PC	0,00	I	0,00	ECP	0,00	EC	0,00
		CS	0,00	TP	0,00	FPV	0,00			TR	0,00
Totale Missione 13	Tutela della salute	RS	0,00	PR	0,00	R	0,00			EP	0,00
		CP	0,00	PC	0,00	I	0,00	ECP	0,00	EC	0,00
		CS	0,00	TP	0,00	FPV	0,00			TR	0,00



CONTO DEL BILANCIO - GESTIONE DELLE SPESE

COMUNE DI SAN LORENZO DORSINO

Esercizio: 2025 - Allegato n.10 - Rendiconto della gestione

MISSIONE, PROGRAMMA, TITOLO	DENOMINAZIONE	RESIDUI PASSIVI AL 1/1/2025 (RS)		PAGAMENTI IN C/RESIDUI (PR)		RIACCERTAMENTO RESIDUI (R) (1)		RESIDUI PASSIVI DA ESERCIZI PRECEDENTI (EP=RS-PR+R-P)	
		PREVISIONI DEFINITIVE DI COMPETENZA (CP)		PAGAMENTI IN C/COMPETENZA (PC)		IMPEGNI (I) (2)		ECONOMIE DI COMPETENZA (ECP=CP-I-FPV)	
		PREVISIONI DEFINITIVE DI CASSA (CS)		TOTALE PAGAMENTI (TP=PR+PC)		FONDO PLURIENNALE VINCOLATO (FPV) (3)		TOTALE RESIDUI PASSIVI DA RIPORTARE (TR=EP+EC)	

Missione 14 Sviluppo economico e competitività

14.01 Programma 1	Industria PMI e Artigianato										
Titolo 1	Spese correnti	RS	0,00	PR	0,00	R	0,00		EP	0,00	
		CP	0,00	PC	0,00	I	0,00	ECP	0,00	EC	0,00
		CS	0,00	TP	0,00	FPV	0,00		TR	0,00	
Titolo 2	Spese in conto capitale	RS	0,00	PR	0,00	R	0,00		EP	0,00	
		CP	0,00	PC	0,00	I	0,00	ECP	0,00	EC	0,00
		CS	0,00	TP	0,00	FPV	0,00		TR	0,00	
Titolo 3	Spese per incremento di attività finanziarie	RS	0,00	PR	0,00	R	0,00		EP	0,00	
		CP	0,00	PC	0,00	I	0,00	ECP	0,00	EC	0,00
		CS	0,00	TP	0,00	FPV	0,00		TR	0,00	
Totale Programma 1	Industria PMI e Artigianato	RS	0,00	PR	0,00	R	0,00		EP	0,00	
		CP	0,00	PC	0,00	I	0,00	ECP	0,00	EC	0,00
		CS	0,00	TP	0,00	FPV	0,00		TR	0,00	
14.02 Programma 2	Commercio - reti distributive - tutela dei consumatori										
Titolo 1	Spese correnti	RS	0,00	PR	0,00	R	0,00		EP	0,00	
		CP	0,00	PC	0,00	I	0,00	ECP	0,00	EC	0,00
		CS	0,00	TP	0,00	FPV	0,00		TR	0,00	
Titolo 2	Spese in conto capitale	RS	0,00	PR	0,00	R	0,00		EP	0,00	
		CP	0,00	PC	0,00	I	0,00	ECP	0,00	EC	0,00
		CS	0,00	TP	0,00	FPV	0,00		TR	0,00	
Titolo 3	Spese per incremento di attività finanziarie	RS	0,00	PR	0,00	R	0,00		EP	0,00	
		CP	0,00	PC	0,00	I	0,00	ECP	0,00	EC	0,00
		CS	0,00	TP	0,00	FPV	0,00		TR	0,00	
Totale Programma 2	Commercio - reti distributive - tutela dei consumatori	RS	0,00	PR	0,00	R	0,00		EP	0,00	
		CP	0,00	PC	0,00	I	0,00	ECP	0,00	EC	0,00
		CS	0,00	TP	0,00	FPV	0,00		TR	0,00	

14.03 Programma 3 Ricerca e innovazione



CONTO DEL BILANCIO - GESTIONE DELLE SPESE

COMUNE DI SAN LORENZO DORSINO

Esercizio: 2025 - Allegato n.10 - Rendiconto della gestione

MISSIONE, PROGRAMMA, TITOLO	DENOMINAZIONE	RESIDUI PASSIVI AL 1/1/2025 (RS)		PAGAMENTI IN C/RESIDUI (PR)		RIACCERTAMENTO RESIDUI (R) (1)		RESIDUI PASSIVI DA ESERCIZI PRECEDENTI (EP=RS-PR+R-P)			
		PREVISIONI DEFINITIVE DI COMPETENZA (CP)		PAGAMENTI IN C/COMPETENZA (PC)		IMPEGNI (I) (2)		ECONOMIE DI COMPETENZA (ECP=CP-I-FPV)		RESIDUI PASSIVI DA ESERCIZIO DI COMPETENZA	
		PREVISIONI DEFINITIVE DI CASSA (CS)		TOTALE PAGAMENTI (TP=PR+PC)		FONDO PLURIENNALE VINCOLATO (FPV) (3)				TOTALE RESIDUI PASSIVI DA RIPORTARE (TR=EP+EC)	
Titolo 1	Spese correnti	RS	0,00	PR	0,00	R	0,00			EP	0,00
		CP	0,00	PC	0,00	I	0,00	ECP	0,00	EC	0,00
		CS	0,00	TP	0,00	FPV	0,00			TR	0,00
Titolo 2	Spese in conto capitale	RS	0,00	PR	0,00	R	0,00			EP	0,00
		CP	0,00	PC	0,00	I	0,00	ECP	0,00	EC	0,00
		CS	0,00	TP	0,00	FPV	0,00			TR	0,00
Titolo 3	Spese per incremento di attività finanziarie	RS	0,00	PR	0,00	R	0,00			EP	0,00
		CP	0,00	PC	0,00	I	0,00	ECP	0,00	EC	0,00
		CS	0,00	TP	0,00	FPV	0,00			TR	0,00
Totale Programma 3	Ricerca e innovazione	RS	0,00	PR	0,00	R	0,00			EP	0,00
		CP	0,00	PC	0,00	I	0,00	ECP	0,00	EC	0,00
		CS	0,00	TP	0,00	FPV	0,00			TR	0,00
14.04 Programma 4	Reti e altri servizi di pubblica utilità										
Titolo 1	Spese correnti	RS	0,00	PR	0,00	R	0,00			EP	0,00
		CP	0,00	PC	0,00	I	0,00	ECP	0,00	EC	0,00
		CS	0,00	TP	0,00	FPV	0,00			TR	0,00
Titolo 2	Spese in conto capitale	RS	0,00	PR	0,00	R	0,00			EP	0,00
		CP	0,00	PC	0,00	I	0,00	ECP	0,00	EC	0,00
		CS	0,00	TP	0,00	FPV	0,00			TR	0,00
Titolo 3	Spese per incremento di attività finanziarie	RS	0,00	PR	0,00	R	0,00			EP	0,00
		CP	0,00	PC	0,00	I	0,00	ECP	0,00	EC	0,00
		CS	0,00	TP	0,00	FPV	0,00			TR	0,00
Totale Programma 4	Reti e altri servizi di pubblica utilità	RS	0,00	PR	0,00	R	0,00			EP	0,00
		CP	0,00	PC	0,00	I	0,00	ECP	0,00	EC	0,00
		CS	0,00	TP	0,00	FPV	0,00			TR	0,00
14.05 Programma 5	Politica regionale unitaria per lo sviluppo economico e la competitività (solo per le Regioni)										
Titolo 1	Spese correnti	RS	0,00	PR	0,00	R	0,00			EP	0,00
		CP	0,00	PC	0,00	I	0,00	ECP	0,00	EC	0,00
		CS	0,00	TP	0,00	FPV	0,00			TR	0,00



CONTO DEL BILANCIO - GESTIONE DELLE SPESE

COMUNE DI SAN LORENZO DORSINO

Esercizio: 2025 - Allegato n.10 - Rendiconto della gestione

MISSIONE, PROGRAMMA, TITOLO	DENOMINAZIONE	RESIDUI PASSIVI AL 1/1/2025 (RS)		PAGAMENTI IN C/RESIDUI (PR)		RIACCERTAMENTO RESIDUI (R) (1)		RESIDUI PASSIVI DA ESERCIZI PRECEDENTI (EP=RS-PR+R-P)			
		PREVISIONI DEFINITIVE DI COMPETENZA (CP)		PAGAMENTI IN C/COMPETENZA (PC)		IMPEGNI (I) (2)		ECONOMIE DI COMPETENZA (ECP=CP-I-FPV)		RESIDUI PASSIVI DA ESERCIZIO DI COMPETENZA	
		PREVISIONI DEFINITIVE DI CASSA (CS)		TOTALE PAGAMENTI (TP=PR+PC)		FONDO PLURIENNALE VINCOLATO (FPV) (3)				TOTALE RESIDUI PASSIVI DA RIPORTARE (TR=EP+EC)	
Titolo 2	Spese in conto capitale	RS	0,00	PR	0,00	R	0,00			EP	0,00
		CP	0,00	PC	0,00	I	0,00	ECP	0,00	EC	0,00
		CS	0,00	TP	0,00	FPV	0,00			TR	0,00
Titolo 3	Spese per incremento di attività finanziarie	RS	0,00	PR	0,00	R	0,00			EP	0,00
		CP	0,00	PC	0,00	I	0,00	ECP	0,00	EC	0,00
		CS	0,00	TP	0,00	FPV	0,00			TR	0,00
Totale Programma 5	Politica regionale unitaria per lo sviluppo economico e la competitività (solo per le Regioni)	RS	0,00	PR	0,00	R	0,00			EP	0,00
		CP	0,00	PC	0,00	I	0,00	ECP	0,00	EC	0,00
		CS	0,00	TP	0,00	FPV	0,00			TR	0,00
Totale Missione 14	Sviluppo economico e competitività	RS	0,00	PR	0,00	R	0,00			EP	0,00
		CP	0,00	PC	0,00	I	0,00	ECP	0,00	EC	0,00
		CS	0,00	TP	0,00	FPV	0,00			TR	0,00



CONTO DEL BILANCIO - GESTIONE DELLE SPESE

COMUNE DI SAN LORENZO DORSINO

Esercizio: 2025 - Allegato n.10 - Rendiconto della gestione

MISSIONE, PROGRAMMA, TITOLO	DENOMINAZIONE	RESIDUI PASSIVI AL 1/1/2025 (RS)		PAGAMENTI IN C/RESIDUI (PR)		RIACCERTAMENTO RESIDUI (R) (1)		RESIDUI PASSIVI DA ESERCIZI PRECEDENTI (EP=RS-PR+R-P)	
		PREVISIONI DEFINITIVE DI COMPETENZA (CP)		PAGAMENTI IN C/COMPETENZA (PC)		IMPEGNI (I) (2)		ECONOMIE DI COMPETENZA (ECP=CP-I-FPV)	
		PREVISIONI DEFINITIVE DI CASSA (CS)		TOTALE PAGAMENTI (TP=PR+PC)		FONDO PLURIENNALE VINCOLATO (FPV) (3)		TOTALE RESIDUI PASSIVI DA RIPORTARE (TR=EP+EC)	

Missione 15 Politiche per il lavoro e la formazione professionale

15.01 Programma 1 Servizi per lo sviluppo del mercato del lavoro											
Titolo 1	Spese correnti	RS	0,00	PR	0,00	R	0,00		EP	0,00	
		CP	0,00	PC	0,00	I	0,00	ECP	0,00	EC	0,00
		CS	0,00	TP	0,00	FPV	0,00		TR	0,00	
Titolo 2	Spese in conto capitale	RS	0,00	PR	0,00	R	0,00		EP	0,00	
		CP	0,00	PC	0,00	I	0,00	ECP	0,00	EC	0,00
		CS	0,00	TP	0,00	FPV	0,00		TR	0,00	
Titolo 3	Spese per incremento di attività finanziarie	RS	0,00	PR	0,00	R	0,00		EP	0,00	
		CP	0,00	PC	0,00	I	0,00	ECP	0,00	EC	0,00
		CS	0,00	TP	0,00	FPV	0,00		TR	0,00	
Totale Programma 1	Servizi per lo sviluppo del mercato del lavoro	RS	0,00	PR	0,00	R	0,00		EP	0,00	
		CP	0,00	PC	0,00	I	0,00	ECP	0,00	EC	0,00
		CS	0,00	TP	0,00	FPV	0,00		TR	0,00	

15.02 Programma 2 Formazione professionale											
Titolo 1	Spese correnti	RS	0,00	PR	0,00	R	0,00		EP	0,00	
		CP	0,00	PC	0,00	I	0,00	ECP	0,00	EC	0,00
		CS	0,00	TP	0,00	FPV	0,00		TR	0,00	
Titolo 2	Spese in conto capitale	RS	0,00	PR	0,00	R	0,00		EP	0,00	
		CP	0,00	PC	0,00	I	0,00	ECP	0,00	EC	0,00
		CS	0,00	TP	0,00	FPV	0,00		TR	0,00	
Titolo 3	Spese per incremento di attività finanziarie	RS	0,00	PR	0,00	R	0,00		EP	0,00	
		CP	0,00	PC	0,00	I	0,00	ECP	0,00	EC	0,00
		CS	0,00	TP	0,00	FPV	0,00		TR	0,00	
Totale Programma 2	Formazione professionale	RS	0,00	PR	0,00	R	0,00		EP	0,00	
		CP	0,00	PC	0,00	I	0,00	ECP	0,00	EC	0,00
		CS	0,00	TP	0,00	FPV	0,00		TR	0,00	

15.03 Programma 3 Sostegno all'occupazione									
--	--	--	--	--	--	--	--	--	--



CONTO DEL BILANCIO - GESTIONE DELLE SPESE

COMUNE DI SAN LORENZO DORSINO

Esercizio: 2025 - Allegato n.10 - Rendiconto della gestione

MISSIONE, PROGRAMMA, TITOLO	DENOMINAZIONE	RESIDUI PASSIVI AL 1/1/2025 (RS)		PAGAMENTI IN C/RESIDUI (PR)		RIACCERTAMENTO RESIDUI (R) (1)		RESIDUI PASSIVI DA ESERCIZI PRECEDENTI (EP=RS-PR+R-P)			
		PREVISIONI DEFINITIVE DI COMPETENZA (CP)		PAGAMENTI IN C/COMPETENZA (PC)		IMPEGNI (I) (2)		ECONOMIE DI COMPETENZA (ECP=CP-I-FPV)		RESIDUI PASSIVI DA ESERCIZIO DI COMPETENZA	
		PREVISIONI DEFINITIVE DI CASSA (CS)		TOTALE PAGAMENTI (TP=PR+PC)		FONDO PLURIENNALE VINCOLATO (FPV) (3)				TOTALE RESIDUI PASSIVI DA RIPORTARE (TR=EP+EC)	
Titolo 1	Spese correnti	RS	0,00	PR	0,00	R	0,00			EP	0,00
		CP	0,00	PC	0,00	I	0,00	ECP	0,00	EC	0,00
		CS	0,00	TP	0,00	FPV	0,00			TR	0,00
Titolo 2	Spese in conto capitale	RS	0,00	PR	0,00	R	0,00			EP	0,00
		CP	0,00	PC	0,00	I	0,00	ECP	0,00	EC	0,00
		CS	0,00	TP	0,00	FPV	0,00			TR	0,00
Titolo 3	Spese per incremento di attività finanziarie	RS	0,00	PR	0,00	R	0,00			EP	0,00
		CP	0,00	PC	0,00	I	0,00	ECP	0,00	EC	0,00
		CS	0,00	TP	0,00	FPV	0,00			TR	0,00
Totale Programma 3	Sostegno all'occupazione	RS	0,00	PR	0,00	R	0,00			EP	0,00
		CP	0,00	PC	0,00	I	0,00	ECP	0,00	EC	0,00
		CS	0,00	TP	0,00	FPV	0,00			TR	0,00
15.04 Programma 4		Politica regionale unitaria per il lavoro e la formazione professionale (solo per le Regioni)									
Titolo 1	Spese correnti	RS	0,00	PR	0,00	R	0,00			EP	0,00
		CP	0,00	PC	0,00	I	0,00	ECP	0,00	EC	0,00
		CS	0,00	TP	0,00	FPV	0,00			TR	0,00
Titolo 2	Spese in conto capitale	RS	0,00	PR	0,00	R	0,00			EP	0,00
		CP	0,00	PC	0,00	I	0,00	ECP	0,00	EC	0,00
		CS	0,00	TP	0,00	FPV	0,00			TR	0,00
Titolo 3	Spese per incremento di attività finanziarie	RS	0,00	PR	0,00	R	0,00			EP	0,00
		CP	0,00	PC	0,00	I	0,00	ECP	0,00	EC	0,00
		CS	0,00	TP	0,00	FPV	0,00			TR	0,00
Totale Programma 4	Politica regionale unitaria per il lavoro e la formazione professionale (solo per le Regioni)	RS	0,00	PR	0,00	R	0,00			EP	0,00
		CP	0,00	PC	0,00	I	0,00	ECP	0,00	EC	0,00
		CS	0,00	TP	0,00	FPV	0,00			TR	0,00
Totale Missione 15	Politiche per il lavoro e la formazione professionale	RS	0,00	PR	0,00	R	0,00			EP	0,00
		CP	0,00	PC	0,00	I	0,00	ECP	0,00	EC	0,00
		CS	0,00	TP	0,00	FPV	0,00			TR	0,00



CONTO DEL BILANCIO - GESTIONE DELLE SPESE

COMUNE DI SAN LORENZO DORSINO

Esercizio: 2025 - Allegato n.10 - Rendiconto della gestione

MISSIONE, PROGRAMMA, TITOLO	DENOMINAZIONE	RESIDUI PASSIVI AL 1/1/2025 (RS)		PAGAMENTI IN C/RESIDUI (PR)		RIACCERTAMENTO RESIDUI (R) (1)		RESIDUI PASSIVI DA ESERCIZI PRECEDENTI (EP=RS-PR+R-P)	
		PREVISIONI DEFINITIVE DI COMPETENZA (CP)		PAGAMENTI IN C/COMPETENZA (PC)		IMPEGNI (I) (2)		ECONOMIE DI COMPETENZA (ECP=CP-I-FPV)	
		PREVISIONI DEFINITIVE DI CASSA (CS)		TOTALE PAGAMENTI (TP=PR+PC)		FONDO PLURIENNALE VINCOLATO (FPV) (3)		TOTALE RESIDUI PASSIVI DA RIPORTARE (TR=EP+EC)	

Missione 16 Agricoltura, politiche agroalimentari e pesca

16.01 Programma 1 Sviluppo del settore agricolo e del sistema agroalimentare

Titolo 1	Spese correnti	RS	6.829,57	PR	6.829,57	R	0,00		EP	0,00	
		CP	13.907,78	PC	7.154,97	I	13.902,15	ECP	5,63	EC	6.747,18
		CS	20.737,35	TP	13.984,54	FPV	0,00			TR	6.747,18
Titolo 2	Spese in conto capitale	RS	0,00	PR	0,00	R	0,00		EP	0,00	
		CP	0,00	PC	0,00	I	0,00	ECP	0,00	EC	0,00
		CS	0,00	TP	0,00	FPV	0,00			TR	0,00
Titolo 3	Spese per incremento di attività finanziarie	RS	0,00	PR	0,00	R	0,00		EP	0,00	
		CP	0,00	PC	0,00	I	0,00	ECP	0,00	EC	0,00
		CS	0,00	TP	0,00	FPV	0,00			TR	0,00
Totale Programma 1	Sviluppo del settore agricolo e del sistema agroalimentare	RS	6.829,57	PR	6.829,57	R	0,00		EP	0,00	
		CP	13.907,78	PC	7.154,97	I	13.902,15	ECP	5,63	EC	6.747,18
		CS	20.737,35	TP	13.984,54	FPV	0,00			TR	6.747,18

16.02 Programma 2 Caccia e pesca

Titolo 1	Spese correnti	RS	0,00	PR	0,00	R	0,00		EP	0,00	
		CP	0,00	PC	0,00	I	0,00	ECP	0,00	EC	0,00
		CS	0,00	TP	0,00	FPV	0,00			TR	0,00
Titolo 2	Spese in conto capitale	RS	0,00	PR	0,00	R	0,00		EP	0,00	
		CP	0,00	PC	0,00	I	0,00	ECP	0,00	EC	0,00
		CS	0,00	TP	0,00	FPV	0,00			TR	0,00
Titolo 3	Spese per incremento di attività finanziarie	RS	0,00	PR	0,00	R	0,00		EP	0,00	
		CP	0,00	PC	0,00	I	0,00	ECP	0,00	EC	0,00
		CS	0,00	TP	0,00	FPV	0,00			TR	0,00
Totale Programma 2	Caccia e pesca	RS	0,00	PR	0,00	R	0,00		EP	0,00	
		CP	0,00	PC	0,00	I	0,00	ECP	0,00	EC	0,00
		CS	0,00	TP	0,00	FPV	0,00			TR	0,00

16.03 Programma 3 Politica regionale unitaria per l'agricoltura, i sistemi agroalimentari, la caccia e la pesca (solo per le Regioni)



CONTO DEL BILANCIO - GESTIONE DELLE SPESE

COMUNE DI SAN LORENZO DORSINO

Esercizio: 2025 - Allegato n.10 - Rendiconto della gestione

MISSIONE, PROGRAMMA, TITOLO	DENOMINAZIONE	RESIDUI PASSIVI AL 1/1/2025 (RS)		PAGAMENTI IN C/RESIDUI (PR)		RIACCERTAMENTO RESIDUI (R) (1)		RESIDUI PASSIVI DA ESERCIZI PRECEDENTI (EP=RS-PR+R-P)			
		PREVISIONI DEFINITIVE DI COMPETENZA (CP)		PAGAMENTI IN C/COMPETENZA (PC)		IMPEGNI (I) (2)		ECONOMIE DI COMPETENZA (ECP=CP-I-FPV)		RESIDUI PASSIVI DA ESERCIZIO DI COMPETENZA	
		PREVISIONI DEFINITIVE DI CASSA (CS)		TOTALE PAGAMENTI (TP=PR+PC)		FONDO PLURIENNALE VINCOLATO (FPV) (3)				TOTALE RESIDUI PASSIVI DA RIPORTARE (TR=EP+EC)	
Titolo 1	Spese correnti	RS	0,00	PR	0,00	R	0,00			EP	0,00
		CP	0,00	PC	0,00	I	0,00	ECP	0,00	EC	0,00
		CS	0,00	TP	0,00	FPV	0,00			TR	0,00
Titolo 2	Spese in conto capitale	RS	0,00	PR	0,00	R	0,00			EP	0,00
		CP	0,00	PC	0,00	I	0,00	ECP	0,00	EC	0,00
		CS	0,00	TP	0,00	FPV	0,00			TR	0,00
Titolo 3	Spese per incremento di attività finanziarie	RS	0,00	PR	0,00	R	0,00			EP	0,00
		CP	0,00	PC	0,00	I	0,00	ECP	0,00	EC	0,00
		CS	0,00	TP	0,00	FPV	0,00			TR	0,00
Totale Programma 3	Politica regionale unitaria per l'agricoltura, i sistemi agroalimentari, la caccia e la pesca (solo per le Regioni)	RS	0,00	PR	0,00	R	0,00			EP	0,00
		CP	0,00	PC	0,00	I	0,00	ECP	0,00	EC	0,00
		CS	0,00	TP	0,00	FPV	0,00			TR	0,00
Totale Missione 16	Agricoltura, politiche agroalimentari e pesca	RS	6.829,57	PR	6.829,57	R	0,00			EP	0,00
		CP	13.907,78	PC	7.154,97	I	13.902,15	ECP	5,63	EC	6.747,18
		CS	20.737,35	TP	13.984,54	FPV	0,00			TR	6.747,18



CONTO DEL BILANCIO - GESTIONE DELLE SPESE

COMUNE DI SAN LORENZO DORSINO

Esercizio: 2025 - Allegato n.10 - Rendiconto della gestione

MISSIONE, PROGRAMMA, TITOLO	DENOMINAZIONE	RESIDUI PASSIVI AL 1/1/2025 (RS)		PAGAMENTI IN C/RESIDUI (PR)		RIACCERTAMENTO RESIDUI (R) (1)		RESIDUI PASSIVI DA ESERCIZI PRECEDENTI (EP=RS-PR+R-P)			
		PREVISIONI DEFINITIVE DI COMPETENZA (CP)		PAGAMENTI IN C/COMPETENZA (PC)		IMPEGNI (I) (2)		ECONOMIE DI COMPETENZA (ECP=CP-I-FPV)			
		PREVISIONI DEFINITIVE DI CASSA (CS)		TOTALE PAGAMENTI (TP=PR+PC)		FONDO PLURIENNALE VINCOLATO (FPV) (3)		TOTALE RESIDUI PASSIVI DA RIPORTARE (TR=EP+EC)			
Missione 17 Energia e diversificazione delle fonti energetiche											
17.01 Programma 1	Fonti energetiche										
Titolo 1	Spese correnti	RS	0,00	PR	0,00	R	0,00		EP	0,00	
		CP	15.578,00	PC	13.127,23	I	13.127,23	ECP	2.450,77	EC	0,00
		CS	15.578,00	TP	13.127,23	FPV	0,00		TR	0,00	
Titolo 2	Spese in conto capitale	RS	0,00	PR	0,00	R	0,00		EP	0,00	
		CP	27.610,00	PC	17.606,59	I	17.606,59	ECP	10.003,41	EC	0,00
		CS	277.610,00	TP	17.606,59	FPV	0,00		TR	0,00	
Titolo 3	Spese per incremento di attività finanziarie	RS	0,00	PR	0,00	R	0,00		EP	0,00	
		CP	0,00	PC	0,00	I	0,00	ECP	0,00	EC	0,00
		CS	0,00	TP	0,00	FPV	0,00		TR	0,00	
Totale Programma 1	Fonti energetiche	RS	0,00	PR	0,00	R	0,00		EP	0,00	
		CP	43.188,00	PC	30.733,82	I	30.733,82	ECP	12.454,18	EC	0,00
		CS	293.188,00	TP	30.733,82	FPV	0,00		TR	0,00	
17.02 Programma 2	Politica regionale unitaria per l'energia e la diversificazione delle fonti energetiche (solo per le Regioni)										
Titolo 1	Spese correnti	RS	0,00	PR	0,00	R	0,00		EP	0,00	
		CP	0,00	PC	0,00	I	0,00	ECP	0,00	EC	0,00
		CS	0,00	TP	0,00	FPV	0,00		TR	0,00	
Titolo 2	Spese in conto capitale	RS	0,00	PR	0,00	R	0,00		EP	0,00	
		CP	0,00	PC	0,00	I	0,00	ECP	0,00	EC	0,00
		CS	0,00	TP	0,00	FPV	0,00		TR	0,00	
Titolo 3	Spese per incremento di attività finanziarie	RS	0,00	PR	0,00	R	0,00		EP	0,00	
		CP	0,00	PC	0,00	I	0,00	ECP	0,00	EC	0,00
		CS	0,00	TP	0,00	FPV	0,00		TR	0,00	
Totale Programma 2	Politica regionale unitaria per l'energia e la diversificazione delle fonti energetiche (solo per le Regioni)	RS	0,00	PR	0,00	R	0,00		EP	0,00	
		CP	0,00	PC	0,00	I	0,00	ECP	0,00	EC	0,00
		CS	0,00	TP	0,00	FPV	0,00		TR	0,00	



CONTO DEL BILANCIO - GESTIONE DELLE SPESE

COMUNE DI SAN LORENZO DORSINO

Esercizio: 2025 - Allegato n.10 - Rendiconto della gestione

MISSIONE, PROGRAMMA, TITOLO	DENOMINAZIONE	RESIDUI PASSIVI AL 1/1/2025 (RS)		PAGAMENTI IN C/RESIDUI (PR)		RIACCERTAMENTO RESIDUI (R) (1)		RESIDUI PASSIVI DA ESERCIZI PRECEDENTI (EP=RS-PR+R-P)			
		PREVISIONI DEFINITIVE DI COMPETENZA (CP)		PAGAMENTI IN C/COMPETENZA (PC)		IMPEGNI (I) (2)		ECONOMIE DI COMPETENZA (ECP=CP-I-FPV)		RESIDUI PASSIVI DA ESERCIZIO DI COMPETENZA	
		PREVISIONI DEFINITIVE DI CASSA (CS)		TOTALE PAGAMENTI (TP=PR+PC)		FONDO PLURIENNALE VINCOLATO (FPV) (3)		TOTALE RESIDUI PASSIVI DA RIPORTARE (TR=EP+EC)			
Totale Missione 17	Energia e diversificazione delle fonti energetiche	RS	0,00	PR	0,00	R	0,00	EP	0,00		
		CP	43.188,00	PC	30.733,82	I	30.733,82	ECP	12.454,18	EC	0,00
		CS	293.188,00	TP	30.733,82	FPV	0,00	TR	0,00		



CONTO DEL BILANCIO - GESTIONE DELLE SPESE

COMUNE DI SAN LORENZO DORSINO

Esercizio: 2025 - Allegato n.10 - Rendiconto della gestione

MISSIONE, PROGRAMMA, TITOLO	DENOMINAZIONE	RESIDUI PASSIVI AL 1/1/2025 (RS)		PAGAMENTI IN C/RESIDUI (PR)		RIACCERTAMENTO RESIDUI (R) (1)		RESIDUI PASSIVI DA ESERCIZI PRECEDENTI (EP=RS-PR+R-P)	
		PREVISIONI DEFINITIVE DI COMPETENZA (CP)		PAGAMENTI IN C/COMPETENZA (PC)		IMPEGNI (I) (2)		ECONOMIE DI COMPETENZA (ECP=CP-I-FPV)	
		PREVISIONI DEFINITIVE DI CASSA (CS)		TOTALE PAGAMENTI (TP=PR+PC)		FONDO PLURIENNALE VINCOLATO (FPV) (3)		TOTALE RESIDUI PASSIVI DA RIPORTARE (TR=EP+EC)	

Missione 18 Relazioni con le altre autonomie territoriali e locali

18.01 Programma 1 Relazioni finanziarie con le altre autonomie territoriali											
Titolo 1	Spese correnti	RS	0,00	PR	0,00	R	0,00		EP	0,00	
		CP	5.441,06	PC	5.441,06	I	5.441,06	ECP	0,00	EC	0,00
		CS	5.441,06	TP	5.441,06	FPV	0,00		TR	0,00	
Titolo 2	Spese in conto capitale	RS	0,00	PR	0,00	R	0,00		EP	0,00	
		CP	0,00	PC	0,00	I	0,00	ECP	0,00	EC	0,00
		CS	0,00	TP	0,00	FPV	0,00		TR	0,00	
Titolo 3	Spese per incremento di attività finanziarie	RS	0,00	PR	0,00	R	0,00		EP	0,00	
		CP	0,00	PC	0,00	I	0,00	ECP	0,00	EC	0,00
		CS	0,00	TP	0,00	FPV	0,00		TR	0,00	
Totale Programma 1	Relazioni finanziarie con le altre autonomie territoriali	RS	0,00	PR	0,00	R	0,00		EP	0,00	
		CP	5.441,06	PC	5.441,06	I	5.441,06	ECP	0,00	EC	0,00
		CS	5.441,06	TP	5.441,06	FPV	0,00		TR	0,00	

18.02 Programma 2 Politica regionale unitaria per le relazioni con le altre autonomie territoriali e locali (solo per le Regioni)											
Titolo 1	Spese correnti	RS	0,00	PR	0,00	R	0,00		EP	0,00	
		CP	0,00	PC	0,00	I	0,00	ECP	0,00	EC	0,00
		CS	0,00	TP	0,00	FPV	0,00		TR	0,00	
Titolo 2	Spese in conto capitale	RS	0,00	PR	0,00	R	0,00		EP	0,00	
		CP	0,00	PC	0,00	I	0,00	ECP	0,00	EC	0,00
		CS	0,00	TP	0,00	FPV	0,00		TR	0,00	
Titolo 3	Spese per incremento di attività finanziarie	RS	0,00	PR	0,00	R	0,00		EP	0,00	
		CP	0,00	PC	0,00	I	0,00	ECP	0,00	EC	0,00
		CS	0,00	TP	0,00	FPV	0,00		TR	0,00	
Totale Programma 2	Politica regionale unitaria per le relazioni con le altre autonomie territoriali e locali (solo per le Regioni)	RS	0,00	PR	0,00	R	0,00		EP	0,00	
		CP	0,00	PC	0,00	I	0,00	ECP	0,00	EC	0,00
		CS	0,00	TP	0,00	FPV	0,00		TR	0,00	



CONTO DEL BILANCIO - GESTIONE DELLE SPESE

COMUNE DI SAN LORENZO DORSINO

Esercizio: 2025 - Allegato n.10 - Rendiconto della gestione

MISSIONE, PROGRAMMA, TITOLO	DENOMINAZIONE	RESIDUI PASSIVI AL 1/1/2025 (RS)		PAGAMENTI IN C/RESIDUI (PR)		RIACCERTAMENTO RESIDUI (R) (1)		RESIDUI PASSIVI DA ESERCIZI PRECEDENTI (EP=RS-PR+R-P)			
		PREVISIONI DEFINITIVE DI COMPETENZA (CP)		PAGAMENTI IN C/COMPETENZA (PC)		IMPEGNI (I) (2)		ECONOMIE DI COMPETENZA (ECP=CP-I-FPV)		RESIDUI PASSIVI DA ESERCIZIO DI COMPETENZA	
		PREVISIONI DEFINITIVE DI CASSA (CS)		TOTALE PAGAMENTI (TP=PR+PC)		FONDO PLURIENNALE VINCOLATO (FPV) (3)		TOTALE RESIDUI PASSIVI DA RIPORTARE (TR=EP+EC)			
Totale Missione 18	Relazioni con le altre autonomie territoriali e locali	RS	0,00	PR	0,00	R	0,00	EP	0,00		
		CP	5.441,06	PC	5.441,06	I	5.441,06	ECP	0,00	EC	0,00
		CS	5.441,06	TP	5.441,06	FPV	0,00	TR	0,00		



CONTO DEL BILANCIO - GESTIONE DELLE SPESE

COMUNE DI SAN LORENZO DORSINO

Esercizio: 2025 - Allegato n.10 - Rendiconto della gestione

MISSIONE, PROGRAMMA, TITOLO	DENOMINAZIONE	RESIDUI PASSIVI AL 1/1/2025 (RS)		PAGAMENTI IN C/RESIDUI (PR)		RIACCERTAMENTO RESIDUI (R) (1)		RESIDUI PASSIVI DA ESERCIZI PRECEDENTI (EP=RS-PR+R-P)			
		PREVISIONI DEFINITIVE DI COMPETENZA (CP)		PAGAMENTI IN C/COMPETENZA (PC)		IMPEGNI (I) (2)		ECONOMIE DI COMPETENZA (ECP=CP-I-FPV)		RESIDUI PASSIVI DA ESERCIZIO DI COMPETENZA	
		PREVISIONI DEFINITIVE DI CASSA (CS)		TOTALE PAGAMENTI (TP=PR+PC)		FONDO PLURIENNALE VINCOLATO (FPV) (3)				TOTALE RESIDUI PASSIVI DA RIPORTARE (TR=EP+EC)	
Missione 19 Relazioni internazionali											
19.01 Programma 1 Relazioni internazionali e Cooperazione allo sviluppo											
Titolo 1	Spese correnti	RS	0,00	PR	0,00	R	0,00		EP	0,00	
		CP	0,00	PC	0,00	I	0,00	ECP	0,00	EC	0,00
		CS	0,00	TP	0,00	FPV	0,00			TR	0,00
Titolo 2	Spese in conto capitale	RS	0,00	PR	0,00	R	0,00		EP	0,00	
		CP	0,00	PC	0,00	I	0,00	ECP	0,00	EC	0,00
		CS	0,00	TP	0,00	FPV	0,00			TR	0,00
Titolo 3	Spese per incremento di attività finanziarie	RS	0,00	PR	0,00	R	0,00		EP	0,00	
		CP	0,00	PC	0,00	I	0,00	ECP	0,00	EC	0,00
		CS	0,00	TP	0,00	FPV	0,00			TR	0,00
Totale Programma 1	Relazioni internazionali e Cooperazione allo sviluppo	RS	0,00	PR	0,00	R	0,00		EP	0,00	
		CP	0,00	PC	0,00	I	0,00	ECP	0,00	EC	0,00
		CS	0,00	TP	0,00	FPV	0,00			TR	0,00
19.02 Programma 2 Cooperazione territoriale (solo per le Regioni)											
Titolo 1	Spese correnti	RS	0,00	PR	0,00	R	0,00		EP	0,00	
		CP	0,00	PC	0,00	I	0,00	ECP	0,00	EC	0,00
		CS	0,00	TP	0,00	FPV	0,00			TR	0,00
Titolo 2	Spese in conto capitale	RS	0,00	PR	0,00	R	0,00		EP	0,00	
		CP	0,00	PC	0,00	I	0,00	ECP	0,00	EC	0,00
		CS	0,00	TP	0,00	FPV	0,00			TR	0,00
Titolo 3	Spese per incremento di attività finanziarie	RS	0,00	PR	0,00	R	0,00		EP	0,00	
		CP	0,00	PC	0,00	I	0,00	ECP	0,00	EC	0,00
		CS	0,00	TP	0,00	FPV	0,00			TR	0,00
Totale Programma 2	Cooperazione territoriale (solo per le Regioni)	RS	0,00	PR	0,00	R	0,00		EP	0,00	
		CP	0,00	PC	0,00	I	0,00	ECP	0,00	EC	0,00
		CS	0,00	TP	0,00	FPV	0,00			TR	0,00



CONTO DEL BILANCIO - GESTIONE DELLE SPESE

COMUNE DI SAN LORENZO DORSINO

Esercizio: 2025 - Allegato n.10 - Rendiconto della gestione

MISSIONE, PROGRAMMA, TITOLO	DENOMINAZIONE	RESIDUI PASSIVI AL 1/1/2025 (RS)		PAGAMENTI IN C/RESIDUI (PR)		RIACCERTAMENTO RESIDUI (R) (1)		RESIDUI PASSIVI DA ESERCIZI PRECEDENTI (EP=RS-PR+R-P)			
		PREVISIONI DEFINITIVE DI COMPETENZA (CP)		PAGAMENTI IN C/COMPETENZA (PC)		IMPEGNI (I) (2)		ECONOMIE DI COMPETENZA (ECP=CP-I-FPV)		RESIDUI PASSIVI DA ESERCIZIO DI COMPETENZA	
		PREVISIONI DEFINITIVE DI CASSA (CS)		TOTALE PAGAMENTI (TP=PR+PC)		FONDO PLURIENNALE VINCOLATO (FPV) (3)		TOTALE RESIDUI PASSIVI DA RIPORTARE (TR=EP+EC)			
Totale Missione 19	Relazioni internazionali	RS	0,00	PR	0,00	R	0,00	EP	0,00		
		CP	0,00	PC	0,00	I	0,00	ECP	0,00	EC	0,00
		CS	0,00	TP	0,00	FPV	0,00	TR	0,00		



CONTO DEL BILANCIO - GESTIONE DELLE SPESE

COMUNE DI SAN LORENZO DORSINO

Esercizio: 2025 - Allegato n.10 - Rendiconto della gestione

MISSIONE, PROGRAMMA, TITOLO	DENOMINAZIONE	RESIDUI PASSIVI AL 1/1/2025 (RS)		PAGAMENTI IN C/RESIDUI (PR)		RIACCERTAMENTO RESIDUI (R) (1)		RESIDUI PASSIVI DA ESERCIZI PRECEDENTI (EP=RS-PR+R-P)			
		PREVISIONI DEFINITIVE DI COMPETENZA (CP)		PAGAMENTI IN C/COMPETENZA (PC)		IMPEGNI (I) (2)		ECONOMIE DI COMPETENZA (ECP=CP-I-FPV)		RESIDUI PASSIVI DA ESERCIZIO DI COMPETENZA	
		PREVISIONI DEFINITIVE DI CASSA (CS)		TOTALE PAGAMENTI (TP=PR+PC)		FONDO PLURIENNALE VINCOLATO (FPV) (3)				TOTALE RESIDUI PASSIVI DA RIPORTARE (TR=EP+EC)	
Missione 20 Fondi e accantonamenti											
20.01 Programma 1	Fondo di riserva										
Titolo 1	Spese correnti	RS	0,00	PR	0,00	R	0,00		EP	0,00	
		CP	2.895,47	PC	0,00	I	0,00	ECP	2.895,47	EC	0,00
		CS	2.895,47	TP	0,00	FPV	0,00			TR	0,00
Titolo 2	Spese in conto capitale	RS	0,00	PR	0,00	R	0,00		EP	0,00	
		CP	0,00	PC	0,00	I	0,00	ECP	0,00	EC	0,00
		CS	0,00	TP	0,00	FPV	0,00			TR	0,00
Totale Programma 1	Fondo di riserva	RS	0,00	PR	0,00	R	0,00		EP	0,00	
		CP	2.895,47	PC	0,00	I	0,00	ECP	2.895,47	EC	0,00
		CS	2.895,47	TP	0,00	FPV	0,00			TR	0,00
20.02 Programma 2	Fondo crediti di dubbia esigibilità										
Titolo 1	Spese correnti	RS	0,00	PR	0,00	R	0,00		EP	0,00	
		CP	8.063,69	PC	0,00	I	0,00	ECP	8.063,69	EC	0,00
		CS	0,00	TP	0,00	FPV	0,00			TR	0,00
Titolo 2	Spese in conto capitale	RS	0,00	PR	0,00	R	0,00		EP	0,00	
		CP	0,00	PC	0,00	I	0,00	ECP	0,00	EC	0,00
		CS	0,00	TP	0,00	FPV	0,00			TR	0,00
Totale Programma 2	Fondo crediti di dubbia esigibilità	RS	0,00	PR	0,00	R	0,00		EP	0,00	
		CP	8.063,69	PC	0,00	I	0,00	ECP	8.063,69	EC	0,00
		CS	0,00	TP	0,00	FPV	0,00			TR	0,00
20.03 Programma 3	Altri Fondi										
Titolo 1	Spese correnti	RS	0,00	PR	0,00	R	0,00		EP	0,00	
		CP	2.470,00	PC	0,00	I	0,00	ECP	2.470,00	EC	0,00
		CS	0,00	TP	0,00	FPV	0,00			TR	0,00
Titolo 2	Spese in conto capitale	RS	0,00	PR	0,00	R	0,00		EP	0,00	
		CP	0,00	PC	0,00	I	0,00	ECP	0,00	EC	0,00
		CS	0,00	TP	0,00	FPV	0,00			TR	0,00



CONTO DEL BILANCIO - GESTIONE DELLE SPESE

COMUNE DI SAN LORENZO DORSINO

Esercizio: 2025 - Allegato n.10 - Rendiconto della gestione

MISSIONE, PROGRAMMA, TITOLO	DENOMINAZIONE	RESIDUI PASSIVI AL 1/1/2025 (RS)		PAGAMENTI IN C/RESIDUI (PR)		RIACCERTAMENTO RESIDUI (R) (1)		RESIDUI PASSIVI DA ESERCIZI PRECEDENTI (EP=RS-PR+R-P)			
		PREVISIONI DEFINITIVE DI COMPETENZA (CP)		PAGAMENTI IN C/COMPETENZA (PC)		IMPEGNI (I) (2)		ECONOMIE DI COMPETENZA (ECP=CP-I-FPV)		RESIDUI PASSIVI DA ESERCIZIO DI COMPETENZA	
		PREVISIONI DEFINITIVE DI CASSA (CS)		TOTALE PAGAMENTI (TP=PR+PC)		FONDO PLURIENNALE VINCOLATO (FPV) (3)				TOTALE RESIDUI PASSIVI DA RIPORTARE (TR=EP+EC)	
Titolo 4	Rimborso di prestiti	RS	0,00	PR	0,00	R	0,00			EP	0,00
		CP	0,00	PC	0,00	I	0,00	ECP	0,00	EC	0,00
		CS	0,00	TP	0,00	FPV	0,00			TR	0,00
Totale Programma 3	Altri Fondi	RS	0,00	PR	0,00	R	0,00			EP	0,00
		CP	2.470,00	PC	0,00	I	0,00	ECP	2.470,00	EC	0,00
		CS	0,00	TP	0,00	FPV	0,00			TR	0,00
Totale Missione 20	Fondi e accantonamenti	RS	0,00	PR	0,00	R	0,00			EP	0,00
		CP	13.429,16	PC	0,00	I	0,00	ECP	13.429,16	EC	0,00
		CS	2.895,47	TP	0,00	FPV	0,00			TR	0,00



CONTO DEL BILANCIO - GESTIONE DELLE SPESE

COMUNE DI SAN LORENZO DORSINO

Esercizio: 2025 - Allegato n.10 - Rendiconto della gestione

MISSIONE, PROGRAMMA, TITOLO	DENOMINAZIONE	RESIDUI PASSIVI AL 1/1/2025 (RS)		PAGAMENTI IN C/RESIDUI (PR)		RIACCERTAMENTO RESIDUI (R) (1)		RESIDUI PASSIVI DA ESERCIZI PRECEDENTI (EP=RS-PR+R-P)			
		PREVISIONI DEFINITIVE DI COMPETENZA (CP)		PAGAMENTI IN C/COMPETENZA (PC)		IMPEGNI (I) (2)		ECONOMIE DI COMPETENZA (ECP=CP-I-FPV)		RESIDUI PASSIVI DA ESERCIZIO DI COMPETENZA	
		PREVISIONI DEFINITIVE DI CASSA (CS)		TOTALE PAGAMENTI (TP=PR+PC)		FONDO PLURIENNALE VINCOLATO (FPV) (3)				TOTALE RESIDUI PASSIVI DA RIPORTARE (TR=EP+EC)	
Missione 50		Debito pubblico									
50.01 Programma 1	Quota interessi ammortamento mutui e prestiti obbligazionari										
Titolo 1	Spese correnti	RS	0,00	PR	0,00	R	0,00		EP	0,00	
		CP	500,00	PC	0,00	I	0,00	ECP	500,00	EC	0,00
		CS	500,00	TP	0,00	FPV	0,00			TR	0,00
Totale Programma 1	Quota interessi ammortamento mutui e prestiti obbligazionari	RS	0,00	PR	0,00	R	0,00		EP	0,00	
		CP	500,00	PC	0,00	I	0,00	ECP	500,00	EC	0,00
		CS	500,00	TP	0,00	FPV	0,00			TR	0,00
50.02 Programma 2	Quota capitale ammortamento mutui e prestiti obbligazionari										
Titolo 4	Rimborso di prestiti	RS	0,00	PR	0,00	R	0,00		EP	0,00	
		CP	76.270,30	PC	76.270,30	I	76.270,30	ECP	0,00	EC	0,00
		CS	76.270,30	TP	76.270,30	FPV	0,00			TR	0,00
Totale Programma 2	Quota capitale ammortamento mutui e prestiti obbligazionari	RS	0,00	PR	0,00	R	0,00		EP	0,00	
		CP	76.270,30	PC	76.270,30	I	76.270,30	ECP	0,00	EC	0,00
		CS	76.270,30	TP	76.270,30	FPV	0,00			TR	0,00
Totale Missione 50	Debito pubblico	RS	0,00	PR	0,00	R	0,00		EP	0,00	
		CP	76.770,30	PC	76.270,30	I	76.270,30	ECP	500,00	EC	0,00
		CS	76.770,30	TP	76.270,30	FPV	0,00			TR	0,00



CONTO DEL BILANCIO - GESTIONE DELLE SPESE

COMUNE DI SAN LORENZO DORSINO

Esercizio: 2025 - Allegato n.10 - Rendiconto della gestione

MISSIONE, PROGRAMMA, TITOLO	DENOMINAZIONE	RESIDUI PASSIVI AL 1/1/2025 (RS)		PAGAMENTI IN C/RESIDUI (PR)		RIACCERTAMENTO RESIDUI (R) (1)		RESIDUI PASSIVI DA ESERCIZI PRECEDENTI (EP=RS-PR+R-P)			
		PREVISIONI DEFINITIVE DI COMPETENZA (CP)		PAGAMENTI IN C/COMPETENZA (PC)		IMPEGNI (I) (2)		ECONOMIE DI COMPETENZA (ECP=CP-I-FPV)		RESIDUI PASSIVI DA ESERCIZIO DI COMPETENZA	
		PREVISIONI DEFINITIVE DI CASSA (CS)		TOTALE PAGAMENTI (TP=PR+PC)		FONDO PLURIENNALE VINCOLATO (FPV) (3)				TOTALE RESIDUI PASSIVI DA RIPORTARE (TR=EP+EC)	
Missione 60		Anticipazioni finanziarie									
60.01 Programma 1		Restituzione anticipazione di tesoreria									
Titolo 1	Spese correnti	RS	0,00	PR	0,00	R	0,00		EP	0,00	
		CP	0,00	PC	0,00	I	0,00	ECP	0,00	EC	0,00
		CS	0,00	TP	0,00	FPV	0,00			TR	0,00
Titolo 5	Chiusura Anticipazioni da istituto tesoriere/cassiere	RS	0,00	PR	0,00	R	0,00		EP	0,00	
		CP	350.000,00	PC	0,00	I	0,00	ECP	350.000,00	EC	0,00
		CS	0,00	TP	0,00	FPV	0,00			TR	0,00
Totale Programma 1		RS	0,00	PR	0,00	R	0,00		EP	0,00	
		CP	350.000,00	PC	0,00	I	0,00	ECP	350.000,00	EC	0,00
		CS	0,00	TP	0,00	FPV	0,00			TR	0,00
Totale Missione 60		RS	0,00	PR	0,00	R	0,00		EP	0,00	
		CP	350.000,00	PC	0,00	I	0,00	ECP	350.000,00	EC	0,00
		CS	0,00	TP	0,00	FPV	0,00			TR	0,00



CONTO DEL BILANCIO - GESTIONE DELLE SPESE

COMUNE DI SAN LORENZO DORSINO

Esercizio: 2025 - Allegato n.10 - Rendiconto della gestione

MISSIONE, PROGRAMMA, TITOLO	DENOMINAZIONE	RESIDUI PASSIVI AL 1/1/2025 (RS)		PAGAMENTI IN C/RESIDUI (PR)		RIACCERTAMENTO RESIDUI (R) (1)		RESIDUI PASSIVI DA ESERCIZI PRECEDENTI (EP=RS-PR+R-P)			
		PREVISIONI DEFINITIVE DI COMPETENZA (CP)		PAGAMENTI IN C/COMPETENZA (PC)		IMPEGNI (I) (2)		ECONOMIE DI COMPETENZA (ECP=CP-I-FPV)			
		PREVISIONI DEFINITIVE DI CASSA (CS)		TOTALE PAGAMENTI (TP=PR+PC)		FONDO PLURIENNALE VINCOLATO (FPV) (3)		RESIDUI PASSIVI DA ESERCIZIO DI COMPETENZA			
								TOTALE RESIDUI PASSIVI DA RIPORTARE (TR=EP+EC)			
Missione 99		Servizi per conto terzi									
99.01 Programma 1		Servizi per conto terzi e Partite di giro									
Titolo 7	Spese per conto terzi e partite di giro	RS	291.800,13	PR	101.882,59	R	0,00		EP	189.917,54	
		CP	1.624.121,23	PC	446.404,75	I	864.757,25	ECP	759.363,98	EC	418.352,50
		CS	1.915.921,36	TP	548.287,34	FPV	0,00		TR	608.270,04	
Totale Programma 1	Servizi per conto terzi e Partite di giro	RS	291.800,13	PR	101.882,59	R	0,00		EP	189.917,54	
		CP	1.624.121,23	PC	446.404,75	I	864.757,25	ECP	759.363,98	EC	418.352,50
		CS	1.915.921,36	TP	548.287,34	FPV	0,00		TR	608.270,04	
99.02 Programma 2		Anticipazioni per il finanziamento del sistema sanitario nazionale									
Titolo 7	Spese per conto terzi e partite di giro	RS	0,00	PR	0,00	R	0,00		EP	0,00	
		CP	0,00	PC	0,00	I	0,00	ECP	0,00	EC	0,00
		CS	0,00	TP	0,00	FPV	0,00		TR	0,00	
Totale Programma 2	Anticipazioni per il finanziamento del sistema sanitario nazionale	RS	0,00	PR	0,00	R	0,00		EP	0,00	
		CP	0,00	PC	0,00	I	0,00	ECP	0,00	EC	0,00
		CS	0,00	TP	0,00	FPV	0,00		TR	0,00	
Totale Missione 99		Servizi per conto terzi									
		RS	291.800,13	PR	101.882,59	R	0,00		EP	189.917,54	
		CP	1.624.121,23	PC	446.404,75	I	864.757,25	ECP	759.363,98	EC	418.352,50
		CS	1.915.921,36	TP	548.287,34	FPV	0,00		TR	608.270,04	
Totale Missioni		RS	1.740.856,11	PR	876.804,02	R	0,00		EP	864.052,09	
		CP	13.533.762,61	PC	6.798.382,10	I	9.764.341,70	ECP	2.944.687,72	EC	2.965.959,60
		CS	19.092.479,00	TP	7.675.186,12	FPV	824.733,19		TR	3.830.011,69	
Totale Generale		RS	1.740.856,11	PR	876.804,02	R	0,00		EP	864.052,09	
		CP	13.533.762,61	PC	6.798.382,10	I	9.764.341,70	ECP	2.944.687,72	EC	2.965.959,60
		CS	19.092.479,00	TP	7.675.186,12	FPV	824.733,19		TR	3.830.011,69	

(1) Indicare l'ammontare complessivo derivante dal riaccertamento dei residui (l'importo dei debiti definitivamente cancellati dalle scritture. Non riguarda il riaccertamento di impegni di competenza dell'esercizio cui si riferisce il rendiconto. In sede di riaccertamento dei residui non può essere effettuata una rettifica in aumento dei residui passivi se non nei casi espressamente consentiti (Principio contabile applicato della contabilità finanziaria 9.1 di cui all'Allegato n. 4-2). Le rettifiche in aumento sono indicate con il segno "+", le rettifiche in riduzione sono indicate con il segno "-".

(2) Indicare gli impegni imputati contabilmente all'esercizio cui il rendiconto si riferisce al netto dei debiti che, in occasione del riaccertamento ordinario dei residui effettuato ai sensi dell'articolo 3, comma 4, risultassero non esigibili e reimputati agli esercizi in cui le obbligazioni risultano esigibili.

(3) Indicare l'importo corrispondente agli impegni imputati agli esercizi successivi finanziati con il fondo pluriennale vincolato



CONTO DEL BILANCIO - RIEPILOGO GENERALE DELLE SPESE PER MISSIONI

COMUNE DI SAN LORENZO DORSINO

Esercizio: 2025 - Allegato n. 10 - Rendiconto della gestione

MISSIONE, PROGRAMMA, TITOLO	DENOMINAZIONE	RESIDUI PASSIVI AL 1/1/2025 (RS)		PAGAMENTI IN C/RESIDUI (PR)		RIACCERTAMENTO RESIDUI (R)		RESIDUI PASSIVI DA ESERCIZI PRECEDENTI	
		PREVISIONI DEFINITIVE DI COMPETENZA (CP)		PAGAMENTI IN C/COMPETENZA (PC)		IMPEGNI (I)		ECONOMIE DI COMPETENZA (ECP=CP-I-FPV)	
		PREVISIONI DEFINITIVE DI CASSA (CS)		TOTALE PAGAMENTI (TP=PR+PC)		FONDO PLURIENNALE VINCOLATO (FPV)		TOTALE RESIDUI PASSIVI DA RIPORTARE (TR=EP+EC)	
DISAVANZO DI AMMINISTRAZIONE		CP	0,00						
Missione 1	Servizi istituzionali, generali e di gestione	RS	249.125,49	PR	202.969,61	R	0,00	EP	46.155,88
		CP	1.441.169,89	PC	902.185,91	I	1.105.839,17	ECP	294.186,14
		CS	1.786.117,55	TP	1.105.155,52	FPV	41.144,58	TR	249.809,14
Missione 2	Giustizia	RS	0,00	PR	0,00	R	0,00	EP	0,00
		CP	0,00	PC	0,00	I	0,00	ECP	0,00
		CS	0,00	TP	0,00	FPV	0,00	TR	0,00
Missione 3	Ordine pubblico e sicurezza	RS	5.963,33	PR	5.963,33	R	0,00	EP	0,00
		CP	18.028,14	PC	10.539,44	I	18.028,14	ECP	0,00
		CS	23.991,47	TP	16.502,77	FPV	0,00	TR	7.488,70
Missione 4	Istruzione e diritto allo studio	RS	39.115,79	PR	10.277,25	R	0,00	EP	28.838,54
		CP	86.181,84	PC	44.274,26	I	65.994,93	ECP	20.186,91
		CS	128.026,77	TP	54.551,51	FPV	0,00	TR	50.559,21
Missione 5	Tutela e valorizzazione dei beni e delle attività culturali	RS	33.856,70	PR	29.292,11	R	0,00	EP	4.564,59
		CP	93.499,79	PC	36.395,81	I	77.240,69	ECP	16.259,10
		CS	127.356,49	TP	65.687,92	FPV	0,00	TR	45.409,47
Missione 6	Politiche giovanili, sport e tempo libero	RS	102.941,90	PR	93.352,50	R	0,00	EP	9.589,40
		CP	774.505,15	PC	356.761,22	I	686.786,18	ECP	87.718,97
		CS	887.399,81	TP	450.113,72	FPV	0,00	TR	339.614,36
Missione 7	Turismo	RS	539.639,70	PR	74.589,85	R	0,00	EP	465.049,85
		CP	194.721,86	PC	73.680,98	I	97.332,44	ECP	97.389,42
		CS	839.618,70	TP	148.270,83	FPV	0,00	TR	488.701,31
Missione 8	Assetto del territorio ed edilizia abitativa	RS	17.848,04	PR	17.848,04	R	0,00	EP	0,00
		CP	901.123,91	PC	715.247,25	I	764.721,52	ECP	136.402,39
		CS	1.155.723,44	TP	733.095,29	FPV	0,00	TR	49.474,27



CONTO DEL BILANCIO - RIEPILOGO GENERALE DELLE SPESE PER MISSIONI

COMUNE DI SAN LORENZO DORSINO

Esercizio: 2025 - Allegato n. 10 - Rendiconto della gestione

MISSIONE, PROGRAMMA, TITOLO	DENOMINAZIONE	RESIDUI PASSIVI AL 1/1/2025 (RS)		PAGAMENTI IN C/RESIDUI (PR)		RIACCERTAMENTO RESIDUI (R)		RESIDUI PASSIVI DA ESERCIZI PRECEDENTI			
		PREVISIONI DEFINITIVE DI COMPETENZA (CP)		PAGAMENTI IN C/COMPETENZA (PC)		IMPEGNI (I)		ECONOMIE DI COMPETENZA (ECP=CP-I-FPV)		RESIDUI PASSIVI DA ESERCIZIO DI COMPETENZA	
		PREVISIONI DEFINITIVE DI CASSA (CS)		TOTALE PAGAMENTI (TP=PR+PC)		FONDO PLURIENNALE VINCOLATO (FPV)				TOTALE RESIDUI PASSIVI DA RIPORTARE (TR=EP+EC)	
Missione 9	Sviluppo sostenibile e tutela del territorio e dell'ambiente	RS	322.731,26	PR	248.038,04	R	0,00			EP	74.693,22
		CP	6.645.970,67	PC	3.492.347,43	I	4.918.716,90	ECP	944.265,16	EC	1.426.369,47
		CS	9.542.835,36	TP	3.740.385,47	FPV	782.988,61			TR	1.501.062,69
Missione 10	Trasporti e diritto alla mobilità	RS	86.592,93	PR	64.406,19	R	0,00			EP	22.186,74
		CP	864.478,84	PC	444.531,40	I	723.118,16	ECP	140.760,68	EC	278.586,76
		CS	1.828.510,31	TP	508.937,59	FPV	600,00			TR	300.773,50
Missione 11	Soccorso civile	RS	21.270,00	PR	10.000,00	R	0,00			EP	11.270,00
		CP	28.500,00	PC	8.887,85	I	25.060,70	ECP	3.439,30	EC	16.172,85
		CS	49.770,00	TP	18.887,85	FPV	0,00			TR	27.442,85
Missione 12	Diritti sociali, politiche sociali e famiglia	RS	23.141,27	PR	11.354,94	R	0,00			EP	11.786,33
		CP	358.724,99	PC	147.525,65	I	290.398,29	ECP	68.326,70	EC	142.872,64
		CS	408.175,56	TP	158.880,59	FPV	0,00			TR	154.658,97
Missione 13	Tutela della salute	RS	0,00	PR	0,00	R	0,00			EP	0,00
		CP	0,00	PC	0,00	I	0,00	ECP	0,00	EC	0,00
		CS	0,00	TP	0,00	FPV	0,00			TR	0,00
Missione 14	Sviluppo economico e competitività	RS	0,00	PR	0,00	R	0,00			EP	0,00
		CP	0,00	PC	0,00	I	0,00	ECP	0,00	EC	0,00
		CS	0,00	TP	0,00	FPV	0,00			TR	0,00
Missione 15	Politiche per il lavoro e la formazione professionale	RS	0,00	PR	0,00	R	0,00			EP	0,00
		CP	0,00	PC	0,00	I	0,00	ECP	0,00	EC	0,00
		CS	0,00	TP	0,00	FPV	0,00			TR	0,00
Missione 16	Agricoltura, politiche agroalimentari e pesca	RS	6.829,57	PR	6.829,57	R	0,00			EP	0,00
		CP	13.907,78	PC	7.154,97	I	13.902,15	ECP	5,63	EC	6.747,18
		CS	20.737,35	TP	13.984,54	FPV	0,00			TR	6.747,18



CONTO DEL BILANCIO - RIEPILOGO GENERALE DELLE SPESE PER MISSIONI

COMUNE DI SAN LORENZO DORSINO

Esercizio: 2025 - Allegato n. 10 - Rendiconto della gestione

MISSIONE, PROGRAMMA, TITOLO	DENOMINAZIONE	RESIDUI PASSIVI AL 1/1/2025 (RS)		PAGAMENTI IN C/RESIDUI (PR)		RIACCERTAMENTO RESIDUI (R)		RESIDUI PASSIVI DA ESERCIZI PRECEDENTI			
		PREVISIONI DEFINITIVE DI COMPETENZA (CP)		PAGAMENTI IN C/COMPETENZA (PC)		IMPEGNI (I)		ECONOMIE DI COMPETENZA (ECP=CP-I-FPV)		RESIDUI PASSIVI DA ESERCIZIO DI COMPETENZA	
		PREVISIONI DEFINITIVE DI CASSA (CS)		TOTALE PAGAMENTI (TP=PR+PC)		FONDO PLURIENNALE VINCOLATO (FPV)				TOTALE RESIDUI PASSIVI DA RIPORTARE (TR=EP+EC)	
Missione 17	Energia e diversificazione delle fonti energetiche	RS	0,00	PR	0,00	R	0,00			EP	0,00
		CP	43.188,00	PC	30.733,82	I	30.733,82	ECP	12.454,18	EC	0,00
		CS	293.188,00	TP	30.733,82	FPV	0,00			TR	0,00
Missione 18	Relazioni con le altre autonomie territoriali e locali	RS	0,00	PR	0,00	R	0,00			EP	0,00
		CP	5.441,06	PC	5.441,06	I	5.441,06	ECP	0,00	EC	0,00
		CS	5.441,06	TP	5.441,06	FPV	0,00			TR	0,00
Missione 19	Relazioni internazionali	RS	0,00	PR	0,00	R	0,00			EP	0,00
		CP	0,00	PC	0,00	I	0,00	ECP	0,00	EC	0,00
		CS	0,00	TP	0,00	FPV	0,00			TR	0,00
Missione 20	Fondi e accantonamenti	RS	0,00	PR	0,00	R	0,00			EP	0,00
		CP	13.429,16	PC	0,00	I	0,00	ECP	13.429,16	EC	0,00
		CS	2.895,47	TP	0,00	FPV	0,00			TR	0,00
Missione 50	Debito pubblico	RS	0,00	PR	0,00	R	0,00			EP	0,00
		CP	76.770,30	PC	76.270,30	I	76.270,30	ECP	500,00	EC	0,00
		CS	76.770,30	TP	76.270,30	FPV	0,00			TR	0,00
Missione 60	Anticipazioni finanziarie	RS	0,00	PR	0,00	R	0,00			EP	0,00
		CP	350.000,00	PC	0,00	I	0,00	ECP	350.000,00	EC	0,00
		CS	0,00	TP	0,00	FPV	0,00			TR	0,00
Missione 99	Servizi per conto terzi	RS	291.800,13	PR	101.882,59	R	0,00			EP	189.917,54
		CP	1.624.121,23	PC	446.404,75	I	864.757,25	ECP	759.363,98	EC	418.352,50
		CS	1.915.921,36	TP	548.287,34	FPV	0,00			TR	608.270,04



CONTO DEL BILANCIO - RIEPILOGO GENERALE DELLE SPESE PER MISSIONI

COMUNE DI SAN LORENZO DORSINO

Esercizio: 2025 - Allegato n. 10 - Rendiconto della gestione

MISSIONE, PROGRAMMA, TITOLO	DENOMINAZIONE	RESIDUI PASSIVI AL 1/1/2025 (RS)		PAGAMENTI IN C/RESIDUI (PR)		RIACCERTAMENTO RESIDUI (R)		RESIDUI PASSIVI DA ESERCIZI PRECEDENTI			
		PREVISIONI DEFINITIVE DI COMPETENZA (CP)		PAGAMENTI IN C/COMPETENZA (PC)		IMPEGNI (I)		ECONOMIE DI COMPETENZA (ECP=CP-I-FPV)		RESIDUI PASSIVI DA ESERCIZIO DI COMPETENZA	
		PREVISIONI DEFINITIVE DI CASSA (CS)		TOTALE PAGAMENTI (TP=PR+PC)		FONDO PLURIENNALE VINCOLATO (FPV)				TOTALE RESIDUI PASSIVI DA RIPORTARE (TR=EP+EC)	
Totale Missioni		RS	1.740.856,11	PR	876.804,02	R	0,00	EP	864.052,09		
		CP	13.533.762,61	PC	6.798.382,10	I	9.764.341,70	ECP	2.944.687,72	EC	2.965.959,60
		CS	19.092.479,00	TP	7.675.186,12	FPV	824.733,19			TR	3.830.011,69
Totale Generale		RS	1.740.856,11	PR	876.804,02	R	0,00	EP	864.052,09		
		CP	13.533.762,61	PC	6.798.382,10	I	9.764.341,70	ECP	2.944.687,72	EC	2.965.959,60
		CS	19.092.479,00	TP	7.675.186,12	FPV	824.733,19			TR	3.830.011,69



CONTO DEL BILANCIO - RIEPILOGO GENERALE DELLE SPESE

COMUNE DI SAN LORENZO DORSINO

Esercizio: 2025 - Allegato n.10 - Rendiconto della gestione

MISSIONE, PROGRAMMA, TITOLO	DENOMINAZIONE	RESIDUI PASSIVI AL 1/1/2025 (RS)		PAGAMENTI IN C/RESIDUI (PR)		RIACCERTAMENTO RESIDUI (R)		RESIDUI PASSIVI DA ESERCIZI PRECEDENTI (EP=RS-PR+R-P)	
		PREVISIONI DEFINITIVE DI COMPETENZA (CP)		PAGAMENTI IN C/COMPETENZA (PC)		IMPEGNI (I)		ECONOMIE DI COMPETENZA (ECP=CP-I-FPV)	
		PREVISIONI DEFINITIVE DI CASSA (CS)		TOTALE PAGAMENTI (TP=PR+PC)		FONDO PLURIENNALE VINCOLATO (FPV)		TOTALE RESIDUI PASSIVI DA RIPORTARE (TR=EP+EC)	
DISAVANZO DI AMMINISTRAZIONE		CP	0,00						
Titolo 1	Spese correnti	RS	383.819,93	PR	320.682,16	R	0,00	EP	63.137,77
		CP	2.244.136,95	PC	1.452.938,41	I	2.028.014,29	ECP	174.978,08
		CS	2.617.423,19	TP	1.773.620,57	FPV	41.144,58	TR	638.213,65
Titolo 2	Spese in conto capitale	RS	1.065.236,05	PR	454.239,27	R	0,00	EP	610.996,78
		CP	9.239.234,13	PC	4.822.768,64	I	6.795.299,86	ECP	1.660.345,66
		CS	14.482.864,15	TP	5.277.007,91	FPV	783.588,61	TR	2.583.528,00
Titolo 3	Spese per incremento di attività finanziarie	RS	0,00	PR	0,00	R	0,00	EP	0,00
		CP	0,00	PC	0,00	I	0,00	ECP	0,00
		CS	0,00	TP	0,00	FPV	0,00	TR	0,00
Titolo 4	Rimborso di prestiti	RS	0,00	PR	0,00	R	0,00	EP	0,00
		CP	76.270,30	PC	76.270,30	I	76.270,30	ECP	0,00
		CS	76.270,30	TP	76.270,30	FPV	0,00	TR	0,00
Titolo 5	Chiusura Anticipazioni da istituto tesoriere/cassiere	RS	0,00	PR	0,00	R	0,00	EP	0,00
		CP	350.000,00	PC	0,00	I	0,00	ECP	350.000,00
		CS	0,00	TP	0,00	FPV	0,00	TR	0,00
Titolo 7	Spese per conto terzi e partite di giro	RS	291.800,13	PR	101.882,59	R	0,00	EP	189.917,54
		CP	1.624.121,23	PC	446.404,75	I	864.757,25	ECP	759.363,98
		CS	1.915.921,36	TP	548.287,34	FPV	0,00	TR	608.270,04
Totale Titoli		RS	1.740.856,11	PR	876.804,02	R	0,00	EP	864.052,09
		CP	13.533.762,61	PC	6.798.382,10	I	9.764.341,70	ECP	2.944.687,72
		CS	19.092.479,00	TP	7.675.186,12	FPV	824.733,19	TR	3.830.011,69
Totale Generale		RS	1.740.856,11	PR	876.804,02	R	0,00	EP	864.052,09
		CP	13.533.762,61	PC	6.798.382,10	I	9.764.341,70	ECP	2.944.687,72
		CS	19.092.479,00	TP	7.675.186,12	FPV	824.733,19	TR	3.830.011,69



QUADRO GENERALE RIASSUNTIVO

COMUNE DI SAN LORENZO DORSINO

Esercizio: 2025 - Allegato n. 10 - Rendiconto della gestione

ENTRATE	ACCERTAMENTI	INCASSI	SPESE	IMPEGNI	PAGAMENTI
Fondo di cassa all'inizio dell'esercizio		2.277.836,53			
Utilizzo avanzo di amministrazione (1) <i>di cui Utilizzo Fondo anticipazioni di liquidità</i>	310.952,01 0,00		Disavanzo di amministrazione (3)	0,00	
Fondo pluriennale vincolato di parte corrente (2)	41.168,79				
Fondo pluriennale vincolato in c/capitale (2) <i>di cui Fondo pluriennale vincolato in c/capitale finanziato da debito</i>	1.656.885,57 0,00				
Fondo pluriennale vincolato per incremento di attività finanziarie (2)	0,00				
Titolo 1 - Entrate correnti di natura tributaria, contributiva e perequativa	1.259.707,50	1.234.705,51	Titolo 1 - Spese correnti	2.028.014,29	1.773.620,57
Titolo 2 - Trasferimenti correnti	375.415,64	279.079,32	<i>Fondo pluriennale vincolato di parte corrente (5)</i>	41.144,58	
Titolo 3 - Entrate extratributarie	676.734,37	821.685,19			
Titolo 4 - Entrate in conto capitale	6.643.639,22	4.386.056,70	Titolo 2 - Spese in conto capitale	6.795.299,86	5.277.007,91
			<i>Fondo pluriennale vincolato in c/capitale (5)</i>	783.588,61	
			<i>di cui Fondo pluriennale vincolato in c/capitale finanziato da debito</i>	0,00	
Titolo 5 - Entrate da riduzione di attività finanziarie	0,00	0,00	Titolo 3 - Spese per incremento di attività finanziarie	0,00	0,00
			<i>Fondo pluriennale vincolato per attività finanziarie (5)</i>	0,00	
Totale entrate finali	8.955.496,73	6.721.526,72	Totale spese finali	9.648.047,34	7.050.628,48
Titolo 6 - Accensione di prestiti	0,00	0,00	Titolo 4 - Rimborso di prestiti	76.270,30	76.270,30
			<i>Fondo anticipazioni di liquidità (6)</i>	0,00	
Titolo 7 - Anticipazioni da istituto tesoriere/cassiere	0,00	0,00	Titolo 5 - Chiusura Anticipazioni da istituto tesoriere/cassiere	0,00	0,00
Titolo 9 - Entrate per conto di terzi e partite di giro	864.757,25	832.340,76	Titolo 7 - Spese per conto terzi e partite di giro	864.757,25	548.287,34
Totale entrate dell'esercizio	9.820.253,98	7.553.867,48	Totale spese dell'esercizio	10.589.074,89	7.675.186,12
TOTALE COMPLESSIVO ENTRATE	11.829.260,35	9.831.704,01	TOTALE COMPLESSIVO SPESE	10.589.074,89	7.675.186,12
DISAVANZO DELL'ESERCIZIO	0,00		AVANZO DI COMPETENZA/FONDO DI CASSA	1.240.185,46	2.156.517,89
TOTALE A PAREGGIO	11.829.260,35	9.831.704,01	TOTALE A PAREGGIO	11.829.260,35	9.831.704,01

- (1) Per "Utilizzo avanzo" si intende l'avanzo applicato al bilancio: indicare l'importo dello stanziamento definitivo di bilancio.
(2) Indicare l'importo iscritto in entrata del conto del bilancio alla corrispondente voce riguardante il fondo pluriennale vincolato.
(3) Corrisponde alla prima voce del conto del bilancio spese. Non comprende il disavanzo da debito non contratto delle Regioni e delle Province autonome.
(5) Indicare la somma degli stanziamenti riguardanti il corrispondente fondo pluriennale vincolato di spesa iscritti nel conto del bilancio (FPV corrente, FPV c/capitale o FPV per partite finanziarie)
(6) Indicare l'importo dello stanziamento definitivo di bilancio. Gli enti locali iscrivono il FAL in spesa solo nel caso di concessione di nuove anticipazioni di liquidità.
(8) Inserire il totale della colonna c) dell'allegato a/1 "Elenco analitico delle risorse accantonate nel risultato di amministrazione" al netto dell'accantonamento al Fondo anticipazioni di liquidità, già considerato ai fini della determinazione dell'avanzo/disavanzo di competenza.
(9) Inserire l'importo della prima colonna della riga n) dell'allegato a/2 "Elenco analitico delle risorse vincolate nel risultato di amministrazione" -
(10) Inserire il totale della colonna d) dell'allegato a/1 "Elenco analitico delle risorse accantonate nel risultato di amministrazione"

GESTIONE DEL BILANCIO

a) Avanzo di competenza (+) /Disavanzo di competenza (-)	1.240.185,46
b) Risorse accantonate stanziante nel bilancio dell'esercizio N (+) (8)	9.378,57
c) Risorse vincolate nel bilancio (+) (9)	103.825,86
d) Equilibrio di bilancio (d=a-b-c)	1.126.981,03

GESTIONE DEGLI ACCANTONAMENTI IN SEDE DI RENDICONTO

d) Equilibrio di bilancio (+)/(-)	1.126.981,03
e) Variazione accantonamenti effettuata in sede di rendiconto(+)/(-) (10)	-13.916,01
f) Equilibrio complessivo (f=d-e)	1.140.897,04



VERIFICA EQUILIBRI

COMUNE DI SAN LORENZO DORSINO

Esercizio: 2025 - Allegato n. 10 - Rendiconto

EQUILIBRIO ECONOMICO-FINANZIARIO		COMPETENZA (ACCERTAMENTI E IMPEGNI IMPUTATI ALL'ESERCIZIO)
H) Utilizzo avanzo di amministrazione per spese correnti e per rimborso prestiti <i>di cui per estinzione anticipata di prestiti</i>	(+)	13.360,41 0,00
AA) Recupero disavanzo di amministrazione esercizio precedente	(-)	0,00
A) Fondo pluriennale vincolato per spese correnti iscritto in entrata	(+)	41.168,79
Q1) Fondo pluriennale vincolato per spese titolo 2.04 Altri trasferimenti in conto capitale iscritto in entrata	(+)	0,00
B) Entrate titoli 1.00 - 2.00 - 3.00 <i>di cui per estinzione anticipata di prestiti</i>	(+)	2.311.857,51 0,00
C) Entrate Titolo 4.02.06 - Contributi agli investimenti direttamente destinati al rimborso dei prestiti da amministrazioni pubbliche	(+)	0,00
I) Entrate di parte capitale destinate a spese correnti in base a specifiche disposizioni di legge o dei principi contabili <i>di cui per estinzione anticipata di prestiti</i>	(+)	0,00 0,00
L) Entrate di parte corrente destinate a spese di investimento in base a specifiche disposizioni di legge o dei principi contabili	(-)	0,00
M) Entrate da accensione di prestiti destinate a estinzione anticipata dei prestiti	(+)	0,00
D) Spese Titolo 1.00 - Spese correnti <i>di cui spese correnti non ricorrenti finanziate con utilizzo del risultato di amministrazione</i>	(-)	2.028.014,29 0,00
D1) Fondo pluriennale vincolato di parte corrente (di spesa)	(-)	41.144,58
E) Spese Titolo 2.04 - Trasferimenti in conto capitale	(-)	0,00
E1) Fondo pluriennale vincolato di spesa - titolo 2.04 Altri trasferimenti in conto capitale	(-)	0,00
F1) Spese Titolo 4.00 - Quote di capitale amm.to dei mutui e prestiti obbligazionari <i>di cui per estinzione anticipata di prestiti</i>	(-)	76.270,30 0,00
F2) Fondo anticipazioni di liquidità	(-)	0,00
VF1) Variazioni di attività finanziarie -saldo di competenza (se negativo VF/3)	(-)	0,00
O/1) Risultato di competenza di parte corrente		220.957,54
- Risorse accantonate di parte corrente stanziare nel bilancio dell'esercizio 2025	(-)	9.378,57
- Risorse vincolate di parte corrente nel bilancio	(-)	0,00
O/2) Equilibrio di bilancio di parte corrente	(-)	211.578,97
- Variazione accantonamenti di parte corrente effettuata in sede di rendiconto (+)/(-)	(-)	-13.916,01
O/3) Equilibrio complessivo di parte corrente		225.494,98



VERIFICA EQUILIBRI

COMUNE DI SAN LORENZO DORSINO

Esercizio: 2025 - Allegato n. 10 - Rendiconto

EQUILIBRIO ECONOMICO-FINANZIARIO		COMPETENZA (ACCERTAMENTI E IMPEGNI IMPUTATI ALL'ESERCIZIO)
P) Utilizzo avanzo di amministrazione per spese di investimento	(+)	297.591,60
Q) Fondo pluriennale vincolato per spese in conto capitale iscritto in entrata	(+)	1.656.885,57
Q1) Fondo pluriennale vincolato per spese titolo 2.04 Altri trasferimenti in conto capitale iscritto in entrata	(-)	0,00
J2) Fondo pluriennale vincolato per spese Titolo 3.01 Acquisizioni di attività finanziarie iscritto in entrata	(+)	0,00
R) Entrate Titoli 4.00-5.00-6.00	(+)	6.643.639,22
C) Entrate Titolo 4.02.06 - Contributi agli investimenti direttamente destinati al rimborso dei prestiti da amministrazioni pubbliche	(-)	0,00
I) Entrate di parte capitale destinate a spese correnti in base a specifiche disposizioni di legge o dei principi contabili	(-)	0,00
S1) Entrate Titolo 5.02 per Riscossioni di crediti	(-)	0,00
S2) Entrate Titolo 5.03 per Riscossione crediti di medio-lungo termine	(-)	0,00
T) Entrate Titolo 5.04 relative a Altre entrate per riduzione di attività finanziarie	(-)	0,00
L) Entrate di parte corrente destinate a spese di investimento in base a specifiche disposizioni di legge o dei principi contabili	(+)	0,00
M) Entrate da accensione di prestiti destinate a estinzione anticipata dei prestiti	(-)	0,00
U) Spese Titolo 2.00 - Spese in conto capitale	(-)	6.795.299,86
U1) Fondo pluriennale vincolato in c/capitale (di spesa)	(-)	783.588,61
V) Spese Titolo 3.01 per Acquisizioni di attività finanziarie	(-)	0,00
Y2) Fondo pluriennale vincolato per spese Titolo 3.01 Acquisizioni di attività finanziarie iscritto in spesa	(-)	0,00
E) Spese Titolo 2.04 - Trasferimenti in conto capitale	(+)	0,00
E1) Fondo pluriennale vincolato di spesa - titolo 2.04 Altri trasferimenti in conto capitale	(+)	0,00
VF1) Variazioni di attività finanziarie -saldo di competenza (se positivo VF/3)	(+)	0,00
Z/1) Risultato di competenza in c/capitale		1.019.227,92
-Risorse accantonate in c/capitale stanziare nel bilancio dell'esercizio 2025	(-)	0,00
- Risorse vincolate in c/capitale nel bilancio 2025	(-)	103.825,86
Z/2) Equilibrio di bilancio in c/capitale		915.402,06
- Variazione accantonamenti in c/capitale effettuata in sede di rendiconto (+)/(-)	(-)	0,00
Z/3) Equilibrio complessivo in c/capitale		915.402,06



VERIFICA EQUILIBRI

COMUNE DI SAN LORENZO DORSINO

Esercizio: 2025 - Allegato n. 10 - Rendiconto

EQUILIBRIO ECONOMICO-FINANZIARIO		COMPETENZA (ACCERTAMENTI E IMPEGNI IMPUTATI ALL'ESERCIZIO)
J) Utilizzo risultato di amministrazione per l'incremento di attività finanziarie	(+)	0,00
J1) Fondo pluriennale vincolato per incremento di attività finanziarie iscritto in entrata	(+)	0,00
J2) Fondo pluriennale vincolato per spese Titolo 3.01 Acquisizioni di attività finanziarie iscritto in entrata	(-)	0,00
S1) Entrate Titolo 5.02 per Riscossione crediti di breve termine	(+)	0,00
S2) Entrate Titolo 5.03 per Riscossione crediti di medio-lungo termine	(+)	0,00
T) Entrate Titolo 5.04 relative a Altre entrate per riduzioni di attività finanziarie	(+)	0,00
X1) Spese Titolo 3.02 per Concessione crediti di breve termine	(-)	0,00
X2) Spese Titolo 3.03 per Concessione crediti di medio-lungo termine	(-)	0,00
Y) Spese Titolo 3.04 per Altre spese per incremento di attività finanziarie	(-)	0,00
Y1) Fondo pluriennale vincolato per incremento di attività finanziarie (di spesa)	(-)	0,00
Y2) Fondo pluriennale vincolato per spese Titolo 3.01 Acquisizioni di attività finanziarie iscritto in spesa	(+)	0,00
VF/1) Variazioni attività finanziaria - saldo di competenza		0,00
- Risorse accantonate - attività finanziarie stanziare nel bilancio dell'esercizio 2025	(-)	0,00
- Risorse vincolate - attività finanziarie nel bilancio	(-)	0,00
VF/2) Variazioni attività finanziaria - equilibrio di bilancio		0,00
- Variazione accantonamenti - attività finanziarie effettuata in sede di rendiconto (+)/(-)	(-)	0,00
VF/3) Variazioni attività finanziaria - equilibrio complessivo		0,00
W/1) RISULTATO DI COMPETENZA (W/1 = O/1 + Z/1)		1.240.185,46
W/2) EQUILIBRIO DI BILANCIO (W/2 = O2 + Z/2)		1.126.981,03
W/3) EQUILIBRIO COMPLESSIVO (W/3 = O/3 + Z/3)		1.140.897,04

Saldo corrente ai fini della copertura degli investimenti pluriennali:

O/1) Risultato di competenza di parte corrente		220.957,54
Utilizzo risultato di amministrazione per il finanziamento di spese correnti ricorrenti e per il rimborso dei prestiti al netto del Fondo anticipazione di liquidità	(-)	13.360,41
Entrate non ricorrenti che non hanno dato copertura a impegni	(-)	0,00
- Risorse accantonate di parte corrente stanziare nel bilancio dell'esercizio 2025 (1)	(-)	9.378,57
- Variazione accantonamenti di parte corrente effettuata in sede di rendiconto (+)/(-) (2)	(-)	-13.916,01
- Risorse vincolate di parte corrente nel bilancio (3)	(-)	0,00
Equilibrio di parte corrente ai fini della copertura degli investimenti pluriennali.		212.134,57



- A) Indicare l'importo iscritto in entrata del conto del bilancio alla corrispondente voce riguardante il fondo pluriennale vincolato.
- C) Si tratta delle entrate in conto capitale relative ai soli contributi agli investimenti destinati al rimborso prestiti corrispondenti alla voce del piano dei conti finanziario con codifica E.4.02.06.00.000.
- D1) Indicare l'importo complessivo delle voci relative al corrispondente fondo pluriennale vincolato risultante in spesa del conto del bilancio
- E) Si tratta delle spese del titolo 2 per trasferimenti in conto capitale corrispondenti alla voce del piano dei conti finanziario con codifica U.2.04.00.00.000.
- Q) Indicare l'importo iscritto in entrata del conto del bilancio alla corrispondente voce riguardante il fondo pluriennale vincolato.
- S1) Si tratta delle entrate del titolo 5 limitatamente alle riscossione crediti di breve termine corrispondenti alla voce del piano dei conti finanziario con codifica E.5.02.00.00.000.
- S2) Si tratta delle entrate del titolo 5 limitatamente alle riscossione crediti di medio-lungo termine corrispondenti alla voce del piano dei conti finanziario con codifica E.5.03.00.00.000.
- T) Si tratta delle entrate del titolo 5 limitatamente alle altre entrate per riduzione di attività finanziarie corrispondenti alla voce del piano dei conti finanziario con codifica E.5.04.00.00.000.
- U1) Indicare l'importo complessivo delle voci relative al corrispondente fondo pluriennale vincolato risultante in spesa del conto del bilancio
- X1) Si tratta delle spese del titolo 3 limitatamente alle concessione crediti di breve termine corrispondenti alla voce del piano dei conti finanziario con codifica U.3.02.00.00.000.
- X2) Si tratta delle spese del titolo 3 limitatamente alle concessione crediti di medio-lungo termine corrispondenti alla voce del piano dei conti finanziario con codifica U.3.03.00.00.000.
- Y) Si tratta delle spese del titolo 3 limitatamente alle altre spese per incremento di attività finanziarie corrispondenti alla voce del piano dei conti finanziario con codifica U.3.04.00.00.000.
- (1) Inserire la quota corrente del totale della colonna c) dell'allegato a/1 "Elenco analitico delle risorse accantonate nel risultato di amministrazione" al netto dell'accantonamento al fondo anticipazioni di liquidità, già considerato ai fini della determinazione del saldo di parte corrente.
- (2) Inserire la quota corrente del I totale della colonna d) dell'allegato a/1 "Elenco analitico delle risorse accantonate nel risultato di amministrazione"
- (3) Inserire l'importo della quota corrente della prima colonna della riga n) dell'allegato a/2 "Elenco analitico delle risorse vincolate nel risultato di amministrazione" al netto delle quote correnti vincolate al 31/12 finanziate dal risultato di amministrazione iniziale.
- (4) Indicare l'importo della lettera VF/1) nell'equilibrio di parte corrente quando la lettera VF/3 è negativa; indicare l'importo della lettera VF/1 nell'equilibrio in conto capitale quando la lettera VF/3 è positiva. Nell'equilibrio di parte corrente l'importo della lettera VF/1 deve essere indicato con il segno positivo quando VF/1 è negativo, e con il segno negativo quando VF/1 è positivo; invece, nell'equilibrio in conto capitale l'importo della lettera VF/1 deve essere indicato con il segno positivo quando VF/1 è positivo, e con il segno negativo quando VF/1 è negativo.
- (5) Le quote accantonate in bilancio riguardanti le partite finanziarie devono essere aggiunte nell'equilibrio di parte corrente, se l'equilibrio complessivo VF/3 delle partite finanziarie è negativo, altrimenti sono aggiunte nelle corrispondenti voci dell'equilibrio in conto capitale.
- (6) Le quote vincolate riguardanti le partite finanziarie devono essere aggiunte nell'equilibrio di parte corrente, se l'equilibrio complessivo VF/3 delle partite finanziarie è negativo, altrimenti sono aggiunte nelle corrispondenti voci dell'equilibrio in conto capitale.
- (7) Le quote accantonate in sede di rendiconto riguardanti le partite finanziarie devono essere aggiunte nell'equilibrio di parte corrente se l'equilibrio complessivo VF/3 delle partite finanziarie è negativo, altrimenti sono inserite nell'equilibrio in conto capitale.



PROSPETTO DIMOSTRATIVO DEL RISULTATO DI AMMINISTRAZIONE

COMUNE DI SAN LORENZO DORSINO

Esercizio: 2025 - Allegato a) Risultato di amministrazione

		GESTIONE		
		RESIDUI	COMPETENZA	TOTALE
Fondo di cassa al 1° gennaio				2.277.836,53
RISCOSSIONI	(+)	2.023.241,49	5.530.625,99	7.553.867,48
PAGAMENTI	(-)	876.804,02	6.798.382,10	7.675.186,12
SALDO DI CASSA AL 31 DICEMBRE	(=)			2.156.517,89
PAGAMENTI per azioni esecutive non regolarizzate al 31 dicembre	(-)			0,00
FONDO DI CASSA AL 31 DICEMBRE	(=)			2.156.517,89
RESIDUI ATTIVI	(+)	1.103.495,92	4.289.627,99	5.393.123,91
di cui residui attivi incassati alla data del 31/12 in conti postali e bancari in attesa del riversamento nel conto di tesoreria principale				0,00
di cui derivanti da accertamenti di tributi effettuati sulla base della stima del dipartimento delle finanze				0,00
RESIDUI PASSIVI	(-)	864.052,09	2.965.959,60	3.830.011,69
FONDO PLURIENNALE VINCOLATO PER SPESE CORRENTI (1)	(-)			41.144,58
FONDO PLURIENNALE VINCOLATO PER SPESE IN CONTO CAPITALE (1)	(-)			783.588,61
FONDO PLURIENNALE VINCOLATO PER INCREMENTO DI ATTIVITA' FINANZIARIE	(-)			0,00
RISULTATO DI AMMINISTRAZIONE AL 31 DICEMBRE 2025 (A) (2)	(=)			2.894.896,92

Composizione del risultato di amministrazione al 31 dicembre 2025

Parte accantonata (3)	
Fondo crediti di dubbia esigibilità al 31/12/2025 (4)	85.044,05
Fondo anticipazioni liquidità	0,00
Fondo perdite società partecipate	0,00
Fondo contenzioso	0,00
Fondo di garanzia debiti commerciali	0,00
Fondo obiettivi di finanza pubblica	0,00
Altri accantonamenti	118.652,25
Totale parte accantonata (B)	203.696,30
Parte vincolata	
Vincoli derivanti da leggi e dai principi contabili	62.295,73
Vincoli derivanti da trasferimenti	89.886,73
Vincoli derivanti dalla contrazione di mutui	0,00
Vincoli formalmente attribuiti dall'ente	0,00
Altri vincoli	0,00
Totale parte vincolata (C)	152.182,46
Parte destinata agli investimenti	
Totale destinata agli investimenti (D)	4.859,41
Totale parte disponibile (E=A-B-C-D)	2.534.158,75

(1) Indicare l'importo del fondo pluriennale vincolato risultante dal conto del bilancio (in spesa).

(2) Se negativo, le regioni indicano in nota la quota del disavanzo corrispondente al debito autorizzato e non contratto, distintamente da quella derivante dalla gestione ordinaria.

(3) Non comprende il fondo pluriennale vincolato.

(4) Indicare l'importo del Fondo crediti di dubbia esigibilità risultante dall'allegato 8 c)



ELENCO ANALITICO DELLE RISORSE ACCANTONATE NEL RISULTATO DI AMMINISTRAZIONE (*)

COMUNE DI SAN LORENZO DORSINO

Esercizio: 2025 - Allegato a/1) Risultato di amministrazione - quote accantonate

Capitolo di spesa	Descrizione	Risorse accantonate al 1/1/ 2025 (5)	Risorse accantonate applicate al bilancio dell'esercizio 2025 (con segno -) (1)	Risorse accantonate stanziare nella spesa del bilancio dell'esercizio 2025	Variazione accantonamenti effettuata in sede di rendiconto (con segno +/-) (2)	Risorse accantonate nel risultato di amministrazione al 31/12/2025
		(a)	(b)	(c)	(d)	(e)=(a)+(b)-(c)+(d)
Fondo anticipazioni liquidità						
		0,00	0,00	0,00	0,00	0,00
Totale Fondo anticipazioni liquidità		0,00	0,00	0,00	0,00	0,00
Fondo perdite società partecipate						
		0,00	0,00	0,00	0,00	0,00
Totale Fondo perdite società partecipate		0,00	0,00	0,00	0,00	0,00
Fondo contenzioso						
		0,00	0,00	0,00	0,00	0,00
Totale Fondo contenzioso		0,00	0,00	0,00	0,00	0,00
Fondo crediti dubbia esigibilità (3)						
2710 2025	FONDO CREDITI DI DUBBIA E DIFFICILE ESIGIBILITA'	98.960,06	0,00	0,00	-13.916,01	85.044,05
Totale Fondo crediti dubbia esigibilità		98.960,06	0,00	0,00	-13.916,01	85.044,05
Fondo di garanzia debiti commerciali						
		0,00	0,00	0,00	0,00	0,00
Totale Fondo di garanzia debiti commerciali		0,00	0,00	0,00	0,00	0,00
Fondo obiettivi di finanza pubblica						
		0,00	0,00	0,00	0,00	0,00
Totale Fondo obiettivi di finanza pubblica		0,00	0,00	0,00	0,00	0,00
Altri accantonamenti (4)						



ELENCO ANALITICO DELLE RISORSE ACCANTONATE NEL RISULTATO DI AMMINISTRAZIONE (*)

COMUNE DI SAN LORENZO DORSINO

Esercizio: 2025 - Allegato a/1) Risultato di amministrazione - quote accantonate

Capitolo di spesa	Descrizione	Risorse accantonate al 1/1/ 2025 (5)	Risorse accantonate applicate al bilancio dell'esercizio 2025 (con segno -) (1)	Risorse accantonate stanziare nella spesa del bilancio dell'esercizio 2025	Variazione accantonamenti effettuata in sede di rendiconto (con segno +/-) (2)	Risorse accantonate nel risultato di amministrazione al 31/12/2025
		(a)	(b)	(c)	(d)	(e)=(a)+(b)+(- c)+(d)
112 2025	ACCANTONAMENTO DI FINE RAPPORTO	109.273,68	0,00	9.378,57	0,00	118.652,25
Totale Altri accantonamenti		109.273,68	0,00	9.378,57	0,00	118.652,25
Totale		208.233,74	0,00	9.378,57	-13.916,01	203.696,30

(*) Le modalità di compilazione delle singole voci del prospetto sono descritte nel paragrafo 13.7.1 del principio applicato della programmazione

(1) Indicare, con il segno (-), l'utilizzo dei fondi accantonati attraverso l'applicazione in bilancio della corrispondente quota del risultato di amministrazione.

(2) Indicare con il segno (+) i maggiori accantonamenti nel risultato di amministrazione effettuati in sede di predisposizione del rendiconto, e con il segno (-), le riduzioni degli accantonamenti effettuati in sede di predisposizione del rendiconto.

(3) Con riferimento ai capitoli di bilancio riguardanti il FCDE, devono essere preliminarmente valorizzate le colonne (a) e (e) nelle quali devono essere indicate rispettivamente le quote accantonate nel risultato di amministrazione degli esercizi (N-1) e (N) determinate nel rispetto dei principi contabili. Successivamente sono valorizzati gli importi di cui alla lettera (b), che corrispondono alla quota del risultato di amministrazione applicata al bilancio N per le rispettive quote del FCDE.

Se l'importo della colonna (e) è minore della somma algebrica delle colonne (a) +(b), la differenza è iscritta con il segno (-) nella colonna (d).

Se l'importo della colonna (e) è maggiore della somma algebrica delle colonne (a)+(b), la differenza è iscritta con il segno (+) nella colonna (c) entro il limite dell'importo stanziato in bilancio per il FCDE (previsione definitiva). Se lo stanziamento di bilancio non è capiente, la differenza è iscritta nella colonna (d) con il segno (+)."

(4) I fondi di riserva e i fondi speciali non confluiscono nella quota accantonata del risultato di amministrazione.

(5) In caso di revisione della composizione del risultato di amministrazione all'inizio dell'esercizio (vincolati, accantonati e destinati agli investimenti) i dati della colonna 1 possono non corrispondere con i dati dell'ultima colonna del prospetto a/1 del rendiconto dell'esercizio precedente.



ELENCO ANALITICO DELLE RISORSE VINCOLATE NEL RISULTATO DI AMMINISTRAZIONE (*)

COMUNE DI SAN LORENZO DORSINO

Esercizio: 2025 - Allegato a/2) Risultato di amministrazione - quote vincolate

Cap. di entrata	Descrizione	Capitolo di spesa correlato	Descrizione	Risorse vinc. nel risultato di amministrazione al 1/1/2025 (1)	Risorse vincolate applicate al bilancio dell'esercizio 2025	Entrate vincolate accertate nell'esercizio 2025	Impegni esercizio 2025 finanziati da entrate vincolate accertate nell'esercizio o da quote vincolate del risultato di amministrazione	Fondo plur. vinc. al 31/12/2025 finanziato da entrate vincolate accertate nell'esercizio o da quote vincolate del risultato di amministrazione	Cancellazione di residui attivi vincolati(2) o eliminazione del vincolo su quote del risultato di amministrazione (+) e cancellazione di residui passivi finanziati da risorse vincolate (-) (gestione dei residui)	Cancellazione nell'esercizio 2025 di impegni finanziati dal fondo pluriennale vincolato dopo l'approvazione del rendiconto dell'esercizio 2024 non reimpegnati nell'esercizio 2025	Risorse vincolate nel bilancio al 31/12/2025	Risorse vincolate nel risultato di amministrazione al 31/12/2025
				(a)	(b)	(c)	(d)	(e)	(f)	(g)	(h)=(b)+(c)-(d)-(e)+(g)	(i)=(a)+(c)-(d)-(e)-(f)+(g)
Vincoli da leggi e principi contabili												
1220 2025	CONTRIBUTI PER IL RILASCIO DI CONCESSIONI DI EDIFICARE		AVANZO VINCOLATO PER MANUTENZIONI STRADE	0,00	0,00	38.694,13	0,00	0,00	0,00	0,00	38.694,13	38.694,13
1225 2025	PROVENTI PER SANZIONI URBANISTICHE ED IN MATERIA DI EDILIZIA		AVANZO VINCOLATO PER MANUTENZIONI STRADE	0,00	0,00	14.375,00	0,00	0,00	0,00	0,00	14.375,00	14.375,00
91000001 2023	AVANZO VINCOLATO PER FONDO FUNZIONI FONDAMENTALI EX ART. 106 DL 34/2020	10000032 2023	AVANZO VINCOLATO PER FONDO FUNZIONI FONDAMENTALI EX ART. 106 DL 34/2020	13.839,91	4.613,31	0,00	4.613,31	0,00	0,00	0,00	0,00	9.226,60
Totale Vincoli da leggi e principi contabili (I/1)				13.839,91	4.613,31	53.069,13	4.613,31	0,00	0,00	0,00	53.069,13	62.295,73
Vincoli da trasferimenti												
1174 2024	CONTRIBUTO STATALE "SITI NATURALI UNESCO PER IL CLIMA 2023" PER REALIZZAZIONE PARCHEGGIO DOLASO	3766 2024	REALIZZAZIONE PARCHEGGIO FRAZIONE DOLASO	88.231,23	0,00	0,00	0,00	0,00	0,00	0,00	0,00	88.231,23
1701 2023	PNRR - REALIZZAZIONE SITO WEB E SERVIZI DIGITALI - M1C411 CUP G51F22000850006 - INVESTIMENTO CAP. 3701/S	3701 2023	PNRR - REALIZZAZIONE SITO WEB E SERVIZI DIGITALI - M1C411 CUP G51F22000850006 - FINANZIAMENTO CAP. 1701/E	52.513,53	52.513,53	0,00	1.756,80	0,00	50.756,73	0,00	50.756,73	0,00
91000001 2023	CONTRIBUTO PER SANIFICAZIONE UFFICI, LAVORO STRAORDINARIO E ACQUISTO DPI PER POLIZIA LOCALE	10000043 2023	CONTRIBUTO PER SANIFICAZIONE UFFICI, LAVORO STRAORDINARIO E ACQUISTO DPI PER POLIZIA LOCALE	2.483,25	827,75	0,00	827,75	0,00	0,00	0,00	0,00	1.655,50
Totale Vincoli da trasferimenti (I/2)				143.228,01	53.341,28	0,00	2.584,55	0,00	50.756,73	0,00	50.756,73	89.886,73
Vincoli derivanti da finanziamenti												
				0,00	0,00	0,00	0,00	0,00	0,00	0,00	0,00	0,00
Totale Vincoli derivanti da finanziamenti (I/3)				0,00	0,00	0,00	0,00	0,00	0,00	0,00	0,00	0,00
Vincoli formalmente attribuiti dall'ente												
				0,00	0,00	0,00	0,00	0,00	0,00	0,00	0,00	0,00
Totale Vincoli formalmente attribuiti dall'ente (I/4)				0,00	0,00	0,00	0,00	0,00	0,00	0,00	0,00	0,00
Altri vincoli												
				0,00	0,00	0,00	0,00	0,00	0,00	0,00	0,00	0,00



ELENCO ANALITICO DELLE RISORSE VINCOLATE NEL RISULTATO DI AMMINISTRAZIONE (*)

COMUNE DI SAN LORENZO DORSINO

Esercizio: 2025 - Allegato a/2) Risultato di amministrazione - quote vincolate

Cap. di entrata	Descrizione	Capitolo di spesa correlato	Descrizione	Risorse vinc. nel risultato di amministrazione al 1/1/2025 (1)	Risorse vincolate applicate al bilancio dell'esercizio 2025	Entrate vincolate accertate nell'esercizio 2025	Impegni esercizio 2025 finanziati da entrate vincolate accertate nell'esercizio o da quote vincolate del risultato di amministrazione	Fondo plur. vinc. al 31/12/2025 finanziato da entrate vincolate accertate nell'esercizio o da quote vincolate del risultato di amministrazione	Cancellazione di residui attivi vincolati(2) o eliminazione del vincolo su quote del risultato di amministrazione (+) e cancellazione di residui passivi finanziati da risorse vincolate (-) (gestione dei residui)	Cancellazione nell'esercizio 2025 di impegni finanziati dal fondo pluriennale vincolato dopo l'approvazione del rendiconto dell'esercizio 2024 non reimpegnati nell'esercizio 2025	Risorse vincolate nel bilancio al 31/12/2025	Risorse vincolate nel risultato di amministrazione al 31/12/2025
				(a)	(b)	(c)	(d)	(e)	(f)	(g)	(h)=(b)+(c)-(d)-(e)+(g)	(i)=(a)+(c)-(d)-(e)-(f)+(g)
				0,00	0,00	0,00	0,00	0,00	0,00	0,00	0,00	0,00
Totale Altri vincoli (I/5)				0,00	0,00	0,00	0,00	0,00	0,00	0,00	0,00	0,00
Totale risorse vincolate (I=I/1+I/2+I/3+I/4+I/5)				157.067,92	57.954,59	53.069,13	7.197,86	0,00	50.756,73	0,00	103.825,86	152.182,46

Totale quote accantonate riguardanti le risorse vincolate da legge (m/1)	0,00	0,00
Totale quote accantonate riguardanti le risorse vincolate da trasferimenti (m/2)	0,00	0,00
Totale quote accantonate riguardanti le risorse vincolate da finanziamenti (m/3)	0,00	0,00
Totale quote accantonate riguardanti le risorse vincolate dall'ente (m/4)	0,00	0,00
Totale quote accantonate riguardanti le risorse vincolate da altro (m/5)	0,00	0,00
Totale quote accantonate riguardanti le risorse vincolate (m=m/1+m/2+m/3+m/4+m/5)	0,00	0,00
Totale risorse vincolate da legge al netto di quelle che sono state oggetto di accantonamenti (n/1=l/1-m/1)	53.069,13	62.295,73
Totale risorse vincolate da trasferimenti al netto di quelle che sono state oggetto di accantonamenti (n/2=l/2-m/2)	50.756,73	89.886,73
Totale risorse vincolate da finanziamenti al netto di quelle che sono state oggetto di accantonamenti (n/3=l/3-m/3)	0,00	0,00
Totale risorse vincolate dall'Ente al netto di quelle che sono state oggetto di accantonamenti (n/4=l/4-m/4)	0,00	0,00
Totale risorse vincolate da altro al netto di quelle che sono state oggetto di accantonamenti (n/5=l/5-m/5)	0,00	0,00
Totale risorse vincolate al netto di quelle che sono state oggetto di accantonamenti (n=l-m)	103.825,86	152.182,46

(*) Le modalità di compilazione delle singole voci del prospetto sono descritte nel paragrafo 13.7.2 del principio applicato della programmazione

(1) In caso di revisione della composizione del risultato di amministrazione all'inizio dell'esercizio (vincolati, accantonati e destinati agli investimenti) i dati della colonna 1 possono non corrispondere con i dati dell'ultima colonna del prospetto a/2 del rendiconto dell'esercizio precedente.

(2) Esclusa la cancellazione di residui attivi non compresi nella quota vincolata del risultato di amministrazione dell'esercizio precedente (ad es. i residui attivi vincolati che hanno finanziato impegni).



ELENCO ANALITICO DELLE RISORSE DESTINATE AGLI INVESTIMENTI NEL RISULTATO DI AMMINISTRAZIONE (*)

COMUNE DI SAN LORENZO DORSINO

Esercizio: 2025 - Allegato a/3) Risultato di amministrazione - quote destinate

Capitolo di entrata	Descrizione	Capitolo di spesa	Descrizione	Risorse destinate agli investimenti al 1/1/2025 (1)	Entrate destinate agli investimenti accertate nell'esercizio 2025	Impegni esercizio 2025 finanziati da entrate destinate accertate nell'esercizio o da quote destinate del risultato di amministrazione (2)	Fondo plurienn. vinc. al 31/12/2025 finanziato da entrate destinate accertate nell'esercizio o da quote destinate del risultato di amministrazione	Cancellazione di residui att. costituiti da risorse destinate agli investimenti(3) o eliminazione della destinazione su quote del risultato di amm. (+) e cancellazione di residui passivi finanziati da risorse destinate agli investimenti (-) (gestione dei residui)	Risorse destinate agli investimenti al 31/12/ 2025
				(a)	(b)	(c)	(d)	(e)	(f)=(a)+(b)-(c)-(d)-(e)

Destinato ad investimenti

1050 2024	ALIENAZIONE DI BENI IMMOBILI		Spese di investimento	1.691,41	668,00	0,00	0,00	0,00	2.359,41
1100 2024	CONCESSIONI CIMITERIALI A VALENZA PLURIENNALE		Spese di investimento	2.000,00	500,00	0,00	0,00	0,00	2.500,00
Totale Destinato ad investimenti				3.691,41	1.168,00	0,00	0,00	0,00	4.859,41
Totale				3.691,41	1.168,00	0,00	0,00	0,00	4.859,41

Totale quote accantonate nel risultato di amministrazione riguardanti le risorse destinate agli investimenti (g)	0,00
Totale risorse destinate nel risultato di amministrazione al netto di quelle che sono state oggetto di accantonamenti (h = Totale f - g)	4.859,41

(*) Le modalità di compilazione delle singole voci del prospetto sono descritte nel paragrafo 13.7.3 del principio applicato della programmazione

(1) In caso di revisione della composizione del risultato di amministrazione all'inizio dell'esercizio (vincolati, accantonati e destinati agli investimenti) i dati della colonna 1 possono non corrispondere con i dati dell'ultima colonna del prospetto a/3 del rendiconto dell'esercizio precedente

(2) Comprende le eventuali cancellazioni di impegni imputati all'esercizio N, finanziati dal fondo pluriennale vincolato costituito da risorse destinate agli investimenti, non reimpegnate nell'esercizio N, se la cancellazione è effettuata dopo l'approvazione del rendiconto dell'esercizio N-1

(3) Esclusa la cancellazione di residui attivi non compresi nella quota del risultato di amministrazione dell'esercizio precedente destinata agli investimenti (ad es. i residui attivi destinati agli investimenti che hanno finanziato impegni).



COMPOSIZIONE PER MISSIONI E PROGRAMMI DEL FONDO PLURIENNALE VINCOLATO DELL'ESERCIZIO 2025 DI RIFERIMENTO DEL BILANCIO

COMUNE DI SAN LORENZO DORSINO

Esercizio: 2025 - Allegato b) al Rendiconto - Fondo pluriennale vincolato

MISSIONI E PROGRAMMI	Fondo pluriennale vincolato al 31 dicembre dell'esercizio 2024	Spese impegnate negli esercizi precedenti e imputate all'esercizio 2025 e coperte dal fondo pluriennale vincolato	Riaccertamento degli impegni imputati all'esercizio 2025 e finanziati dal FPV di cui alla lettera a) effettuato nel corso dell'esercizio 2025 (cd. economie di impegno)	Riaccertamento degli impegni finanziati dal FPV di cui alla lettera a) effettuato nel corso dell'esercizio 2025 su impegni imputati agli esercizi successivi al 2025 (cd. economie di impegno)	Quota del fondo pluriennale vincolato al 31 dicembre dell'esercizio 2024, rinviata all'esercizio 2026 e successivi	Spese impegnate nell'esercizio 2025 con imputazione all'esercizio 2026 e coperte dal fondo pluriennale vincolato	Spese impegnate nell'esercizio 2025 con imputazione all'esercizio 2027 e coperte dal fondo pluriennale vincolato	Spese impegnate nell'esercizio 2025 con imputazione a esercizi successivi a quelli considerati nel bilancio pluriennale e coperte dal fondo pluriennale vincolato	Fondo pluriennale vincolato al 31 dicembre dell'esercizio 2025
	(a)	(b)	(x)	(y)	(c)=(a)-(b)-(x)-(y)	(d)	(e)	(f)	(g)=(c)+(d)+(e)+(f)

1 Missione 1 Servizi istituzionali, generali e di gestione

1.01	Organi istituzionali	0,00	0,00	0,00	0,00	0,00	0,00	0,00	0,00	0,00
1.02	Segreteria generale	6.329,61	6.329,61	0,00	0,00	0,00	2.933,69	0,00	0,00	2.933,69
1.03	Gestione economica, finanziaria, programmazione e provveditorato	13.354,20	13.354,19	0,01	0,00	0,00	13.643,06	0,00	0,00	13.643,06
1.04	Gestione delle entrate tributarie e servizi fiscali	0,00	0,00	0,00	0,00	0,00	0,00	0,00	0,00	0,00
1.05	Gestione dei beni demaniali e patrimoniali	0,00	0,00	0,00	0,00	0,00	0,00	0,00	0,00	0,00
1.06	Ufficio tecnico	13.423,22	13.423,22	0,00	0,00	0,00	15.813,16	0,00	0,00	15.813,16
1.07	Elezioni e consultazioni popolari - Anagrafe e stato civile	8.061,76	8.061,76	0,00	0,00	0,00	8.754,67	0,00	0,00	8.754,67
1.08	Statistica e sistemi informativi	0,00	0,00	0,00	0,00	0,00	0,00	0,00	0,00	0,00
1.09	Assistenza tecnico-amministrativa agli enti locali	0,00	0,00	0,00	0,00	0,00	0,00	0,00	0,00	0,00
1.10	Risorse umane	0,00	0,00	0,00	0,00	0,00	0,00	0,00	0,00	0,00
1.11	Altri servizi generali	0,00	0,00	0,00	0,00	0,00	0,00	0,00	0,00	0,00
1.12	Politica regionale unitaria per i servizi istituzionali, generali e di gestione (solo per le Regioni)	0,00	0,00	0,00	0,00	0,00	0,00	0,00	0,00	0,00
Totale Missione 1 Servizi istituzionali, generali e di gestione		41.168,79	41.168,78	0,01	0,00	0,00	41.144,58	0,00	0,00	41.144,58

2 Missione 2 Giustizia

2.01	Uffici giudiziari	0,00	0,00	0,00	0,00	0,00	0,00	0,00	0,00	0,00
2.02	Casa circondariale e altri servizi	0,00	0,00	0,00	0,00	0,00	0,00	0,00	0,00	0,00
2.03	Politica regionale unitaria per la giustizia (solo per le Regioni)	0,00	0,00	0,00	0,00	0,00	0,00	0,00	0,00	0,00

Totale Missione 2 Giustizia

0,00 0,00 0,00 0,00 0,00 0,00 0,00 0,00 0,00 0,00

3 Missione 3 Ordine pubblico e sicurezza

3.01	Polizia locale e amministrativa	0,00	0,00	0,00	0,00	0,00	0,00	0,00	0,00	0,00
------	---------------------------------	------	------	------	------	------	------	------	------	------



COMPOSIZIONE PER MISSIONI E PROGRAMMI DEL FONDO PLURIENNALE VINCOLATO DELL'ESERCIZIO 2025 DI RIFERIMENTO DEL BILANCIO

COMUNE DI SAN LORENZO DORSINO

Esercizio: 2025 - Allegato b) al Rendiconto - Fondo pluriennale vincolato

MISSIONI E PROGRAMMI	Fondo pluriennale vincolato al 31 dicembre dell'esercizio 2024	Spese impegnate negli esercizi precedenti e imputate all'esercizio 2025 e coperte dal fondo pluriennale vincolato	Riaccertamento degli impegni imputati all'esercizio 2025 e finanziati dal FPV di cui alla lettera a) effettuato nel corso dell'esercizio 2025 (cd. economie di impegno)	Riaccertamento degli impegni finanziati dal FPV di cui alla lettera a) effettuato nel corso dell'esercizio 2025 su impegni imputati agli esercizi successivi al 2025 (cd. economie di impegno)	Quota del fondo pluriennale vincolato al 31 dicembre dell'esercizio 2024, rinviata all'esercizio 2026 e successivi	Spese impegnate nell'esercizio 2025 con imputazione all'esercizio 2026 e coperte dal fondo pluriennale vincolato	Spese impegnate nell'esercizio 2025 con imputazione all'esercizio 2027 e coperte dal fondo pluriennale vincolato	Spese impegnate nell'esercizio 2025 con imputazione a esercizi successivi a quelli considerati nel bilancio pluriennale e coperte dal fondo pluriennale vincolato	Fondo pluriennale vincolato al 31 dicembre dell'esercizio 2025
	(a)	(b)	(x)	(y)	(c)=(a)-(b)-(x)-(y)	(d)	(e)	(f)	(g)=(c)+(d)+(e)+(f)
3.02 Sistema integrato di sicurezza urbana	0,00	0,00	0,00	0,00	0,00	0,00	0,00	0,00	0,00
3.03 Politica regionale unitaria per l'ordine pubblico e la sicurezza (solo per le Regioni)	0,00	0,00	0,00	0,00	0,00	0,00	0,00	0,00	0,00
Totale Missione 3 Ordine pubblico e sicurezza	0,00	0,00	0,00	0,00	0,00	0,00	0,00	0,00	0,00
4 Missione 4 Istruzione e diritto allo studio									
4.01 Istruzione prescolastica	0,00	0,00	0,00	0,00	0,00	0,00	0,00	0,00	0,00
4.02 Altri ordini di istruzione non universitaria	0,00	0,00	0,00	0,00	0,00	0,00	0,00	0,00	0,00
4.03 Edilizia scolastica (solo per le Regioni)	0,00	0,00	0,00	0,00	0,00	0,00	0,00	0,00	0,00
4.04 Istruzione universitaria	0,00	0,00	0,00	0,00	0,00	0,00	0,00	0,00	0,00
4.05 Istruzione tecnica superiore	0,00	0,00	0,00	0,00	0,00	0,00	0,00	0,00	0,00
4.06 Servizi ausiliari all'istruzione	0,00	0,00	0,00	0,00	0,00	0,00	0,00	0,00	0,00
4.07 Diritto allo studio	0,00	0,00	0,00	0,00	0,00	0,00	0,00	0,00	0,00
4.08 Politica regionale unitaria per l'istruzione e il diritto allo studio (solo per le Regioni)	0,00	0,00	0,00	0,00	0,00	0,00	0,00	0,00	0,00
Totale Missione 4 Istruzione e diritto allo studio	0,00	0,00	0,00	0,00	0,00	0,00	0,00	0,00	0,00
5 Missione 5 Tutela e valorizzazione dei beni e delle attività culturali									
5.01 Valorizzazione dei beni di interesse storico.	0,00	0,00	0,00	0,00	0,00	0,00	0,00	0,00	0,00
5.02 Attività culturali e interventi diversi nel settore culturale	0,00	0,00	0,00	0,00	0,00	0,00	0,00	0,00	0,00
5.03 Politica regionale unitaria per la tutela dei beni e delle attività culturali (solo per le Regioni)	0,00	0,00	0,00	0,00	0,00	0,00	0,00	0,00	0,00
Totale Missione 5 Tutela e valorizzazione dei beni e delle attività culturali	0,00	0,00	0,00	0,00	0,00	0,00	0,00	0,00	0,00
6 Missione 6 Politiche giovanili, sport e tempo libero									



COMPOSIZIONE PER MISSIONI E PROGRAMMI DEL FONDO PLURIENNALE VINCOLATO DELL'ESERCIZIO 2025 DI RIFERIMENTO DEL BILANCIO

COMUNE DI SAN LORENZO DORSINO

Esercizio: 2025 - Allegato b) al Rendiconto - Fondo pluriennale vincolato

MISSIONI E PROGRAMMI	Fondo pluriennale vincolato al 31 dicembre dell'esercizio 2024	Spese impegnate negli esercizi precedenti e imputate all'esercizio 2025 e coperte dal fondo pluriennale vincolato	Riaccertamento degli impegni imputati all'esercizio 2025 e finanziati dal FPV di cui alla lettera a) effettuato nel corso dell'esercizio 2025 (cd. economie di impegno)	Riaccertamento degli impegni finanziati dal FPV di cui alla lettera a) effettuato nel corso dell'esercizio 2025 su impegni imputati agli esercizi successivi al 2025 (cd. economie di impegno)	Quota del fondo pluriennale vincolato al 31 dicembre dell'esercizio 2024, rinviata all'esercizio 2026 e successivi	Spese impegnate nell'esercizio 2025 con imputazione all'esercizio 2026 e coperte dal fondo pluriennale vincolato	Spese impegnate nell'esercizio 2025 con imputazione all'esercizio 2027 e coperte dal fondo pluriennale vincolato	Spese impegnate nell'esercizio 2025 con imputazione a esercizi successivi a quelli considerati nel bilancio pluriennale e coperte dal fondo pluriennale vincolato	Fondo pluriennale vincolato al 31 dicembre dell'esercizio 2025
	(a)	(b)	(x)	(y)	(c)=(a)-(b)-(x)-(y)	(d)	(e)	(f)	(g)=(c)+(d)+(e)+(f)
6.01 Sport e tempo libero	143.959,69	143.959,69	0,00	0,00	0,00	0,00	0,00	0,00	0,00
6.02 Giovani	0,00	0,00	0,00	0,00	0,00	0,00	0,00	0,00	0,00
6.03 Politica regionale unitaria per i giovani, lo sport e il tempo libero (solo per le Regioni)	0,00	0,00	0,00	0,00	0,00	0,00	0,00	0,00	0,00
Totale Missione 6 Politiche giovanili, sport e tempo libero	143.959,69	143.959,69	0,00	0,00	0,00	0,00	0,00	0,00	0,00
7 Missione 7 Turismo									
7.01 Sviluppo e valorizzazione del turismo	0,00	0,00	0,00	0,00	0,00	0,00	0,00	0,00	0,00
7.02 Politica regionale unitaria per il turismo (solo per le Regioni)	0,00	0,00	0,00	0,00	0,00	0,00	0,00	0,00	0,00
Totale Missione 7 Turismo	0,00	0,00	0,00	0,00	0,00	0,00	0,00	0,00	0,00
8 Missione 8 Assetto del territorio ed edilizia abitativa									
8.01 Urbanistica e assetto del territorio	0,00	0,00	0,00	0,00	0,00	0,00	0,00	0,00	0,00
8.02 Edilizia residenziale pubblica e locale e piani di edilizia economico-popolare	0,00	0,00	0,00	0,00	0,00	0,00	0,00	0,00	0,00
8.03 Politica regionale unitaria per l'assetto del territorio e l'edilizia abitativa (solo per le Regioni)	0,00	0,00	0,00	0,00	0,00	0,00	0,00	0,00	0,00
Totale Missione 8 Assetto del territorio ed edilizia abitativa	0,00	0,00	0,00	0,00	0,00	0,00	0,00	0,00	0,00
9 Missione 9 Sviluppo sostenibile e tutela del territorio e dell'ambiente									
9.01 Difesa del suolo	0,00	0,00	0,00	0,00	0,00	0,00	0,00	0,00	0,00
9.02 Tutela, valorizzazione e recupero ambientale	0,00	0,00	0,00	0,00	0,00	29.068,30	0,00	0,00	29.068,30
9.03 Rifiuti	0,00	0,00	0,00	0,00	0,00	0,00	0,00	0,00	0,00
9.04 Servizio idrico integrato	1.512.925,88	1.491.134,48	0,00	0,00	21.791,40	732.128,91	0,00	0,00	753.920,31
9.05 Aree protette, parchi naturali, protezione naturalistica e forestazione	0,00	0,00	0,00	0,00	0,00	0,00	0,00	0,00	0,00



COMPOSIZIONE PER MISSIONI E PROGRAMMI DEL FONDO PLURIENNALE VINCOLATO DELL'ESERCIZIO 2025 DI RIFERIMENTO DEL BILANCIO

COMUNE DI SAN LORENZO DORSINO

Esercizio: 2025 - Allegato b) al Rendiconto - Fondo pluriennale vincolato

MISSIONI E PROGRAMMI	Fondo pluriennale vincolato al 31 dicembre dell'esercizio 2024	Spese impegnate negli esercizi precedenti e imputate all'esercizio 2025 e coperte dal fondo pluriennale vincolato	Riaccertamento degli impegni imputati all'esercizio 2025 e finanziati dal FPV di cui alla lettera a) effettuato nel corso dell'esercizio 2025 (cd. economie di impegno)	Riaccertamento degli impegni finanziati dal FPV di cui alla lettera a) effettuato nel corso dell'esercizio 2025 su impegni imputati agli esercizi successivi al 2025 (cd. economie di impegno)	Quota del fondo pluriennale vincolato al 31 dicembre dell'esercizio 2024, rinviata all'esercizio 2026 e successivi	Spese impegnate nell'esercizio 2025 con imputazione all'esercizio 2026 e coperte dal fondo pluriennale vincolato	Spese impegnate nell'esercizio 2025 con imputazione all'esercizio 2027 e coperte dal fondo pluriennale vincolato	Spese impegnate nell'esercizio 2025 con imputazione a esercizi successivi a quelli considerati nel bilancio pluriennale e coperte dal fondo pluriennale vincolato	Fondo pluriennale vincolato al 31 dicembre dell'esercizio 2025
	(a)	(b)	(x)	(y)	(c)=(a)-(b)-(x)-(y)	(d)	(e)	(f)	(g)=(c)+(d)+(e)+(f)
9.06 Tutela e valorizzazione delle risorse idriche	0,00	0,00	0,00	0,00	0,00	0,00	0,00	0,00	0,00
9.07 Sviluppo sostenibile territorio montano piccoli Comuni	0,00	0,00	0,00	0,00	0,00	0,00	0,00	0,00	0,00
9.08 Qualità dell'aria e riduzione dell'inquinamento	0,00	0,00	0,00	0,00	0,00	0,00	0,00	0,00	0,00
9.09 Politica regionale unitaria per lo sviluppo sostenibile e la tutela del territorio e l'ambiente (solo per le Regioni)	0,00	0,00	0,00	0,00	0,00	0,00	0,00	0,00	0,00
Totale Missione 9 Sviluppo sostenibile e tutela del territorio e dell'ambiente	1.512.925,88	1.491.134,48	0,00	0,00	21.791,40	761.197,21	0,00	0,00	782.988,61
10 Missione 10 Trasporti e diritto alla mobilità									
10.01 Trasporto ferroviario	0,00	0,00	0,00	0,00	0,00	0,00	0,00	0,00	0,00
10.02 Trasporto pubblico locale	0,00	0,00	0,00	0,00	0,00	0,00	0,00	0,00	0,00
10.03 Trasporto per vie d'acqua	0,00	0,00	0,00	0,00	0,00	0,00	0,00	0,00	0,00
10.04 Altre modalità di trasporto	0,00	0,00	0,00	0,00	0,00	0,00	0,00	0,00	0,00
10.05 Viabilità e infrastrutture stradali	0,00	0,00	0,00	0,00	0,00	600,00	0,00	0,00	600,00
10.06 Politica regionale unitaria per i trasporti e il diritto alla mobilità (solo per le Regioni)	0,00	0,00	0,00	0,00	0,00	0,00	0,00	0,00	0,00
Totale Missione 10 Trasporti e diritto alla mobilità	0,00	0,00	0,00	0,00	0,00	600,00	0,00	0,00	600,00
11 Missione 11 Soccorso civile									
11.01 Sistema di protezione civile	0,00	0,00	0,00	0,00	0,00	0,00	0,00	0,00	0,00
11.02 Interventi a seguito di calamità naturali	0,00	0,00	0,00	0,00	0,00	0,00	0,00	0,00	0,00
11.03 Politica regionale unitaria per il soccorso e la protezione civile (solo per le Regioni)	0,00	0,00	0,00	0,00	0,00	0,00	0,00	0,00	0,00
Totale Missione 11 Soccorso civile	0,00	0,00	0,00	0,00	0,00	0,00	0,00	0,00	0,00
12 Missione 12 Diritti sociali, politiche sociali e famiglia									



COMPOSIZIONE PER MISSIONI E PROGRAMMI DEL FONDO PLURIENNALE VINCOLATO DELL'ESERCIZIO 2025 DI RIFERIMENTO DEL BILANCIO

COMUNE DI SAN LORENZO DORSINO

Esercizio: 2025 - Allegato b) al Rendiconto - Fondo pluriennale vincolato

MISSIONI E PROGRAMMI	Fondo pluriennale vincolato al 31 dicembre dell'esercizio 2024	Spese impegnate negli esercizi precedenti e imputate all'esercizio 2025 e coperte dal fondo pluriennale vincolato	Riaccertamento degli impegni imputati all'esercizio 2025 e finanziati dal FPV di cui alla lettera a) effettuato nel corso dell'esercizio 2025 (cd. economie di impegno)	Riaccertamento degli impegni finanziati dal FPV di cui alla lettera a) effettuato nel corso dell'esercizio 2025 su impegni imputati agli esercizi successivi al 2025 (cd. economie di impegno)	Quota del fondo pluriennale vincolato al 31 dicembre dell'esercizio 2024, rinviata all'esercizio 2026 e successivi	Spese impegnate nell'esercizio 2025 con imputazione all'esercizio 2026 e coperte dal fondo pluriennale vincolato	Spese impegnate nell'esercizio 2025 con imputazione all'esercizio 2027 e coperte dal fondo pluriennale vincolato	Spese impegnate nell'esercizio 2025 con imputazione a esercizi successivi a quelli considerati nel bilancio pluriennale e coperte dal fondo pluriennale vincolato	Fondo pluriennale vincolato al 31 dicembre dell'esercizio 2025
	(a)	(b)	(x)	(y)	(c)=(a)-(b)-(x)-(y)	(d)	(e)	(f)	(g)=(c)+(d)+(e)+(f)
12.01 Interventi per l'infanzia e i minori e per asili nido	0,00	0,00	0,00	0,00	0,00	0,00	0,00	0,00	0,00
12.02 Interventi per la disabilità	0,00	0,00	0,00	0,00	0,00	0,00	0,00	0,00	0,00
12.03 Interventi per gli anziani	0,00	0,00	0,00	0,00	0,00	0,00	0,00	0,00	0,00
12.04 Interventi per soggetti a rischio di esclusione sociale	0,00	0,00	0,00	0,00	0,00	0,00	0,00	0,00	0,00
12.05 Interventi per le famiglie	0,00	0,00	0,00	0,00	0,00	0,00	0,00	0,00	0,00
12.06 Interventi per il diritto alla casa	0,00	0,00	0,00	0,00	0,00	0,00	0,00	0,00	0,00
12.07 Programmazione e governo della rete dei servizi sociosanitari e sociali	0,00	0,00	0,00	0,00	0,00	0,00	0,00	0,00	0,00
12.08 Cooperazione e associazionismo	0,00	0,00	0,00	0,00	0,00	0,00	0,00	0,00	0,00
12.09 Servizio necroscopico e cimiteriale	0,00	0,00	0,00	0,00	0,00	0,00	0,00	0,00	0,00
12.10 Politica regionale unitaria per i diritti sociali e la famiglia (solo per le Regioni)	0,00	0,00	0,00	0,00	0,00	0,00	0,00	0,00	0,00
Totale Missione 12 Diritti sociali, politiche sociali e famiglia	0,00	0,00	0,00	0,00	0,00	0,00	0,00	0,00	0,00
13 Missione 13 Tutela della salute									
13.01 Servizio sanitario regionale - finanziamento ordinario corrente per la garanzia dei LEA	0,00	0,00	0,00	0,00	0,00	0,00	0,00	0,00	0,00
13.02 Servizio sanitario regionale - finanziamento aggiuntivo corrente per livelli di assistenza superiori ai LEA	0,00	0,00	0,00	0,00	0,00	0,00	0,00	0,00	0,00
13.03 Servizio sanitario regionale - finanziamento aggiuntivo corrente per la copertura dello squilibrio di bilancio corrente	0,00	0,00	0,00	0,00	0,00	0,00	0,00	0,00	0,00
13.04 Servizio sanitario regionale - ripiano di disavanzi sanitari relativi ad esercizi pregressi	0,00	0,00	0,00	0,00	0,00	0,00	0,00	0,00	0,00
13.05 Servizio sanitario regionale - investimenti sanitari	0,00	0,00	0,00	0,00	0,00	0,00	0,00	0,00	0,00
13.06 Servizio sanitario regionale - restituzione maggiori gettiti SSN	0,00	0,00	0,00	0,00	0,00	0,00	0,00	0,00	0,00
13.07 Ulteriori spese in materia sanitaria	0,00	0,00	0,00	0,00	0,00	0,00	0,00	0,00	0,00
13.08 Politica regionale unitaria per la tutela della salute (solo per le Regioni)	0,00	0,00	0,00	0,00	0,00	0,00	0,00	0,00	0,00
Totale Missione 13 Tutela della salute	0,00	0,00	0,00	0,00	0,00	0,00	0,00	0,00	0,00



COMPOSIZIONE PER MISSIONI E PROGRAMMI DEL FONDO PLURIENNALE VINCOLATO DELL'ESERCIZIO 2025 DI RIFERIMENTO DEL BILANCIO

COMUNE DI SAN LORENZO DORSINO

Esercizio: 2025 - Allegato b) al Rendiconto - Fondo pluriennale vincolato

MISSIONI E PROGRAMMI	Fondo pluriennale vincolato al 31 dicembre dell'esercizio 2024	Spese impegnate negli esercizi precedenti e imputate all'esercizio 2025 e coperte dal fondo pluriennale vincolato	Riaccertamento degli impegni imputati all'esercizio 2025 e finanziati dal FPV di cui alla lettera a) effettuato nel corso dell'esercizio 2025 (cd. economie di impegno)	Riaccertamento degli impegni finanziati dal FPV di cui alla lettera a) effettuato nel corso dell'esercizio 2025 su impegni imputati agli esercizi successivi al 2025 (cd. economie di impegno)	Quota del fondo pluriennale vincolato al 31 dicembre dell'esercizio 2024, rinviata all'esercizio 2026 e successivi	Spese impegnate nell'esercizio 2025 con imputazione all'esercizio 2026 e coperte dal fondo pluriennale vincolato	Spese impegnate nell'esercizio 2025 con imputazione all'esercizio 2027 e coperte dal fondo pluriennale vincolato	Spese impegnate nell'esercizio 2025 con imputazione a esercizi successivi a quelli considerati nel bilancio pluriennale e coperte dal fondo pluriennale vincolato	Fondo pluriennale vincolato al 31 dicembre dell'esercizio 2025
	(a)	(b)	(x)	(y)	(c)=(a)-(b)-(x)-(y)	(d)	(e)	(f)	(g)=(c)+(d)+(e)+(f)

14 Missione 14 Sviluppo economico e competitività

14.01 Industria PMI e Artigianato	0,00	0,00	0,00	0,00	0,00	0,00	0,00	0,00	0,00
14.02 Commercio - reti distributive - tutela dei consumatori	0,00	0,00	0,00	0,00	0,00	0,00	0,00	0,00	0,00
14.03 Ricerca e innovazione	0,00	0,00	0,00	0,00	0,00	0,00	0,00	0,00	0,00
14.04 Reti e altri servizi di pubblica utilità	0,00	0,00	0,00	0,00	0,00	0,00	0,00	0,00	0,00
14.05 Politica regionale unitaria per lo sviluppo economico e la competitività (solo per le Regioni)	0,00	0,00	0,00	0,00	0,00	0,00	0,00	0,00	0,00
Totale Missione 14 Sviluppo economico e competitività	0,00	0,00	0,00	0,00	0,00	0,00	0,00	0,00	0,00

15 Missione 15 Politiche per il lavoro e la formazione professionale

15.01 Servizi per lo sviluppo del mercato del lavoro	0,00	0,00	0,00	0,00	0,00	0,00	0,00	0,00	0,00
15.02 Formazione professionale	0,00	0,00	0,00	0,00	0,00	0,00	0,00	0,00	0,00
15.03 Sostegno all'occupazione	0,00	0,00	0,00	0,00	0,00	0,00	0,00	0,00	0,00
15.04 Politica regionale unitaria per il lavoro e la formazione professionale (solo per le Regioni)	0,00	0,00	0,00	0,00	0,00	0,00	0,00	0,00	0,00
Totale Missione 15 Politiche per il lavoro e la formazione professionale	0,00	0,00	0,00	0,00	0,00	0,00	0,00	0,00	0,00

16 Missione 16 Agricoltura, politiche agroalimentari e pesca

16.01 Sviluppo del settore agricolo e del sistema agroalimentare	0,00	0,00	0,00	0,00	0,00	0,00	0,00	0,00	0,00
16.02 Caccia e pesca	0,00	0,00	0,00	0,00	0,00	0,00	0,00	0,00	0,00
16.03 Politica regionale unitaria per l'agricoltura, i sistemi agroalimentari, la caccia e la pesca (solo per le Regioni)	0,00	0,00	0,00	0,00	0,00	0,00	0,00	0,00	0,00
Totale Missione 16 Agricoltura, politiche agroalimentari e pesca	0,00	0,00	0,00	0,00	0,00	0,00	0,00	0,00	0,00



COMPOSIZIONE PER MISSIONI E PROGRAMMI DEL FONDO PLURIENNALE VINCOLATO DELL'ESERCIZIO 2025 DI RIFERIMENTO DEL BILANCIO

COMUNE DI SAN LORENZO DORSINO

Esercizio: 2025 - Allegato b) al Rendiconto - Fondo pluriennale vincolato

MISSIONI E PROGRAMMI	Fondo pluriennale vincolato al 31 dicembre dell'esercizio 2024	Spese impegnate negli esercizi precedenti e imputate all'esercizio 2025 e coperte dal fondo pluriennale vincolato	Riaccertamento degli impegni imputati all'esercizio 2025 e finanziati dal FPV di cui alla lettera a) effettuato nel corso dell'esercizio 2025 (cd. economie di impegno)	Riaccertamento degli impegni finanziati dal FPV di cui alla lettera a) effettuato nel corso dell'esercizio 2025 su impegni imputati agli esercizi successivi al 2025 (cd. economie di impegno)	Quota del fondo pluriennale vincolato al 31 dicembre dell'esercizio 2024, rinviata all'esercizio 2026 e successivi	Spese impegnate nell'esercizio 2025 con imputazione all'esercizio 2026 e coperte dal fondo pluriennale vincolato	Spese impegnate nell'esercizio 2025 con imputazione all'esercizio 2027 e coperte dal fondo pluriennale vincolato	Spese impegnate nell'esercizio 2025 con imputazione a esercizi successivi a quelli considerati nel bilancio pluriennale e coperte dal fondo pluriennale vincolato	Fondo pluriennale vincolato al 31 dicembre dell'esercizio 2025
	(a)	(b)	(x)	(y)	(c)=(a)-(b)-(x)-(y)	(d)	(e)	(f)	(g)=(c)+(d)+(e)+(f)
17 Missione 17 Energia e diversificazione delle fonti energetiche									
17.01 Fonti energetiche	0,00	0,00	0,00	0,00	0,00	0,00	0,00	0,00	0,00
17.02 Politica regionale unitaria per l'energia e la diversificazione delle fonti energetiche (solo per le Regioni)	0,00	0,00	0,00	0,00	0,00	0,00	0,00	0,00	0,00
Totale Missione 17 Energia e diversificazione delle fonti energetiche	0,00	0,00	0,00	0,00	0,00	0,00	0,00	0,00	0,00
18 Missione 18 Relazioni con le altre autonomie territoriali e locali									
18.01 Relazioni finanziarie con le altre autonomie territoriali	0,00	0,00	0,00	0,00	0,00	0,00	0,00	0,00	0,00
18.02 Politica regionale unitaria per le relazioni con le altre autonomie territoriali e locali (solo per le Regioni)	0,00	0,00	0,00	0,00	0,00	0,00	0,00	0,00	0,00
Totale Missione 18 Relazioni con le altre autonomie territoriali e locali	0,00	0,00	0,00	0,00	0,00	0,00	0,00	0,00	0,00
19 Missione 19 Relazioni internazionali									
19.01 Relazioni internazionali e Cooperazione allo sviluppo	0,00	0,00	0,00	0,00	0,00	0,00	0,00	0,00	0,00
19.02 Cooperazione territoriale (solo per le Regioni)	0,00	0,00	0,00	0,00	0,00	0,00	0,00	0,00	0,00
Totale Missione 19 Relazioni internazionali	0,00	0,00	0,00	0,00	0,00	0,00	0,00	0,00	0,00
Totale Generale	1.698.054,36	1.676.262,95	0,01	0,00	21.791,40	802.941,79	0,00	0,00	824.733,19

(a) Indicare l'importo del fondo pluriennale vincolato risultante dal consuntivo dell'anno precedente. Nel primo esercizio di applicazione del titolo primo del D.Lgs 118/2011 la voce indica l'importo del fondo pluriennale vincolato definito in occasione del riaccertamento straordinario dei residui, pari alla differenza tra gli impegni cancellati e reimputati all'esercizio e agli esercizi successivi e gli accertamenti cancellati e reimputati all'esercizio e agli esercizi successivi.

(b) Indicare l'importo degli impegni assunti negli esercizi precedenti e imputati all'esercizio cui si riferisce il rendiconto finanziati dal FPV. Nel primo esercizio di applicazione del titolo primo del D.Lgs 118/2011 è indicata la differenza tra gli impegni reimputati all'esercizio e gli accertamenti reimputati al medesimo esercizio.

(x) Indicare le economie, registrate nel corso dell'esercizio e verificate in sede di rendiconto, sugli impegni finanziati dal fondo pluriennale vincolato di cui alla lettera a)

(d), (e), (f) Indicare gli impegni assunti nel corso dell'esercizio N con imputazione all'esercizio N+1 (colonna d), all'esercizio N+2 (colonna e), e agli esercizi successivi (colonna f), comprese le spese prenotate sulla base della gara per l'affidamento dei lavori, formalmente indetta ai sensi dell'art. 53, comma 2, del citato decreto legislativo n. 163 del 2006, riguardanti le spese di investimento per lavori pubblici, di cui all'art. 3 comma 7 del decreto legislativo 12 aprile 2006, n.163 "Codice dei contratti pubblici", esigibili negli esercizi successivi



COMPOSIZIONE DELL'ACCANTONAMENTO AL FONDO CREDITI DI DUBBIA ESIGIBILITA'* E AL FONDO SVALUTAZIONE CREDITI

COMUNE DI SAN LORENZO DORSINO

Esercizio: 2025 - Allegato c) - Fondo crediti di dubbia esigibilità

TIPOLOGIA	DENOMINAZIONE	RESIDUI ATTIVI FORMATISI NELL'ESERCIZIO CUI SI RIFERISCE IL RENDICONTO (a)	RESIDUI ATTIVI DEGLI ESERCIZI PRECEDENTI (b)	TOTALE RESIDUI ATTIVI (c) = (a) + (b)	IMPORTO MINIMO DEL FONDO (d)	FONDO CREDITI DUBBIA ESIGIBILITA' (e)	% di accantonamento al fondo crediti di dubbia esigibilità (f)=(e)/(c)
	ENTRATE CORRENTI DI NATURA TRIBUTARIA, CONTRIBUTIVA E PEREQUATIVA						
1010100	Tipologia 101: Imposte, tasse e proventi assimilati	6.243,00	37.725,51	43.968,51	-	-	-
	di cui accertati per cassa sulla base del principio contabile 3.7	6.243,00	37.725,51	43.968,51	-	-	-
	Tipologia 101: Imposte, tasse e proventi assimilati non accertati per cassa	0,00	0,00	0,00	0,00	0,00	0,00
1010200	Tipologia 102: Tributi destinati al finanziamento della sanità (solo per le Regioni)	0,00	0,00	0,00	-	-	-
	di cui accertati per cassa sulla base del principio contabile 3.7	0,00	0,00	0,00	-	-	-
	Tipologia 102: Tributi destinati al finanziamento della sanità non accertati per cassa	0,00	0,00	0,00	0,00	0,00	0,00
1010300	Tipologia 103: Tributi devoluti e regolati alle autonomie speciali (solo per le Regioni)	0,00	0,00	0,00	-	-	-
	di cui accertati per cassa sulla base del principio contabile 3.7	0,00	0,00	0,00	-	-	-
	Tipologia 103: Tributi devoluti e regolati alle autonomie spec. non accertati per cassa	0,00	0,00	0,00	0,00	0,00	0,00
1010400	Tipologia 104: Compartecipazioni di tributi	0,00	0,00	0,00	0,00	0,00	0,00
1030100	Tipologia 301: Fondi perequativi da Amministrazioni Centrali	0,00	0,00	0,00	0,00	0,00	0,00
1030200	Tipologia 302: Fondi perequativi dalla Regione o Provincia autonoma (solo per gli Enti locali)	29.274,99	0,00	29.274,99	0,00	0,00	0,00
1000000	TOTALE TITOLO 1	35.517,99	37.725,51	73.243,50	0,00	0,00	0,00
	TRASFERIMENTI CORRENTI						
2010100	Tipologia 101: Trasferimenti correnti da Amministrazioni pubbliche	115.778,32	45.749,16	161.527,48	0,00	0,00	0,00
2010200	Tipologia 102: Trasferimenti correnti da Famiglie	0,00	0,00	0,00	0,00	0,00	0,00
2010300	Tipologia 103: Trasferimenti correnti da Imprese	0,00	0,00	0,00	0,00	0,00	0,00
2010400	Tipologia 104: Trasferimenti correnti da Istituzioni Sociali Private	0,00	0,00	0,00	0,00	0,00	0,00
2010500	Tipologia 105: Trasferimenti correnti dall'Unione Europea e dal Resto del Mondo	0,00	0,00	0,00	-	-	-
	Trasferimenti correnti dall'Unione Europea	0,00	0,00	0,00	-	-	-
	Trasferimenti correnti dal Resto del Mondo	0,00	0,00	0,00	0,00	0,00	0,00
2000000	TOTALE TITOLO 2	115.778,32	45.749,16	161.527,48	0,00	0,00	0,00



COMPOSIZIONE DELL'ACCANTONAMENTO AL FONDO CREDITI DI DUBBIA ESIGIBILITA'* E AL FONDO SVALUTAZIONE CREDITI

COMUNE DI SAN LORENZO DORSINO

Esercizio: 2025 - Allegato c) - Fondo crediti di dubbia esigibilità

TIPOLOGIA	DENOMINAZIONE	RESIDUI ATTIVI FORMATISI NELL'ESERCIZIO CUI SI RIFERISCE IL RENDICONTO (a)	RESIDUI ATTIVI DEGLI ESERCIZI PRECEDENTI (b)	TOTALE RESIDUI ATTIVI (c) = (a) + (b)	IMPORTO MINIMO DEL FONDO (d)	FONDO CREDITI DUBBIA ESIGIBILITA' (e)	% di accantonamento al fondo crediti di dubbia esigibilità (f) = (e) / (c)
	ENTRATE EXTRATRIBUTARIE						
3010000	Tipologia 100: Vendita di beni e servizi e proventi derivanti dalla gestione dei beni	75.647,25	93.610,49	169.257,74	85.044,05	85.044,05	50,25
3020000	Tipologia 200: Proventi derivanti dall'attività di controllo e repressione delle irregolarità e degli illeciti	0,00	0,00	0,00	0,00	0,00	0,00
3030000	Tipologia 300: Interessi attivi	7.396,05	0,00	7.396,05	0,00	0,00	0,00
3040000	Tipologia 400: Altre entrate da redditi da capitale	0,00	0,00	0,00	0,00	0,00	0,00
3050000	Tipologia 500: Rimborsi e altre entrate correnti	1.569,92	5.002,26	6.572,18	0,00	0,00	0,00
3000000	TOTALE TITOLO 3	84.613,22	98.612,75	183.225,97	85.044,05	85.044,05	46,41
	ENTRATE IN CONTO CAPITALE						
4010000	Tipologia 100: Tributi in conto capitale	2.125,00	0,00	2.125,00	0,00	0,00	0,00
4020000	Tipologia 200: Contributi agli investimenti	3.826.608,52	753.966,44	4.580.574,96	-	-	-
	Contributi agli investimenti da amministrazioni pubbliche	3.826.608,52	753.966,44	4.580.574,96	-	-	-
	Contributi agli investimenti da UE	0,00	0,00	0,00	-	-	-
	Tipologia 200: Contributi agli investimenti al netto dei contributi da PA e da UE	0,00	0,00	0,00	0,00	0,00	0,00
4030000	Tipologia 300: Altri trasferimenti in conto capitale	189.718,66	67.714,65	257.433,31	-	-	-
	Altri trasferimenti in conto capitale da amministrazioni pubbliche	189.718,66	67.714,65	257.433,31	-	-	-
	Altri trasferimenti in conto capitale da UE	0,00	0,00	0,00	-	-	-
	Altri trasferimenti in conto capitale al netto dei trasferimenti da PA e da UE	0,00	0,00	0,00	0,00	0,00	0,00
4040000	Tipologia 400: Entrate da alienazione di beni materiali e immateriali	0,00	0,00	0,00	0,00	0,00	0,00
4050000	Tipologia 500: Altre entrate in conto capitale	0,00	0,00	0,00	0,00	0,00	0,00
4000000	TOTALE TITOLO 4	4.018.452,18	821.681,09	4.840.133,27	0,00	0,00	0,00
	ENTRATE DA RIDUZIONE DI ATTIVITA' FINANZIARIE						
5010000	Tipologia 100: Alienazione di attività finanziarie	0,00	0,00	0,00	0,00	0,00	0,00
5020000	Tipologia 200: Riscossione crediti di breve termine	0,00	0,00	0,00	0,00	0,00	0,00
5030000	Tipologia 300: Riscossione crediti di medio-lungo termine	0,00	0,00	0,00	0,00	0,00	0,00
5040000	Tipologia 400: Altre entrate per riduzione di attività finanziarie	0,00	0,00	0,00	0,00	0,00	0,00
5000000	TOTALE TITOLO 5	0,00	0,00	0,00	0,00	0,00	0,00
	TOTALE GENERALE	4.254.361,71	1.003.768,51	5.258.130,22	85.044,05	85.044,05	1,62
	DI CUI FONDO CREDITI DI DUBBIA ESIGIBILITA' IN C/CAPITALE	4.018.452,18	821.681,09	4.840.133,27	0,00	0,00	0,00
	DI CUI FONDO CREDITI DI DUBBIA ESIGIBILITA' DI PARTE CORRENTE	235.909,53	182.087,42	417.996,95	85.044,05	85.044,05	20,35



COMPOSIZIONE DELL'ACCANTONAMENTO AL FONDO CREDITI DI DUBBIA ESIGIBILITA'* E AL FONDO SVALUTAZIONE CREDITI

COMUNE DI SAN LORENZO DORSINO

Esercizio: 2025 - Allegato c) - Fondo crediti di dubbia esigibilità

CONFRONTO FONDO CREDITI DI DUBBIA ESIGIBILITA' - FONDO SVALUTAZIONE CREDITI	TOTALE CREDITI	FONDO SVALUTAZIONE CREDITI
RESIDUI ATTIVI NEL CONTO DEL BILANCIO TITOLI DA 1 A 5	5.258.130,22	85.044,05
CREDITI STRALCIATI DAL CONTO DEL BILANCIO	0,00	0,00
ACCERTAMENTI IMPUTATI AGLI ESERCIZI SUCCESSIVI A QUELLO CUI IL RENDICONTO SI RIFERISCE	0,00	0,00
TOTALE	5.258.130,22	85.044,05

* Il fondo crediti di dubbia esigibilità è un accantonamento del risultato di amministrazione. Non richiedono l'accantonamento a tale fondo: a) i trasferimenti da altre Amministrazioni pubbliche e dall'Unione europea; b) i crediti assistiti da fidejussione; c) le entrate tributarie che, sulla base dei nuovi principi contabili, sono accertate per cassa.

(e) Gli importi della colonna (e) non devono essere inferiori a quelli della colonna (d); se sono superiori le motivazioni della differenza sono indicate nella relazione al rendiconto. Il totale generale della colonna (f) corrisponde all'importo del fondo crediti di dubbia esigibilità accantonato nel risultato di amministrazione.

(g) Indicare il totale generale della colonna c).

(h) Indicare il totale generale della colonna e)

(i) Indicare l'importo complessivo dei crediti stralciati dal conto del bilancio nell'esercizio in corso e negli esercizi precedenti.

(l) corrisponde all'importo della cella (i)

(m) trattasi solo degli accertamenti pluriennali di entrate riguardanti il titolo 5 e gli accertamenti pluriennali derivanti dalla rateizzazione delle entrate dei titoli 1 e 3.

(n) comprende anche l'accantonamento riguardante i crediti del titolo 5



PROSPETTO DELLE ENTRATE DI BILANCIO PER TITOLI, TIPOLOGIE E CATEGORIE

COMUNE DI SAN LORENZO DORSINO

Esercizio: 2025 - Allegato d) al Rendiconto - Entrate per categorie

CODICE	VOCE	TOTALE		RISCOSSIONI	
		ACCERTAMENTI	di cui entrate non ricorrenti	in c/competenza	in c/residui
Entrate correnti di natura tributaria, contributiva e perequativa					
1.0101	Tipologia 101: Imposte, tasse e proventi assimilati	756.002,47	306,00	749.759,47	10.516,00
1.0101.06	Imposta municipale propria	755.762,47	306,00	749.519,47	10.516,00
1.0101.08	Imposta comunale sugli immobili (ICI)	0,00	0,00	0,00	0,00
1.0101.16	Addizionale comunale IRPEF	0,00	0,00	0,00	0,00
1.0101.39	Imposta sulle assicurazioni RC auto	0,00	0,00	0,00	0,00
1.0101.40	Imposta di iscrizione al pubblico registro automobilistico (PRA)	0,00	0,00	0,00	0,00
1.0101.41	Imposta di soggiorno	0,00	0,00	0,00	0,00
1.0101.49	Tasse sulle concessioni comunali	0,00	0,00	0,00	0,00
1.0101.50	Tassa di circolazione dei veicoli a motore (tassa automobilistica)	0,00	0,00	0,00	0,00
1.0101.51	Tassa smaltimento rifiuti solidi urbani	0,00	0,00	0,00	0,00
1.0101.52	Tassa occupazione spazi e aree pubbliche	0,00	0,00	0,00	0,00
1.0101.53	Imposta comunale sulla pubblicità e diritto sulle pubbliche affissioni	0,00	0,00	0,00	0,00
1.0101.54	Imposta municipale secondaria	0,00	0,00	0,00	0,00
1.0101.60	Tributo per l'esercizio delle funzioni di tutela, protezione e igiene dell'ambiente	0,00	0,00	0,00	0,00
1.0101.61	Tributo comunale sui rifiuti e sui servizi	0,00	0,00	0,00	0,00
1.0101.64	Diritti mattatoi	0,00	0,00	0,00	0,00
1.0101.65	Diritti degli Enti provinciali turismo	0,00	0,00	0,00	0,00
1.0101.68	Addizionale regionale sui canoni per le utenze di acque pubbliche	0,00	0,00	0,00	0,00
1.0101.70	Proventi dei Casinò	0,00	0,00	0,00	0,00
1.0101.76	Tassa sui servizi comunali (TASI)	0,00	0,00	0,00	0,00
1.0101.95	Altre ritenute n.a.c.	0,00	0,00	0,00	0,00
1.0101.96	Altre entrate su lotto, lotterie e altre attività di gioco n.a.c.	0,00	0,00	0,00	0,00
1.0101.97	Altre accise n.a.c.	0,00	0,00	0,00	0,00
1.0101.98	Altre imposte sostitutive n.a.c.	0,00	0,00	0,00	0,00
1.0101.99	Altre imposte, tasse e proventi n.a.c.	240,00	0,00	240,00	0,00



PROSPETTO DELLE ENTRATE DI BILANCIO PER TITOLI, TIPOLOGIE E CATEGORIE

COMUNE DI SAN LORENZO DORSINO

Esercizio: 2025 - Allegato d) al Rendiconto - Entrate per categorie

CODICE	VOCE	TOTALE		RISCOSSIONI	
		ACCERTAMENTI	di cui entrate non ricorrenti	in c/competenza	in c/residui
1.0102	Tipologia 102: Tributi destinati al finanziamento della sanità (solo per le Regioni)	0,00	0,00	0,00	0,00
1.0103	Tipologia 103: Tributi devoluti e regolati alle autonomie speciali (solo per le Regioni)	0,00	0,00	0,00	0,00
1.0104	Tipologia 104: Compartecipazioni di tributi	199,76	0,00	199,76	0,00
1.0104.05	Compartecipazione IVA ai Comuni	0,00	0,00	0,00	0,00
1.0104.06	Compartecipazione IRPEF ai Comuni	199,76	0,00	199,76	0,00
1.0104.07	Compartecipazione IRPEF alle Province	0,00	0,00	0,00	0,00
1.0104.08	Tributo provinciale deposito in discarica dei rifiuti solidi	0,00	0,00	0,00	0,00
1.0104.98	Altre compartecipazioni alle province	0,00	0,00	0,00	0,00
1.0104.99	Altre compartecipazioni a comuni	0,00	0,00	0,00	0,00
1.0301	Tipologia 301: Fondi perequativi da Amministrazioni Centrali	0,00	0,00	0,00	0,00
1.0301.01	Fondi perequativi dallo Stato	0,00	0,00	0,00	0,00
1.0302	Tipologia 302: Fondi perequativi dalla Regione o Provincia autonoma (solo per Enti locali)	503.505,27	0,00	474.230,28	0,00
1.0302.01	Fondi perequativi dalla Regione o Provincia autonoma	503.505,27	0,00	474.230,28	0,00
Totale Titolo 1		1.259.707,50	306,00	1.224.189,51	10.516,00



PROSPETTO DELLE ENTRATE DI BILANCIO PER TITOLI, TIPOLOGIE E CATEGORIE

COMUNE DI SAN LORENZO DORSINO

Esercizio: 2025 - Allegato d) al Rendiconto - Entrate per categorie

CODICE	VOCE	TOTALE		RISCOSSIONI	
		ACCERTAMENTI	di cui entrate non ricorrenti	in c/competenza	in c/residui
Trasferimenti correnti					
2.0101	Tipologia 101: Trasferimenti correnti da Amministrazioni pubbliche	375.415,64	0,00	259.637,32	19.442,00
2.0101.01	Trasferimenti correnti da Amministrazioni Centrali	0,00	0,00	0,00	0,00
2.0101.02	Trasferimenti correnti da Amministrazioni Locali	375.415,64	0,00	259.637,32	19.442,00
2.0101.03	Trasferimenti correnti da Enti di Previdenza	0,00	0,00	0,00	0,00
2.0101.04	Trasferimenti correnti da organismi interni e/o unità locali della amministrazione	0,00	0,00	0,00	0,00
2.0102	Tipologia 102: Trasferimenti correnti da Famiglie	0,00	0,00	0,00	0,00
2.0102.01	Trasferimenti correnti da Famiglie	0,00	0,00	0,00	0,00
2.0103	Tipologia 103: Trasferimenti correnti da Imprese	0,00	0,00	0,00	0,00
2.0103.01	Sponsorizzazioni da imprese	0,00	0,00	0,00	0,00
2.0103.02	Altri trasferimenti correnti da imprese	0,00	0,00	0,00	0,00
2.0104	Tipologia 104: Trasferimenti correnti da Istituzioni Sociali Private	0,00	0,00	0,00	0,00
2.0104.01	Trasferimenti correnti da Istituzioni Sociali Private	0,00	0,00	0,00	0,00
2.0105	Tipologia 105: Trasferimenti correnti dall'Unione europea e dal Resto del Mondo	0,00	0,00	0,00	0,00
2.0105.01	Trasferimenti correnti dall'Unione Europea	0,00	0,00	0,00	0,00
2.0105.02	Trasferimenti correnti dal Resto del Mondo	0,00	0,00	0,00	0,00
Totale Titolo 2		375.415,64	0,00	259.637,32	19.442,00



PROSPETTO DELLE ENTRATE DI BILANCIO PER TITOLI, TIPOLOGIE E CATEGORIE

COMUNE DI SAN LORENZO DORSINO

Esercizio: 2025 - Allegato d) al Rendiconto - Entrate per categorie

CODICE	VOCE	TOTALE		RISCOSSIONI	
		ACCERTAMENTI	di cui entrate non ricorrenti	in c/competenza	in c/residui
Entrate extratributarie					
3.0100	Tipologia 100: Vendita di beni e servizi e proventi derivanti dalla gestione dei beni	517.402,34	0,00	441.755,09	192.827,89
3.0100.01	Vendita di beni	201.149,73	0,00	175.898,82	106.886,42
3.0100.02	Entrate dalla vendita e dall'erogazione di servizi	211.110,28	0,00	167.993,53	82.030,26
3.0100.03	Proventi derivanti dalla gestione dei beni	105.142,33	0,00	97.862,74	3.911,21
3.0200	Tipologia 200: Proventi derivanti dall'attività di controllo e repressione delle irregolarità e degli illeciti	13.715,20	43,00	13.715,20	0,00
3.0200.01	Entrate da amministrazioni pubbliche derivanti dall'attività di controllo e repressione delle irregolarità e degli illeciti	0,00	0,00	0,00	0,00
3.0200.02	Entrate da famiglie derivanti dall'attività di controllo e repressione delle irregolarità e degli illeciti	13.672,20	0,00	13.672,20	0,00
3.0200.03	Entrate da Imprese derivanti dall'attività di controllo e repressione delle irregolarità e degli illeciti	43,00	43,00	43,00	0,00
3.0200.04	Entrate da Istituzioni Sociali Private derivanti dall'attività di controllo e repressione delle irregolarità e degli illeciti	0,00	0,00	0,00	0,00
3.0300	Tipologia 300: Interessi attivi	50.847,55	0,00	43.451,50	0,00
3.0300.01	Interessi attivi da titoli o finanziamenti a breve termine	0,00	0,00	0,00	0,00
3.0300.02	Interessi attivi da titoli obbligazionari a medio - lungo termine	0,00	0,00	0,00	0,00
3.0300.03	Altri interessi attivi	50.847,55	0,00	43.451,50	0,00
3.0400	Tipologia 400: Altre entrate da redditi da capitale	9.155,48	0,00	9.155,48	0,00
3.0400.01	Rendimenti da fondi comuni di investimento	0,00	0,00	0,00	0,00
3.0400.02	Entrate derivanti dalla distribuzione di dividendi	9.155,48	0,00	9.155,48	0,00
3.0400.03	Entrate derivanti dalla distribuzione di utili e avanzi	0,00	0,00	0,00	0,00
3.0400.99	Altre entrate da redditi da capitale	0,00	0,00	0,00	0,00
3.0500	Tipologia 500: Rimborsi e altre entrate correnti	85.613,80	0,00	84.043,88	36.736,15
3.0500.01	Indennizzi di assicurazione	0,00	0,00	0,00	0,00
3.0500.02	Rimborsi in entrata	85.613,80	0,00	84.043,88	36.736,15
3.0500.99	Altre entrate correnti n.a.c.	0,00	0,00	0,00	0,00
Totale Titolo 3		676.734,37	43,00	592.121,15	229.564,04



PROSPETTO DELLE ENTRATE DI BILANCIO PER TITOLI, TIPOLOGIE E CATEGORIE

COMUNE DI SAN LORENZO DORSINO

Esercizio: 2025 - Allegato d) al Rendiconto - Entrate per categorie

CODICE	VOCE	TOTALE		RISCOSSIONI	
		ACCERTAMENTI	di cui entrate non ricorrenti	in c/competenza	in c/residui
Entrate in conto capitale					
4.0100	Tipologia 100: Tributi in conto capitale	14.375,00	14.375,00	12.250,00	0,00
4.0100.01	Imposte da sanatorie e condoni	14.375,00	14.375,00	12.250,00	0,00
4.0100.02	Altre imposte in conto capitale	0,00	0,00	0,00	0,00
4.0200	Tipologia 200: Contributi agli investimenti	6.355.424,56	6.355.424,56	2.528.816,04	1.328.605,69
4.0200.01	Contributi agli investimenti da amministrazioni pubbliche	6.355.424,56	6.355.424,56	2.528.816,04	1.328.605,69
4.0200.02	Contributi agli investimenti da Famiglie	0,00	0,00	0,00	0,00
4.0200.03	Contributi agli investimenti da Imprese	0,00	0,00	0,00	0,00
4.0200.04	Contributi agli investimenti da Istituzioni Sociali Private	0,00	0,00	0,00	0,00
4.0200.05	Contributi agli investimenti dall'Unione Europea e dal Resto del Mondo	0,00	0,00	0,00	0,00
4.0200.06	Contributi agli investimenti direttamente destinati al rimborso di prestiti da amministrazioni pubbliche	0,00	0,00	0,00	0,00
4.0300	Tipologia 300: Altri trasferimenti in conto capitale	189.718,66	189.718,66	0,00	386.742,12
4.0300.01	Trasferimenti in conto capitale per assunzione di debiti dell'amministrazione da parte di amministrazioni pubbliche	0,00	0,00	0,00	0,00
4.0300.02	Trasferimenti in conto capitale per assunzione di debiti dell'amministrazione da parte di Imprese	0,00	0,00	0,00	0,00
4.0300.03	Trasferimenti in conto capitale per assunzione di debiti dell'amministrazione da parte dell'Unione Europea e del Resto del Mondo	0,00	0,00	0,00	0,00
4.0300.04	Trasferimenti in conto capitale da parte di amministrazioni pubbliche per cancellazione di debiti dell'amministrazione	0,00	0,00	0,00	0,00
4.0300.05	Trasferimenti in conto capitale da parte di Imprese per cancellazione di debiti dell'amministrazione	0,00	0,00	0,00	0,00
4.0300.06	Trasferimenti in conto capitale da parte dell'Unione Europea e Resto del Mondo per cancellazione di debiti dell'amministrazione	0,00	0,00	0,00	0,00
4.0300.07	Trasferimenti in conto capitale per ripiano disavanzi pregressi da amministrazioni pubbliche	0,00	0,00	0,00	0,00
4.0300.08	Trasferimenti in conto capitale per ripiano disavanzi pregressi da Imprese	0,00	0,00	0,00	0,00
4.0300.09	Trasferimenti in conto capitale per ripiano disavanzi pregressi dall'Unione Europea e dal Resto del Mondo	0,00	0,00	0,00	0,00
4.0300.10	Altri trasferimenti in conto capitale da amministrazioni pubbliche	189.718,66	189.718,66	0,00	386.742,12
4.0300.11	Altri trasferimenti in conto capitale da Famiglie	0,00	0,00	0,00	0,00
4.0300.12	Altri trasferimenti in conto capitale da Imprese	0,00	0,00	0,00	0,00



PROSPETTO DELLE ENTRATE DI BILANCIO PER TITOLI, TIPOLOGIE E CATEGORIE

COMUNE DI SAN LORENZO DORSINO

Esercizio: 2025 - Allegato d) al Rendiconto - Entrate per categorie

CODICE	VOCE	TOTALE		RISCOSSIONI	
		ACCERTAMENTI	di cui entrate non ricorrenti	in c/competenza	in c/residui
4.0300.13	Altri trasferimenti in conto capitale da Istituzioni Sociali Private	0,00	0,00	0,00	0,00
4.0300.14	Altri trasferimenti in conto capitale dall'Unione Europea e dal Resto del Mondo	0,00	0,00	0,00	0,00
4.0400	Tipologia 400: Entrate da alienazione di beni materiali e immateriali	668,00	668,00	668,00	0,00
4.0400.01	Alienazione di beni materiali	668,00	668,00	668,00	0,00
4.0400.02	Cessione di Terreni e di beni materiali non prodotti	0,00	0,00	0,00	0,00
4.0400.03	Alienazione di beni immateriali	0,00	0,00	0,00	0,00
4.0500	Tipologia 500: Altre entrate in conto capitale	83.453,00	83.453,00	83.453,00	45.521,85
4.0500.01	Permessi di costruire	38.694,13	38.694,13	38.694,13	0,00
4.0500.02	Entrate derivanti da conferimento immobili a fondi immobiliari	0,00	0,00	0,00	0,00
4.0500.03	Entrate in conto capitale dovute a rimborsi, recuperi e restituzioni di somme non dovute o incassate in eccesso	44.258,87	44.258,87	44.258,87	45.521,85
4.0500.04	Altre entrate in conto capitale n.a.c.	500,00	500,00	500,00	0,00
Totale Titolo 4		6.643.639,22	6.643.639,22	2.625.187,04	1.760.869,66



PROSPETTO DELLE ENTRATE DI BILANCIO PER TITOLI, TIPOLOGIE E CATEGORIE

COMUNE DI SAN LORENZO DORSINO

Esercizio: 2025 - Allegato d) al Rendiconto - Entrate per categorie

CODICE	VOCE	TOTALE		RISCOSSIONI	
		ACCERTAMENTI	di cui entrate non ricorrenti	in c/competenza	in c/residui
Entrate da riduzione di attività finanziarie					
5.0100	Tipologia 100: Alienazione di attività finanziarie	0,00	0,00	0,00	0,00
5.0100.01	Alienazione di partecipazioni	0,00	0,00	0,00	0,00
5.0100.02	Alienazione di quote di fondi comuni di investimento	0,00	0,00	0,00	0,00
5.0100.03	Alienazione di titoli obbligazionari a breve termine	0,00	0,00	0,00	0,00
5.0100.04	Alienazione di titoli obbligazionari a medio-lungo termine	0,00	0,00	0,00	0,00
5.0200	Tipologia 200: Riscossione crediti di breve termine	0,00	0,00	0,00	0,00
5.0200.01	Riscossione crediti di breve termine a tasso agevolato da Amministrazioni Pubbliche	0,00	0,00	0,00	0,00
5.0200.02	Riscossione crediti di breve termine a tasso agevolato da Famiglie	0,00	0,00	0,00	0,00
5.0200.03	Riscossione crediti di breve termine a tasso agevolato da Imprese	0,00	0,00	0,00	0,00
5.0200.04	Riscossione crediti di breve termine a tasso agevolato da Istituzioni Sociali Private	0,00	0,00	0,00	0,00
5.0200.05	Riscossione crediti di breve termine a tasso agevolato dall'Unione Europea e dal Resto del Mondo	0,00	0,00	0,00	0,00
5.0200.06	Riscossione crediti di breve termine a tasso non agevolato da Amministrazione Pubbliche	0,00	0,00	0,00	0,00
5.0200.07	Riscossione crediti di breve termine a tasso non agevolato da Famiglie	0,00	0,00	0,00	0,00
5.0200.08	Riscossione crediti di breve termine a tasso non agevolato da Imprese	0,00	0,00	0,00	0,00
5.0200.09	Riscossione crediti di breve termine a tasso non agevolato da Istituzioni Sociali Private	0,00	0,00	0,00	0,00
5.0200.10	Riscossione crediti di breve termine a tasso non agevolato dall'Unione Europea e dal Resto del Mondo	0,00	0,00	0,00	0,00
5.0300	Tipologia 300: Riscossione crediti di medio-lungo termine	0,00	0,00	0,00	0,00
5.0300.01	Riscossione crediti di medio-lungo termine a tasso agevolato da Amministrazioni Pubbliche	0,00	0,00	0,00	0,00
5.0300.02	Riscossione crediti di medio-lungo termine a tasso agevolato da Famiglie	0,00	0,00	0,00	0,00
5.0300.03	Riscossione crediti di medio-lungo termine a tasso agevolato da Imprese	0,00	0,00	0,00	0,00
5.0300.04	Riscossione crediti di medio-lungo termine a tasso agevolato da Istituzioni Sociali Private	0,00	0,00	0,00	0,00
5.0300.05	Riscossione crediti di medio-lungo termine a tasso agevolato dall'Unione Europea e dal Resto del Mondo	0,00	0,00	0,00	0,00
5.0300.06	Riscossione crediti di medio-lungo termine a tasso non agevolato da Amministrazione Pubbliche	0,00	0,00	0,00	0,00
5.0300.07	Riscossione crediti di medio-lungo termine a tasso non agevolato da Famiglie	0,00	0,00	0,00	0,00
5.0300.08	Riscossione crediti di medio-lungo termine a tasso non agevolato da Imprese	0,00	0,00	0,00	0,00



PROSPETTO DELLE ENTRATE DI BILANCIO PER TITOLI, TIPOLOGIE E CATEGORIE

COMUNE DI SAN LORENZO DORSINO

Esercizio: 2025 - Allegato d) al Rendiconto - Entrate per categorie

CODICE	VOCE	TOTALE		RISCOSSIONI	
		ACCERTAMENTI	di cui entrate non ricorrenti	in c/competenza	in c/residui
5.0300.09	Riscossione crediti di medio-lungo termine a tasso non agevolato da Istituzioni Sociali Private	0,00	0,00	0,00	0,00
5.0300.10	Riscossione crediti di medio-lungo termine a tasso non agevolato dall'Unione Europea e dal Resto del Mondo	0,00	0,00	0,00	0,00
5.0300.11	Riscossione crediti sorti a seguito di escussione di garanzie in favore di Amministrazioni Pubbliche	0,00	0,00	0,00	0,00
5.0300.12	Riscossione crediti sorti a seguito di escussione di garanzie in favore di Famiglie	0,00	0,00	0,00	0,00
5.0300.13	Riscossione crediti sorti a seguito di escussione di garanzie in favore di Imprese	0,00	0,00	0,00	0,00
5.0300.14	Riscossione crediti sorti a seguito di escussione di garanzie in favore di Istituzioni Sociali Private	0,00	0,00	0,00	0,00
5.0300.15	Riscossione crediti sorti a seguito di escussione di garanzie in favore dell'Unione Europea e del Resto del Mondo	0,00	0,00	0,00	0,00
5.0400	Tipologia 400: Altre entrate per riduzione di attività finanziarie	0,00	0,00	0,00	0,00
5.0400.01	Riduzione di altre attività finanziarie verso Amministrazioni Pubbliche	0,00	0,00	0,00	0,00
5.0400.02	Riduzione di altre attività finanziarie verso Famiglie	0,00	0,00	0,00	0,00
5.0400.03	Riduzione di altre attività finanziarie verso Imprese	0,00	0,00	0,00	0,00
5.0400.04	Riduzione di altre attività finanziarie verso Istituzioni Sociali Private	0,00	0,00	0,00	0,00
5.0400.05	Riduzione di altre attività finanziarie verso Unione Europea e Resto del Mondo	0,00	0,00	0,00	0,00
5.0400.06	Prelievi dai conti di tesoreria statale diversi dalla Tesoreria Unica	0,00	0,00	0,00	0,00
5.0400.07	Prelievi da depositi bancari	0,00	0,00	0,00	0,00
5.0400.08	Entrate da derivati di ammortamento	0,00	0,00	0,00	0,00
Totale Titolo 5		0,00	0,00	0,00	0,00



PROSPETTO DELLE ENTRATE DI BILANCIO PER TITOLI, TIPOLOGIE E CATEGORIE

COMUNE DI SAN LORENZO DORSINO

Esercizio: 2025 - Allegato d) al Rendiconto - Entrate per categorie

CODICE	VOCE	TOTALE		RISCOSSIONI	
		ACCERTAMENTI	di cui entrate non ricorrenti	in c/competenza	in c/residui
Accensione prestiti					
6.0100	Tipologia 100: Emissione di titoli obbligazionari	0,00	0,00	0,00	0,00
6.0100.01	Emissioni titoli obbligazionari a breve termine	0,00	0,00	0,00	0,00
6.0100.02	Emissioni titoli obbligazionari a medio-lungo termine	0,00	0,00	0,00	0,00
6.0200	Tipologia 200: Accensione prestiti a breve termine	0,00	0,00	0,00	0,00
6.0200.01	Finanziamenti a breve termine	0,00	0,00	0,00	0,00
6.0200.02	Anticipazioni	0,00	0,00	0,00	0,00
6.0300	Tipologia 300: Accensione mutui e altri finanziamenti a medio lungo termine	0,00	0,00	0,00	0,00
6.0300.01	Finanziamenti a medio lungo termine	0,00	0,00	0,00	0,00
6.0300.02	Accensione prestiti da attualizzazione Contributi Pluriennali	0,00	0,00	0,00	0,00
6.0300.03	Accensione prestiti a seguito di escussione di garanzie	0,00	0,00	0,00	0,00
6.0400	Tipologia 400: Altre forme di indebitamento	0,00	0,00	0,00	0,00
6.0400.02	Accensione Prestiti - Leasing finanziario	0,00	0,00	0,00	0,00
6.0400.03	Accensione Prestiti - Operazioni di cartolarizzazione	0,00	0,00	0,00	0,00
6.0400.04	Accensione Prestiti - Derivati	0,00	0,00	0,00	0,00
Totale Titolo 6		0,00	0,00	0,00	0,00



PROSPETTO DELLE ENTRATE DI BILANCIO PER TITOLI, TIPOLOGIE E CATEGORIE

COMUNE DI SAN LORENZO DORSINO

Esercizio: 2025 - Allegato d) al Rendiconto - Entrate per categorie

CODICE	VOCE	TOTALE		RISCOSSIONI	
		ACCERTAMENTI	di cui entrate non ricorrenti	in c/competenza	in c/residui
<i>Anticipazioni da istituto tesoriere/cassiere</i>					
7.0100	Tipologia 100: Anticipazioni da istituto tesoriere/cassiere	0,00	0,00	0,00	0,00
7.0100.01	Anticipazioni da istituto tesoriere/cassiere	0,00	0,00	0,00	0,00
Totale Titolo 7		0,00	0,00	0,00	0,00



PROSPETTO DELLE ENTRATE DI BILANCIO PER TITOLI, TIPOLOGIE E CATEGORIE

COMUNE DI SAN LORENZO DORSINO

Esercizio: 2025 - Allegato d) al Rendiconto - Entrate per categorie

CODICE	VOCE	TOTALE		RISCOSSIONI	
		ACCERTAMENTI	di cui entrate non ricorrenti	in c/competenza	in c/residui
Entrate per conto terzi e partite di giro					
9.0100	Tipologia 100: Entrate per partite di giro	780.339,56	0,00	778.603,49	1.000,00
9.0100.01	Altre ritenute	594.593,60	0,00	594.593,60	0,00
9.0100.02	Ritenute su redditi da lavoro dipendente	127.793,65	0,00	127.605,51	0,00
9.0100.03	Ritenute su redditi da lavoro autonomo	56.193,35	0,00	55.645,42	0,00
9.0100.04	Finanziamento della gestione sanitaria dalla gestione ordinaria della Regione	0,00	0,00	0,00	0,00
9.0100.99	Altre entrate per partite di giro	1.758,96	0,00	758,96	1.000,00
9.0200	Tipologia 200: Entrate per conto terzi	84.417,69	0,00	50.887,48	1.849,79
9.0200.01	Rimborsi per acquisto di beni e servizi per conto terzi	0,00	0,00	0,00	0,00
9.0200.02	Trasferimenti da Amministrazioni pubbliche per operazioni conto terzi	9.075,55	0,00	2.149,12	117,53
9.0200.03	Trasferimenti da altri settori per operazioni conto terzi	0,00	0,00	0,00	0,00
9.0200.04	Depositi di/presso terzi	55.327,37	0,00	32.267,37	140,00
9.0200.05	Riscossione imposte e tributi per conto terzi	0,00	0,00	0,00	0,00
9.0200.99	Altre entrate per conto terzi	20.014,77	0,00	16.470,99	1.592,26
Totale Titolo 9		864.757,25	0,00	829.490,97	2.849,79
Totale Generale		9.820.253,98	6.643.988,22	5.530.625,99	2.023.241,49



PROSPETTO DELLE SPESE DI BILANCIO PER MISSIONI, PROGRAMMI E MACROAGGREGATI

COMUNE DI SAN LORENZO DORSINO

Esercizio: 2025 Allegato e) al Rendiconto - Spese per macroaggregati

SPESE CORRENTI - IMPEGNI

MISSIONI PROGRAMMI MACROAGGREGATI	Redditi da lavoro dipendente	Imposte e tasse a carico dell'ente	Acquisto di beni e servizi	Trasferimenti correnti	Trasferimenti di tributi (solo per le Regioni)	Fondi perequativi (solo per le Regioni)	Interessi passivi	Altre spese per redditi da capitale	Rimborsi e poste correttive delle entrate	Altre spese correnti	Totale
	101	102	103	104	105	106	107	108	109	110	100
1 Missione 1 Servizi istituzionali, generali e di gestione											
1.01 Organi istituzionali	0,00	5.500,00	80.635,20	0,00	0,00	0,00	0,00	0,00	0,00	6.500,00	92.635,20
1.02 Segreteria generale	99.362,72	2.288,00	76.642,82	1.379,17	0,00	0,00	0,00	0,00	0,00	0,00	179.672,71
1.03 Gestione economica, finanziaria, programmazione e provveditorato	167.489,54	12.580,62	76.716,55	0,00	0,00	0,00	0,00	0,00	16.000,00	1.030,00	273.816,71
1.04 Gestione delle entrate tributarie e servizi fiscali	0,00	0,00	0,00	0,00	0,00	0,00	0,00	0,00	2.794,83	0,00	2.794,83
1.05 Gestione dei beni demaniali e patrimoniali	0,00	0,00	3.974,03	2.395,93	0,00	0,00	0,00	0,00	0,00	34.210,00	40.579,96
1.06 Ufficio tecnico	253.075,12	17.258,44	13.511,48	0,00	0,00	0,00	0,00	0,00	0,00	0,00	283.845,04
1.07 Elezioni e consultazioni popolari - Anagrafe e stato civile	90.333,80	5.748,52	8.968,17	0,00	0,00	0,00	0,00	0,00	0,00	0,00	105.050,49
1.08 Statistica e sistemi informativi	0,00	0,00	0,00	0,00	0,00	0,00	0,00	0,00	0,00	0,00	0,00
1.09 Assistenza tecnico-amministrativa agli enti locali	0,00	0,00	0,00	0,00	0,00	0,00	0,00	0,00	0,00	0,00	0,00
1.10 Risorse umane	35.779,70	0,00	9.765,83	3.832,10	0,00	0,00	0,00	0,00	0,00	6.291,52	55.669,15
1.11 Altri servizi generali	0,00	162,50	0,00	0,00	0,00	0,00	0,00	0,00	0,00	2.843,00	3.005,50
1.12 Politica regionale unitaria per i servizi istituzionali, generali e di gestione (solo per le Regioni)	0,00	0,00	0,00	0,00	0,00	0,00	0,00	0,00	0,00	0,00	0,00
Totale Missione 1 Servizi istituzionali, generali e di gestione	646.040,88	43.538,08	270.214,08	7.607,20	0,00	0,00	0,00	0,00	18.794,83	50.874,52	1.037.069,59
2 Missione 2 Giustizia											
2.01 Uffici giudiziari	0,00	0,00	0,00	0,00	0,00	0,00	0,00	0,00	0,00	0,00	0,00
2.02 Casa circondariale e altri servizi	0,00	0,00	0,00	0,00	0,00	0,00	0,00	0,00	0,00	0,00	0,00
2.03 Politica regionale unitaria per la giustizia (solo per le Regioni)	0,00	0,00	0,00	0,00	0,00	0,00	0,00	0,00	0,00	0,00	0,00
Totale Missione 2 Giustizia	0,00	0,00	0,00	0,00	0,00	0,00	0,00	0,00	0,00	0,00	0,00
3 Missione 3 Ordine pubblico e sicurezza											
3.01 Polizia locale e amministrativa	0,00	0,00	0,00	18.028,14	0,00	0,00	0,00	0,00	0,00	0,00	18.028,14
3.02 Sistema integrato di sicurezza urbana	0,00	0,00	0,00	0,00	0,00	0,00	0,00	0,00	0,00	0,00	0,00
3.03 Politica regionale unitaria per l'ordine pubblico e la sicurezza (solo per le Regioni)	0,00	0,00	0,00	0,00	0,00	0,00	0,00	0,00	0,00	0,00	0,00
Totale Missione 3 Ordine pubblico e sicurezza	0,00	0,00	0,00	18.028,14	0,00	0,00	0,00	0,00	0,00	0,00	18.028,14



PROSPETTO DELLE SPESE DI BILANCIO PER MISSIONI, PROGRAMMI E MACROAGGREGATI

COMUNE DI SAN LORENZO DORSINO

Esercizio: 2025 Allegato e) al Rendiconto - Spese per macroaggregati

SPESE CORRENTI - IMPEGNI

MISSIONI PROGRAMMI MACROAGGREGATI	Redditi da lavoro dipendente	Imposte e tasse a carico dell'ente	Acquisto di beni e servizi	Trasferimenti correnti	Trasferimenti di tributi (solo per le Regioni)	Fondi perequativi (solo per le Regioni)	Interessi passivi	Altre spese per redditi da capitale	Rimborsi e poste correttive delle entrate	Altre spese correnti	Totale
	101	102	103	104	105	106	107	108	109	110	100
4 Missione 4 Istruzione e diritto allo studio											
4.01 Istruzione prescolastica	0,00	0,00	0,00	0,00	0,00	0,00	0,00	0,00	0,00	0,00	0,00
4.02 Altri ordini di istruzione non universitaria	0,00	0,00	44.893,90	13.560,98	0,00	0,00	0,00	0,00	0,00	0,00	58.454,88
4.03 Edilizia scolastica (solo per le Regioni)	0,00	0,00	0,00	0,00	0,00	0,00	0,00	0,00	0,00	0,00	0,00
4.04 Istruzione universitaria	0,00	0,00	0,00	0,00	0,00	0,00	0,00	0,00	0,00	0,00	0,00
4.05 Istruzione tecnica superiore	0,00	0,00	0,00	0,00	0,00	0,00	0,00	0,00	0,00	0,00	0,00
4.06 Servizi ausiliari all'istruzione	0,00	0,00	0,00	0,00	0,00	0,00	0,00	0,00	0,00	0,00	0,00
4.07 Diritto allo studio	0,00	0,00	0,00	0,00	0,00	0,00	0,00	0,00	0,00	0,00	0,00
4.08 Politica regionale unitaria per l'istruzione e il diritto allo studio (solo per le Regioni)	0,00	0,00	0,00	0,00	0,00	0,00	0,00	0,00	0,00	0,00	0,00
Totale Missione 4 Istruzione e diritto allo studio	0,00	0,00	44.893,90	13.560,98	0,00	0,00	0,00	0,00	0,00	0,00	58.454,88
5 Missione 5 Tutela e valorizzazione dei beni e delle attività culturali											
5.01 Valorizzazione dei beni di interesse storico.	0,00	0,00	0,00	0,00	0,00	0,00	0,00	0,00	0,00	0,00	0,00
5.02 Attività culturali e interventi diversi nel settore culturale	0,00	0,00	22.093,86	53.046,83	0,00	0,00	0,00	0,00	0,00	0,00	75.140,69
5.03 Politica regionale unitaria per la tutela dei beni e delle attività culturali (solo per le Regioni)	0,00	0,00	0,00	0,00	0,00	0,00	0,00	0,00	0,00	0,00	0,00
Totale Missione 5 Tutela e valorizzazione dei beni e delle attività culturali	0,00	0,00	22.093,86	53.046,83	0,00	0,00	0,00	0,00	0,00	0,00	75.140,69
6 Missione 6 Politiche giovanili, sport e tempo libero											
6.01 Sport e tempo libero	0,00	0,00	168.912,98	1.860,81	0,00	0,00	0,00	0,00	0,00	0,00	170.773,79
6.02 Giovani	0,00	0,00	0,00	33.817,97	0,00	0,00	0,00	0,00	0,00	0,00	33.817,97
6.03 Politica regionale unitaria per i giovani, lo sport e il tempo libero (solo per le Regioni)	0,00	0,00	0,00	0,00	0,00	0,00	0,00	0,00	0,00	0,00	0,00
Totale Missione 6 Politiche giovanili, sport e tempo libero	0,00	0,00	168.912,98	35.678,78	0,00	0,00	0,00	0,00	0,00	0,00	204.591,76
7 Missione 7 Turismo											
7.01 Sviluppo e valorizzazione del turismo	0,00	0,00	15.780,07	12.209,00	0,00	0,00	0,00	0,00	0,00	0,00	27.989,07
7.02 Politica regionale unitaria per il turismo (solo per le Regioni)	0,00	0,00	0,00	0,00	0,00	0,00	0,00	0,00	0,00	0,00	0,00



PROSPETTO DELLE SPESE DI BILANCIO PER MISSIONI, PROGRAMMI E MACROAGGREGATI

COMUNE DI SAN LORENZO DORSINO

Esercizio: 2025 Allegato e) al Rendiconto - Spese per macroaggregati

SPESE CORRENTI - IMPEGNI

MISSIONI PROGRAMMI MACROAGGREGATI	Redditi da lavoro dipendente	Imposte e tasse a carico dell'ente	Acquisto di beni e servizi	Trasferimenti correnti	Trasferimenti di tributi (solo per le Regioni)	Fondi perequativi (solo per le Regioni)	Interessi passivi	Altre spese per redditi da capitale	Rimborsi e poste correttive delle entrate	Altre spese correnti	Totale
	101	102	103	104	105	106	107	108	109	110	100
Totale Missione 7 Turismo	0,00	0,00	15.780,07	12.209,00	0,00	0,00	0,00	0,00	0,00	0,00	27.989,07
8 Missione 8 Assetto del territorio ed edilizia abitativa											
8.01 Urbanistica e assetto del territorio	0,00	0,00	0,00	0,00	0,00	0,00	0,00	0,00	0,00	0,00	0,00
8.02 Edilizia residenziale pubblica e locale e piani di edilizia economico-popolare	0,00	0,00	0,00	0,00	0,00	0,00	0,00	0,00	0,00	0,00	0,00
8.03 Politica regionale unitaria per l'assetto del territorio e l'edilizia abitativa (solo per le Regioni)	0,00	0,00	0,00	0,00	0,00	0,00	0,00	0,00	0,00	0,00	0,00
Totale Missione 8 Assetto del territorio ed edilizia abitativa	0,00	0,00	0,00	0,00	0,00	0,00	0,00	0,00	0,00	0,00	0,00
9 Missione 9 Sviluppo sostenibile e tutela del territorio e dell'ambiente											
9.01 Difesa del suolo	0,00	0,00	0,00	0,00	0,00	0,00	0,00	0,00	0,00	0,00	0,00
9.02 Tutela, valorizzazione e recupero ambientale	0,00	0,00	7.415,87	8.034,00	0,00	0,00	0,00	0,00	0,00	0,00	15.449,87
9.03 Rifiuti	0,00	0,00	2.500,00	0,00	0,00	0,00	0,00	0,00	0,00	0,00	2.500,00
9.04 Servizio idrico integrato	0,00	3.708,50	46.955,16	89.481,79	0,00	0,00	0,00	0,00	0,00	0,00	140.145,45
9.05 Aree protette, parchi naturali, protezione naturalistica e forestazione	0,00	0,00	210.000,00	2.018,00	0,00	0,00	0,00	0,00	0,00	0,00	212.018,00
9.06 Tutela e valorizzazione delle risorse idriche	0,00	0,00	0,00	0,00	0,00	0,00	0,00	0,00	0,00	0,00	0,00
9.07 Sviluppo sostenibile territorio montano piccoli Comuni	0,00	0,00	0,00	0,00	0,00	0,00	0,00	0,00	0,00	0,00	0,00
9.08 Qualità dell'aria e riduzione dell'inquinamento	0,00	0,00	0,00	0,00	0,00	0,00	0,00	0,00	0,00	0,00	0,00
9.09 Politica regionale unitaria per lo sviluppo sostenibile e la tutela del territorio e l'ambiente (solo per le Regioni)	0,00	0,00	0,00	0,00	0,00	0,00	0,00	0,00	0,00	0,00	0,00
Totale Missione 9 Sviluppo sostenibile e tutela del territorio e dell'ambiente	0,00	3.708,50	266.871,03	99.533,79	0,00	0,00	0,00	0,00	0,00	0,00	370.113,32
10 Missione 10 Trasporti e diritto alla mobilità											
10.01 Trasporto ferroviario	0,00	0,00	0,00	0,00	0,00	0,00	0,00	0,00	0,00	0,00	0,00
10.02 Trasporto pubblico locale	0,00	0,00	0,00	5.246,52	0,00	0,00	0,00	0,00	0,00	0,00	5.246,52
10.03 Trasporto per vie d'acqua	0,00	0,00	0,00	0,00	0,00	0,00	0,00	0,00	0,00	0,00	0,00
10.04 Altre modalità di trasporto	0,00	0,00	0,00	0,00	0,00	0,00	0,00	0,00	0,00	0,00	0,00
10.05 Viabilità e infrastrutture stradali	0,00	0,00	113.749,16	0,00	0,00	0,00	0,00	0,00	0,00	0,00	113.749,16



PROSPETTO DELLE SPESE DI BILANCIO PER MISSIONI, PROGRAMMI E MACROAGGREGATI

COMUNE DI SAN LORENZO DORSINO

Esercizio: 2025 Allegato e) al Rendiconto - Spese per macroaggregati

SPESE CORRENTI - IMPEGNI

MISSIONI PROGRAMMI MACROAGGREGATI	Redditi da lavoro dipendente	Imposte e tasse a carico dell'ente	Acquisto di beni e servizi	Trasferimenti correnti	Trasferimenti di tributi (solo per le Regioni)	Fondi perequativi (solo per le Regioni)	Interessi passivi	Altre spese per redditi da capitale	Rimborsi e poste correttive delle entrate	Altre spese correnti	Totale
	101	102	103	104	105	106	107	108	109	110	100
10.06 Politica regionale unitaria per i trasporti e il diritto alla mobilità (solo per le Regioni)	0,00	0,00	0,00	0,00	0,00	0,00	0,00	0,00	0,00	0,00	0,00
Totale Missione 10 Trasporti e diritto alla mobilità	0,00	0,00	113.749,16	5.246,52	0,00	0,00	0,00	0,00	0,00	0,00	118.995,68
11 Missione 11 Soccorso civile											
11.01 Sistema di protezione civile	0,00	0,00	0,00	7.000,00	0,00	0,00	0,00	0,00	0,00	0,00	7.000,00
11.02 Interventi a seguito di calamità naturali	0,00	0,00	0,00	0,00	0,00	0,00	0,00	0,00	0,00	0,00	0,00
11.03 Politica regionale unitaria per il soccorso e la protezione civile (solo per le Regioni)	0,00	0,00	0,00	0,00	0,00	0,00	0,00	0,00	0,00	0,00	0,00
Totale Missione 11 Soccorso civile	0,00	0,00	0,00	7.000,00	0,00	0,00	0,00	0,00	0,00	0,00	7.000,00
12 Missione 12 Diritti sociali, politiche sociali e famiglia											
12.01 Interventi per l'infanzia e i minori e per asili nido	0,00	0,00	17.900,00	21.610,72	0,00	0,00	0,00	0,00	0,00	0,00	39.510,72
12.02 Interventi per la disabilità	0,00	0,00	0,00	0,00	0,00	0,00	0,00	0,00	0,00	0,00	0,00
12.03 Interventi per gli anziani	0,00	0,00	0,00	0,00	0,00	0,00	0,00	0,00	0,00	0,00	0,00
12.04 Interventi per soggetti a rischio di esclusione sociale	0,00	0,00	0,00	35.000,00	0,00	0,00	0,00	0,00	0,00	0,00	35.000,00
12.05 Interventi per le famiglie	0,00	0,00	0,00	0,00	0,00	0,00	0,00	0,00	0,00	0,00	0,00
12.06 Interventi per il diritto alla casa	0,00	0,00	0,00	0,00	0,00	0,00	0,00	0,00	0,00	0,00	0,00
12.07 Programmazione e governo della rete dei servizi sociosanitari e sociali	0,00	0,00	0,00	0,00	0,00	0,00	0,00	0,00	0,00	0,00	0,00
12.08 Cooperazione e associazionismo	0,00	0,00	0,00	0,00	0,00	0,00	0,00	0,00	0,00	0,00	0,00
12.09 Servizio necroscopico e cimiteriale	0,00	0,00	1.900,00	0,00	0,00	0,00	0,00	0,00	0,00	1.750,00	3.650,00
12.10 Politica regionale unitaria per i diritti sociali e la famiglia (solo per le Regioni)	0,00	0,00	0,00	0,00	0,00	0,00	0,00	0,00	0,00	0,00	0,00
Totale Missione 12 Diritti sociali, politiche sociali e famiglia	0,00	0,00	19.800,00	56.610,72	0,00	0,00	0,00	0,00	0,00	1.750,00	78.160,72
13 Missione 13 Tutela della salute											
13.01 Servizio sanitario regionale - finanziamento ordinario corrente per la garanzia dei LEA	0,00	0,00	0,00	0,00	0,00	0,00	0,00	0,00	0,00	0,00	0,00
13.02 Servizio sanitario regionale - finanziamento aggiuntivo corrente per livelli di assistenza superiori ai LEA	0,00	0,00	0,00	0,00	0,00	0,00	0,00	0,00	0,00	0,00	0,00
13.03 Servizio sanitario regionale - finanziamento aggiuntivo	0,00	0,00	0,00	0,00	0,00	0,00	0,00	0,00	0,00	0,00	0,00



PROSPETTO DELLE SPESE DI BILANCIO PER MISSIONI, PROGRAMMI E MACROAGGREGATI

COMUNE DI SAN LORENZO DORSINO

Esercizio: 2025 Allegato e) al Rendiconto - Spese per macroaggregati

SPESE CORRENTI - IMPEGNI

MISSIONI PROGRAMMI MACROAGGREGATI	Redditi da lavoro dipendente	Imposte e tasse a carico dell'ente	Acquisto di beni e servizi	Trasferimenti correnti	Trasferimenti di tributi (solo per le Regioni)	Fondi perequativi (solo per le Regioni)	Interessi passivi	Altre spese per redditi da capitale	Rimborsi e poste correttive delle entrate	Altre spese correnti	Totale
	101	102	103	104	105	106	107	108	109	110	100
corrente per la copertura dello squilibrio di bilancio corrente											
13.06 Servizio sanitario regionale - restituzione maggiori gettiti SSN	0,00	0,00	0,00	0,00	0,00	0,00	0,00	0,00	0,00	0,00	0,00
13.07 Ulteriori spese in materia sanitaria	0,00	0,00	0,00	0,00	0,00	0,00	0,00	0,00	0,00	0,00	0,00
13.08 Politica regionale unitaria per la tutela della salute (solo per le Regioni)	0,00	0,00	0,00	0,00	0,00	0,00	0,00	0,00	0,00	0,00	0,00
Totale Missione 13 Tutela della salute	0,00	0,00	0,00	0,00	0,00	0,00	0,00	0,00	0,00	0,00	0,00
14 Missione 14 Sviluppo economico e competitività											
14.01 Industria PMI e Artigianato	0,00	0,00	0,00	0,00	0,00	0,00	0,00	0,00	0,00	0,00	0,00
14.02 Commercio - reti distributive - tutela dei consumatori	0,00	0,00	0,00	0,00	0,00	0,00	0,00	0,00	0,00	0,00	0,00
14.03 Ricerca e innovazione	0,00	0,00	0,00	0,00	0,00	0,00	0,00	0,00	0,00	0,00	0,00
14.04 Reti e altri servizi di pubblica utilità	0,00	0,00	0,00	0,00	0,00	0,00	0,00	0,00	0,00	0,00	0,00
14.05 Politica regionale unitaria per lo sviluppo economico e la competitività (solo per le Regioni)	0,00	0,00	0,00	0,00	0,00	0,00	0,00	0,00	0,00	0,00	0,00
Totale Missione 14 Sviluppo economico e competitività	0,00	0,00	0,00	0,00	0,00	0,00	0,00	0,00	0,00	0,00	0,00
15 Missione 15 Politiche per il lavoro e la formazione professionale											
15.01 Servizi per lo sviluppo del mercato del lavoro	0,00	0,00	0,00	0,00	0,00	0,00	0,00	0,00	0,00	0,00	0,00
15.02 Formazione professionale	0,00	0,00	0,00	0,00	0,00	0,00	0,00	0,00	0,00	0,00	0,00
15.03 Sostegno all'occupazione	0,00	0,00	0,00	0,00	0,00	0,00	0,00	0,00	0,00	0,00	0,00
15.04 Politica regionale unitaria per il lavoro e la formazione professionale (solo per le Regioni)	0,00	0,00	0,00	0,00	0,00	0,00	0,00	0,00	0,00	0,00	0,00
Totale Missione 15 Politiche per il lavoro e la formazione professionale	0,00	0,00	0,00	0,00	0,00	0,00	0,00	0,00	0,00	0,00	0,00
16 Missione 16 Agricoltura, politiche agroalimentari e pesca											
16.01 Sviluppo del settore agricolo e del sistema agroalimentare	0,00	0,00	0,00	13.902,15	0,00	0,00	0,00	0,00	0,00	0,00	13.902,15
16.02 Caccia e pesca	0,00	0,00	0,00	0,00	0,00	0,00	0,00	0,00	0,00	0,00	0,00
16.03 Politica regionale unitaria per l'agricoltura, i sistemi agroalimentari, la caccia e la pesca (solo per le Regioni)	0,00	0,00	0,00	0,00	0,00	0,00	0,00	0,00	0,00	0,00	0,00



PROSPETTO DELLE SPESE DI BILANCIO PER MISSIONI, PROGRAMMI E MACROAGGREGATI

COMUNE DI SAN LORENZO DORSINO

Esercizio: 2025 Allegato e) al Rendiconto - Spese per macroaggregati

SPESE CORRENTI - IMPEGNI

MISSIONI PROGRAMMI MACROAGGREGATI	Redditi da lavoro dipendente	Imposte e tasse a carico dell'ente	Acquisto di beni e servizi	Trasferimenti correnti	Trasferimenti di tributi (solo per le Regioni)	Fondi perequativi (solo per le Regioni)	Interessi passivi	Altre spese per redditi da capitale	Rimborsi e poste correttive delle entrate	Altre spese correnti	Totale
	101	102	103	104	105	106	107	108	109	110	100
Totale Missione 16 Agricoltura, politiche agroalimentari e pesca	0,00	0,00	0,00	13.902,15	0,00	0,00	0,00	0,00	0,00	0,00	13.902,15
17 Missione 17 Energia e diversificazione delle fonti energetiche											
17.01 Fonti energetiche	0,00	0,00	8.748,12	0,00	0,00	0,00	4.379,11	0,00	0,00	0,00	13.127,23
17.02 Politica regionale unitaria per l'energia e la diversificazione delle fonti energetiche (solo per le Regioni)	0,00	0,00	0,00	0,00	0,00	0,00	0,00	0,00	0,00	0,00	0,00
Totale Missione 17 Energia e diversificazione delle fonti energetiche	0,00	0,00	8.748,12	0,00	0,00	0,00	4.379,11	0,00	0,00	0,00	13.127,23
18 Missione 18 Relazioni con le altre autonomie territoriali e locali											
18.01 Relazioni finanziarie con le altre autonomie territoriali	0,00	0,00	0,00	0,00	0,00	0,00	0,00	0,00	5.441,06	0,00	5.441,06
18.02 Politica regionale unitaria per le relazioni con le altre autonomie territoriali e locali (solo per le Regioni)	0,00	0,00	0,00	0,00	0,00	0,00	0,00	0,00	0,00	0,00	0,00
Totale Missione 18 Relazioni con le altre autonomie territoriali e locali	0,00	0,00	0,00	0,00	0,00	0,00	0,00	0,00	5.441,06	0,00	5.441,06
19 Missione 19 Relazioni internazionali											
19.01 Relazioni internazionali e Cooperazione allo sviluppo	0,00	0,00	0,00	0,00	0,00	0,00	0,00	0,00	0,00	0,00	0,00
19.02 Cooperazione territoriale (solo per le Regioni)	0,00	0,00	0,00	0,00	0,00	0,00	0,00	0,00	0,00	0,00	0,00
Totale Missione 19 Relazioni internazionali	0,00	0,00	0,00	0,00	0,00	0,00	0,00	0,00	0,00	0,00	0,00
20 Missione 20 Fondi e accantonamenti											
20.01 Fondo di riserva	0,00	0,00	0,00	0,00	0,00	0,00	0,00	0,00	0,00	0,00	0,00
20.02 Fondo crediti di dubbia esigibilità	0,00	0,00	0,00	0,00	0,00	0,00	0,00	0,00	0,00	0,00	0,00
20.03 Altri Fondi	0,00	0,00	0,00	0,00	0,00	0,00	0,00	0,00	0,00	0,00	0,00
Totale Missione 20 Fondi e accantonamenti	0,00	0,00	0,00	0,00	0,00	0,00	0,00	0,00	0,00	0,00	0,00
50 Missione 50 Debito pubblico											
50.01 Quota interessi ammortamento mutui e prestiti obbligazionari	0,00	0,00	0,00	0,00	0,00	0,00	0,00	0,00	0,00	0,00	0,00



PROSPETTO DELLE SPESE DI BILANCIO PER MISSIONI, PROGRAMMI E MACROAGGREGATI

COMUNE DI SAN LORENZO DORSINO

Esercizio: 2025 Allegato e) al Rendiconto - Spese per macroaggregati

SPESE CORRENTI - IMPEGNI

MISSIONI PROGRAMMI\MACROAGGREGATI	Redditi da lavoro dipendente	Imposte e tasse a carico dell'ente	Acquisto di beni e servizi	Trasferimenti correnti	Trasferimenti di tributi (solo per le Regioni)	Fondi perequativi (solo per le Regioni)	Interessi passivi	Altre spese per redditi da capitale	Rimborsi e poste correttive delle entrate	Altre spese correnti	Totale
	101	102	103	104	105	106	107	108	109	110	100
Totale Missione 50 Debito pubblico	0,00	0,00	0,00	0,00	0,00	0,00	0,00	0,00	0,00	0,00	0,00
60 Missione 60 Anticipazioni finanziarie											
60.01 Restituzione anticipazione di tesoreria	0,00	0,00	0,00	0,00	0,00	0,00	0,00	0,00	0,00	0,00	0,00
Totale Missione 60 Anticipazioni finanziarie	0,00	0,00	0,00	0,00	0,00	0,00	0,00	0,00	0,00	0,00	0,00
Totale Generale	646.040,88	47.246,58	931.063,20	322.424,11	0,00	0,00	4.379,11	0,00	24.235,89	52.624,52	2.028.014,29



PROSPETTO DELLE SPESE DI BILANCIO PER MISSIONI, PROGRAMMI E MACROAGGREGATI

COMUNE DI SAN LORENZO DORSINO

Esercizio: 2025 Allegato e) al Rendiconto - Spese per macroaggregati

SPESE CORRENTI - PAGAMENTI IN C/COMPETENZA

MISSIONI PROGRAMMI MACROAGGREGATI	Redditi da lavoro dipendente	Imposte e tasse a carico dell'ente	Acquisto di beni e servizi	Trasferimenti correnti	Trasferimenti di tributi (solo per le Regioni)	Fondi perequativi (solo per le Regioni)	Interessi passivi	Altre spese per redditi da capitale	Rimborsi e poste correttive delle entrate	Altre spese correnti	Totale
	101	102	103	104	105	106	107	108	109	110	100
1 Missione 1 Servizi istituzionali, generali e di gestione											
1.01 Organi istituzionali	0,00	4.670,31	67.551,18	0,00	0,00	0,00	0,00	0,00	0,00	6.500,00	78.721,49
1.02 Segreteria generale	39.758,63	2.023,82	56.392,30	1.326,48	0,00	0,00	0,00	0,00	0,00	0,00	99.501,23
1.03 Gestione economica, finanziaria, programmazione e provveditorato	151.563,50	11.162,55	61.072,14	0,00	0,00	0,00	0,00	0,00	0,00	1.030,00	224.828,19
1.04 Gestione delle entrate tributarie e servizi fiscali	0,00	0,00	0,00	0,00	0,00	0,00	0,00	0,00	2.794,83	0,00	2.794,83
1.05 Gestione dei beni demaniali e patrimoniali	0,00	0,00	1.537,20	2.395,93	0,00	0,00	0,00	0,00	0,00	34.210,00	38.143,13
1.06 Ufficio tecnico	243.172,34	14.817,56	10.317,73	0,00	0,00	0,00	0,00	0,00	0,00	0,00	268.307,63
1.07 Elezioni e consultazioni popolari - Anagrafe e stato civile	82.763,80	4.994,91	6.849,67	0,00	0,00	0,00	0,00	0,00	0,00	0,00	94.608,38
1.08 Statistica e sistemi informativi	0,00	0,00	0,00	0,00	0,00	0,00	0,00	0,00	0,00	0,00	0,00
1.09 Assistenza tecnico-amministrativa agli enti locali	0,00	0,00	0,00	0,00	0,00	0,00	0,00	0,00	0,00	0,00	0,00
1.10 Risorse umane	18.666,01	0,00	4.906,56	3.832,10	0,00	0,00	0,00	0,00	0,00	6.203,52	33.608,19
1.11 Altri servizi generali	0,00	162,50	0,00	0,00	0,00	0,00	0,00	0,00	0,00	2.843,00	3.005,50
1.12 Politica regionale unitaria per i servizi istituzionali, generali e di gestione (solo per le Regioni)	0,00	0,00	0,00	0,00	0,00	0,00	0,00	0,00	0,00	0,00	0,00
Totale Missione 1 Servizi istituzionali, generali e di gestione	535.924,28	37.831,65	208.626,78	7.554,51	0,00	0,00	0,00	0,00	2.794,83	50.786,52	843.518,57
2 Missione 2 Giustizia											
2.01 Uffici giudiziari	0,00	0,00	0,00	0,00	0,00	0,00	0,00	0,00	0,00	0,00	0,00
2.02 Casa circondariale e altri servizi	0,00	0,00	0,00	0,00	0,00	0,00	0,00	0,00	0,00	0,00	0,00
2.03 Politica regionale unitaria per la giustizia (solo per le Regioni)	0,00	0,00	0,00	0,00	0,00	0,00	0,00	0,00	0,00	0,00	0,00
Totale Missione 2 Giustizia	0,00	0,00	0,00	0,00	0,00	0,00	0,00	0,00	0,00	0,00	0,00
3 Missione 3 Ordine pubblico e sicurezza											
3.01 Polizia locale e amministrativa	0,00	0,00	0,00	10.539,44	0,00	0,00	0,00	0,00	0,00	0,00	10.539,44
3.02 Sistema integrato di sicurezza urbana	0,00	0,00	0,00	0,00	0,00	0,00	0,00	0,00	0,00	0,00	0,00
3.03 Politica regionale unitaria per l'ordine pubblico e la sicurezza (solo per le Regioni)	0,00	0,00	0,00	0,00	0,00	0,00	0,00	0,00	0,00	0,00	0,00
Totale Missione 3 Ordine pubblico e sicurezza	0,00	0,00	0,00	10.539,44	0,00	0,00	0,00	0,00	0,00	0,00	10.539,44



PROSPETTO DELLE SPESE DI BILANCIO PER MISSIONI, PROGRAMMI E MACROAGGREGATI

COMUNE DI SAN LORENZO DORSINO

Esercizio: 2025 Allegato e) al Rendiconto - Spese per macroaggregati

SPESE CORRENTI - PAGAMENTI IN C/COMPETENZA

MISSIONI PROGRAMMI MACROAGGREGATI	Redditi da lavoro dipendente	Imposte e tasse a carico dell'ente	Acquisto di beni e servizi	Trasferimenti correnti	Trasferimenti di tributi (solo per le Regioni)	Fondi perequativi (solo per le Regioni)	Interessi passivi	Altre spese per redditi da capitale	Rimborsi e poste correttive delle entrate	Altre spese correnti	Totale
	101	102	103	104	105	106	107	108	109	110	100
4 Missione 4 Istruzione e diritto allo studio											
4.01 Istruzione prescolastica	0,00	0,00	0,00	0,00	0,00	0,00	0,00	0,00	0,00	0,00	0,00
4.02 Altri ordini di istruzione non universitaria	0,00	0,00	35.653,72	6.780,49	0,00	0,00	0,00	0,00	0,00	0,00	42.434,21
4.03 Edilizia scolastica (solo per le Regioni)	0,00	0,00	0,00	0,00	0,00	0,00	0,00	0,00	0,00	0,00	0,00
4.04 Istruzione universitaria	0,00	0,00	0,00	0,00	0,00	0,00	0,00	0,00	0,00	0,00	0,00
4.05 Istruzione tecnica superiore	0,00	0,00	0,00	0,00	0,00	0,00	0,00	0,00	0,00	0,00	0,00
4.06 Servizi ausiliari all'istruzione	0,00	0,00	0,00	0,00	0,00	0,00	0,00	0,00	0,00	0,00	0,00
4.07 Diritto allo studio	0,00	0,00	0,00	0,00	0,00	0,00	0,00	0,00	0,00	0,00	0,00
4.08 Politica regionale unitaria per l'istruzione e il diritto allo studio (solo per le Regioni)	0,00	0,00	0,00	0,00	0,00	0,00	0,00	0,00	0,00	0,00	0,00
Totale Missione 4 Istruzione e diritto allo studio	0,00	0,00	35.653,72	6.780,49	0,00	0,00	0,00	0,00	0,00	0,00	42.434,21
5 Missione 5 Tutela e valorizzazione dei beni e delle attività culturali											
5.01 Valorizzazione dei beni di interesse storico.	0,00	0,00	0,00	0,00	0,00	0,00	0,00	0,00	0,00	0,00	0,00
5.02 Attività culturali e interventi diversi nel settore culturale	0,00	0,00	13.436,14	21.909,67	0,00	0,00	0,00	0,00	0,00	0,00	35.345,81
5.03 Politica regionale unitaria per la tutela dei beni e delle attività culturali (solo per le Regioni)	0,00	0,00	0,00	0,00	0,00	0,00	0,00	0,00	0,00	0,00	0,00
Totale Missione 5 Tutela e valorizzazione dei beni e delle attività culturali	0,00	0,00	13.436,14	21.909,67	0,00	0,00	0,00	0,00	0,00	0,00	35.345,81
6 Missione 6 Politiche giovanili, sport e tempo libero											
6.01 Sport e tempo libero	0,00	0,00	112.970,18	1.860,81	0,00	0,00	0,00	0,00	0,00	0,00	114.830,99
6.02 Giovani	0,00	0,00	0,00	10.690,50	0,00	0,00	0,00	0,00	0,00	0,00	10.690,50
6.03 Politica regionale unitaria per i giovani, lo sport e il tempo libero (solo per le Regioni)	0,00	0,00	0,00	0,00	0,00	0,00	0,00	0,00	0,00	0,00	0,00
Totale Missione 6 Politiche giovanili, sport e tempo libero	0,00	0,00	112.970,18	12.551,31	0,00	0,00	0,00	0,00	0,00	0,00	125.521,49
7 Missione 7 Turismo											
7.01 Sviluppo e valorizzazione del turismo	0,00	0,00	0,00	8.000,00	0,00	0,00	0,00	0,00	0,00	0,00	8.000,00
7.02 Politica regionale unitaria per il turismo (solo per le Regioni)	0,00	0,00	0,00	0,00	0,00	0,00	0,00	0,00	0,00	0,00	0,00



PROSPETTO DELLE SPESE DI BILANCIO PER MISSIONI, PROGRAMMI E MACROAGGREGATI

COMUNE DI SAN LORENZO DORSINO

Esercizio: 2025 Allegato e) al Rendiconto - Spese per macroaggregati

SPESE CORRENTI - PAGAMENTI IN C/COMPETENZA

MISSIONI PROGRAMMI MACROAGGREGATI	Redditi da lavoro dipendente	Imposte e tasse a carico dell'ente	Acquisto di beni e servizi	Trasferimenti correnti	Trasferimenti di tributi (solo per le Regioni)	Fondi perequativi (solo per le Regioni)	Interessi passivi	Altre spese per redditi da capitale	Rimborsi e poste correttive delle entrate	Altre spese correnti	Totale
	101	102	103	104	105	106	107	108	109	110	100
Totale Missione 7 Turismo	0,00	0,00	0,00	8.000,00	0,00	0,00	0,00	0,00	0,00	0,00	8.000,00
8 Missione 8 Assetto del territorio ed edilizia abitativa											
8.01 Urbanistica e assetto del territorio	0,00	0,00	0,00	0,00	0,00	0,00	0,00	0,00	0,00	0,00	0,00
8.02 Edilizia residenziale pubblica e locale e piani di edilizia economico-popolare	0,00	0,00	0,00	0,00	0,00	0,00	0,00	0,00	0,00	0,00	0,00
8.03 Politica regionale unitaria per l'assetto del territorio e l'edilizia abitativa (solo per le Regioni)	0,00	0,00	0,00	0,00	0,00	0,00	0,00	0,00	0,00	0,00	0,00
Totale Missione 8 Assetto del territorio ed edilizia abitativa	0,00	0,00	0,00	0,00	0,00	0,00	0,00	0,00	0,00	0,00	0,00
9 Missione 9 Sviluppo sostenibile e tutela del territorio e dell'ambiente											
9.01 Difesa del suolo	0,00	0,00	0,00	0,00	0,00	0,00	0,00	0,00	0,00	0,00	0,00
9.02 Tutela, valorizzazione e recupero ambientale	0,00	0,00	5.391,53	0,00	0,00	0,00	0,00	0,00	0,00	0,00	5.391,53
9.03 Rifiuti	0,00	0,00	2.068,68	0,00	0,00	0,00	0,00	0,00	0,00	0,00	2.068,68
9.04 Servizio idrico integrato	0,00	3.708,50	12.132,46	89.481,79	0,00	0,00	0,00	0,00	0,00	0,00	105.322,75
9.05 Aree protette, parchi naturali, protezione naturalistica e forestazione	0,00	0,00	153.490,69	0,00	0,00	0,00	0,00	0,00	0,00	0,00	153.490,69
9.06 Tutela e valorizzazione delle risorse idriche	0,00	0,00	0,00	0,00	0,00	0,00	0,00	0,00	0,00	0,00	0,00
9.07 Sviluppo sostenibile territorio montano piccoli Comuni	0,00	0,00	0,00	0,00	0,00	0,00	0,00	0,00	0,00	0,00	0,00
9.08 Qualità dell'aria e riduzione dell'inquinamento	0,00	0,00	0,00	0,00	0,00	0,00	0,00	0,00	0,00	0,00	0,00
9.09 Politica regionale unitaria per lo sviluppo sostenibile e la tutela del territorio e l'ambiente (solo per le Regioni)	0,00	0,00	0,00	0,00	0,00	0,00	0,00	0,00	0,00	0,00	0,00
Totale Missione 9 Sviluppo sostenibile e tutela del territorio e dell'ambiente	0,00	3.708,50	173.083,36	89.481,79	0,00	0,00	0,00	0,00	0,00	0,00	266.273,65
10 Missione 10 Trasporti e diritto alla mobilità											
10.01 Trasporto ferroviario	0,00	0,00	0,00	0,00	0,00	0,00	0,00	0,00	0,00	0,00	0,00
10.02 Trasporto pubblico locale	0,00	0,00	0,00	0,00	0,00	0,00	0,00	0,00	0,00	0,00	0,00
10.03 Trasporto per vie d'acqua	0,00	0,00	0,00	0,00	0,00	0,00	0,00	0,00	0,00	0,00	0,00
10.04 Altre modalità di trasporto	0,00	0,00	0,00	0,00	0,00	0,00	0,00	0,00	0,00	0,00	0,00
10.05 Viabilità e infrastrutture stradali	0,00	0,00	47.361,57	0,00	0,00	0,00	0,00	0,00	0,00	0,00	47.361,57



PROSPETTO DELLE SPESE DI BILANCIO PER MISSIONI, PROGRAMMI E MACROAGGREGATI

COMUNE DI SAN LORENZO DORSINO

Esercizio: 2025 Allegato e) al Rendiconto - Spese per macroaggregati

SPESE CORRENTI - PAGAMENTI IN C/COMPETENZA

MISSIONI PROGRAMMI MACROAGGREGATI	Redditi da lavoro dipendente	Imposte e tasse a carico dell'ente	Acquisto di beni e servizi	Trasferimenti correnti	Trasferimenti di tributi (solo per le Regioni)	Fondi perequativi (solo per le Regioni)	Interessi passivi	Altre spese per redditi da capitale	Rimborsi e poste correttive delle entrate	Altre spese correnti	Totale
	101	102	103	104	105	106	107	108	109	110	100
10.06 Politica regionale unitaria per i trasporti e il diritto alla mobilità (solo per le Regioni)	0,00	0,00	0,00	0,00	0,00	0,00	0,00	0,00	0,00	0,00	0,00
Totale Missione 10 Trasporti e diritto alla mobilità	0,00	0,00	47.361,57	0,00	0,00	0,00	0,00	0,00	0,00	0,00	47.361,57
11 Missione 11 Soccorso civile											
11.01 Sistema di protezione civile	0,00	0,00	0,00	7.000,00	0,00	0,00	0,00	0,00	0,00	0,00	7.000,00
11.02 Interventi a seguito di calamità naturali	0,00	0,00	0,00	0,00	0,00	0,00	0,00	0,00	0,00	0,00	0,00
11.03 Politica regionale unitaria per il soccorso e la protezione civile (solo per le Regioni)	0,00	0,00	0,00	0,00	0,00	0,00	0,00	0,00	0,00	0,00	0,00
Totale Missione 11 Soccorso civile	0,00	0,00	0,00	7.000,00	0,00	0,00	0,00	0,00	0,00	0,00	7.000,00
12 Missione 12 Diritti sociali, politiche sociali e famiglia											
12.01 Interventi per l'infanzia e i minori e per asili nido	0,00	0,00	6.536,76	10.133,71	0,00	0,00	0,00	0,00	0,00	0,00	16.670,47
12.02 Interventi per la disabilità	0,00	0,00	0,00	0,00	0,00	0,00	0,00	0,00	0,00	0,00	0,00
12.03 Interventi per gli anziani	0,00	0,00	0,00	0,00	0,00	0,00	0,00	0,00	0,00	0,00	0,00
12.04 Interventi per soggetti a rischio di esclusione sociale	0,00	0,00	0,00	21.598,47	0,00	0,00	0,00	0,00	0,00	0,00	21.598,47
12.05 Interventi per le famiglie	0,00	0,00	0,00	0,00	0,00	0,00	0,00	0,00	0,00	0,00	0,00
12.06 Interventi per il diritto alla casa	0,00	0,00	0,00	0,00	0,00	0,00	0,00	0,00	0,00	0,00	0,00
12.07 Programmazione e governo della rete dei servizi sociosanitari e sociali	0,00	0,00	0,00	0,00	0,00	0,00	0,00	0,00	0,00	0,00	0,00
12.08 Cooperazione e associazionismo	0,00	0,00	0,00	0,00	0,00	0,00	0,00	0,00	0,00	0,00	0,00
12.09 Servizio necroscopico e cimiteriale	0,00	0,00	1.201,47	0,00	0,00	0,00	0,00	0,00	0,00	1.750,00	2.951,47
12.10 Politica regionale unitaria per i diritti sociali e la famiglia (solo per le Regioni)	0,00	0,00	0,00	0,00	0,00	0,00	0,00	0,00	0,00	0,00	0,00
Totale Missione 12 Diritti sociali, politiche sociali e famiglia	0,00	0,00	7.738,23	31.732,18	0,00	0,00	0,00	0,00	0,00	1.750,00	41.220,41
13 Missione 13 Tutela della salute											
13.01 Servizio sanitario regionale - finanziamento ordinario corrente per la garanzia dei LEA	0,00	0,00	0,00	0,00	0,00	0,00	0,00	0,00	0,00	0,00	0,00
13.02 Servizio sanitario regionale - finanziamento aggiuntivo corrente per livelli di assistenza superiori ai LEA	0,00	0,00	0,00	0,00	0,00	0,00	0,00	0,00	0,00	0,00	0,00
13.03 Servizio sanitario regionale - finanziamento aggiuntivo	0,00	0,00	0,00	0,00	0,00	0,00	0,00	0,00	0,00	0,00	0,00



PROSPETTO DELLE SPESE DI BILANCIO PER MISSIONI, PROGRAMMI E MACROAGGREGATI

COMUNE DI SAN LORENZO DORSINO

Esercizio: 2025 Allegato e) al Rendiconto - Spese per macroaggregati

SPESE CORRENTI - PAGAMENTI IN C/COMPETENZA

MISSIONI PROGRAMMI MACROAGGREGATI	Redditi da lavoro dipendente	Imposte e tasse a carico dell'ente	Acquisto di beni e servizi	Trasferimenti correnti	Trasferimenti di tributi (solo per le Regioni)	Fondi perequativi (solo per le Regioni)	Interessi passivi	Altre spese per redditi da capitale	Rimborsi e poste correttive delle entrate	Altre spese correnti	Totale
	101	102	103	104	105	106	107	108	109	110	100
corrente per la copertura dello squilibrio di bilancio corrente											
13.06 Servizio sanitario regionale - restituzione maggiori gettiti SSN	0,00	0,00	0,00	0,00	0,00	0,00	0,00	0,00	0,00	0,00	0,00
13.07 Ulteriori spese in materia sanitaria	0,00	0,00	0,00	0,00	0,00	0,00	0,00	0,00	0,00	0,00	0,00
13.08 Politica regionale unitaria per la tutela della salute (solo per le Regioni)	0,00	0,00	0,00	0,00	0,00	0,00	0,00	0,00	0,00	0,00	0,00
Totale Missione 13 Tutela della salute	0,00	0,00	0,00	0,00	0,00	0,00	0,00	0,00	0,00	0,00	0,00
14 Missione 14 Sviluppo economico e competitività											
14.01 Industria PMI e Artigianato	0,00	0,00	0,00	0,00	0,00	0,00	0,00	0,00	0,00	0,00	0,00
14.02 Commercio - reti distributive - tutela dei consumatori	0,00	0,00	0,00	0,00	0,00	0,00	0,00	0,00	0,00	0,00	0,00
14.03 Ricerca e innovazione	0,00	0,00	0,00	0,00	0,00	0,00	0,00	0,00	0,00	0,00	0,00
14.04 Reti e altri servizi di pubblica utilità	0,00	0,00	0,00	0,00	0,00	0,00	0,00	0,00	0,00	0,00	0,00
14.05 Politica regionale unitaria per lo sviluppo economico e la competitività (solo per le Regioni)	0,00	0,00	0,00	0,00	0,00	0,00	0,00	0,00	0,00	0,00	0,00
Totale Missione 14 Sviluppo economico e competitività	0,00	0,00	0,00	0,00	0,00	0,00	0,00	0,00	0,00	0,00	0,00
15 Missione 15 Politiche per il lavoro e la formazione professionale											
15.01 Servizi per lo sviluppo del mercato del lavoro	0,00	0,00	0,00	0,00	0,00	0,00	0,00	0,00	0,00	0,00	0,00
15.02 Formazione professionale	0,00	0,00	0,00	0,00	0,00	0,00	0,00	0,00	0,00	0,00	0,00
15.03 Sostegno all'occupazione	0,00	0,00	0,00	0,00	0,00	0,00	0,00	0,00	0,00	0,00	0,00
15.04 Politica regionale unitaria per il lavoro e la formazione professionale (solo per le Regioni)	0,00	0,00	0,00	0,00	0,00	0,00	0,00	0,00	0,00	0,00	0,00
Totale Missione 15 Politiche per il lavoro e la formazione professionale	0,00	0,00	0,00	0,00	0,00	0,00	0,00	0,00	0,00	0,00	0,00
16 Missione 16 Agricoltura, politiche agroalimentari e pesca											
16.01 Sviluppo del settore agricolo e del sistema agroalimentare	0,00	0,00	0,00	7.154,97	0,00	0,00	0,00	0,00	0,00	0,00	7.154,97
16.02 Caccia e pesca	0,00	0,00	0,00	0,00	0,00	0,00	0,00	0,00	0,00	0,00	0,00
16.03 Politica regionale unitaria per l'agricoltura, i sistemi agroalimentari, la caccia e la pesca (solo per le Regioni)	0,00	0,00	0,00	0,00	0,00	0,00	0,00	0,00	0,00	0,00	0,00



PROSPETTO DELLE SPESE DI BILANCIO PER MISSIONI, PROGRAMMI E MACROAGGREGATI

COMUNE DI SAN LORENZO DORSINO

Esercizio: 2025 Allegato e) al Rendiconto - Spese per macroaggregati

SPESE CORRENTI - PAGAMENTI IN C/COMPETENZA

MISSIONI PROGRAMMI MACROAGGREGATI	Redditi da lavoro dipendente	Imposte e tasse a carico dell'ente	Acquisto di beni e servizi	Trasferimenti correnti	Trasferimenti di tributi (solo per le Regioni)	Fondi perequativi (solo per le Regioni)	Interessi passivi	Altre spese per redditi da capitale	Rimborsi e poste correttive delle entrate	Altre spese correnti	Totale
	101	102	103	104	105	106	107	108	109	110	100
Totale Missione 16 Agricoltura, politiche agroalimentari e pesca	0,00	0,00	0,00	7.154,97	0,00	0,00	0,00	0,00	0,00	0,00	7.154,97
17 Missione 17 Energia e diversificazione delle fonti energetiche											
17.01 Fonti energetiche	0,00	0,00	8.748,12	0,00	0,00	0,00	4.379,11	0,00	0,00	0,00	13.127,23
17.02 Politica regionale unitaria per l'energia e la diversificazione delle fonti energetiche (solo per le Regioni)	0,00	0,00	0,00	0,00	0,00	0,00	0,00	0,00	0,00	0,00	0,00
Totale Missione 17 Energia e diversificazione delle fonti energetiche	0,00	0,00	8.748,12	0,00	0,00	0,00	4.379,11	0,00	0,00	0,00	13.127,23
18 Missione 18 Relazioni con le altre autonomie territoriali e locali											
18.01 Relazioni finanziarie con le altre autonomie territoriali	0,00	0,00	0,00	0,00	0,00	0,00	0,00	0,00	5.441,06	0,00	5.441,06
18.02 Politica regionale unitaria per le relazioni con le altre autonomie territoriali e locali (solo per le Regioni)	0,00	0,00	0,00	0,00	0,00	0,00	0,00	0,00	0,00	0,00	0,00
Totale Missione 18 Relazioni con le altre autonomie territoriali e locali	0,00	0,00	0,00	0,00	0,00	0,00	0,00	0,00	5.441,06	0,00	5.441,06
19 Missione 19 Relazioni internazionali											
19.01 Relazioni internazionali e Cooperazione allo sviluppo	0,00	0,00	0,00	0,00	0,00	0,00	0,00	0,00	0,00	0,00	0,00
19.02 Cooperazione territoriale (solo per le Regioni)	0,00	0,00	0,00	0,00	0,00	0,00	0,00	0,00	0,00	0,00	0,00
Totale Missione 19 Relazioni internazionali	0,00	0,00	0,00	0,00	0,00	0,00	0,00	0,00	0,00	0,00	0,00
20 Missione 20 Fondi e accantonamenti											
20.01 Fondo di riserva	0,00	0,00	0,00	0,00	0,00	0,00	0,00	0,00	0,00	0,00	0,00
20.02 Fondo crediti di dubbia esigibilità	0,00	0,00	0,00	0,00	0,00	0,00	0,00	0,00	0,00	0,00	0,00
20.03 Altri Fondi	0,00	0,00	0,00	0,00	0,00	0,00	0,00	0,00	0,00	0,00	0,00
Totale Missione 20 Fondi e accantonamenti	0,00	0,00	0,00	0,00	0,00	0,00	0,00	0,00	0,00	0,00	0,00
50 Missione 50 Debito pubblico											
50.01 Quota interessi ammortamento mutui e prestiti obbligazionari	0,00	0,00	0,00	0,00	0,00	0,00	0,00	0,00	0,00	0,00	0,00



PROSPETTO DELLE SPESE DI BILANCIO PER MISSIONI, PROGRAMMI E MACROAGGREGATI

COMUNE DI SAN LORENZO DORSINO

Esercizio: 2025 Allegato e) al Rendiconto - Spese per macroaggregati

SPESE CORRENTI - PAGAMENTI IN C/COMPETENZA

MISSIONI PROGRAMMI MACROAGGREGATI	Redditi da lavoro dipendente	Imposte e tasse a carico dell'ente	Acquisto di beni e servizi	Trasferimenti correnti	Trasferimenti di tributi (solo per le Regioni)	Fondi perequativi (solo per le Regioni)	Interessi passivi	Altre spese per redditi da capitale	Rimborsi e poste correttive delle entrate	Altre spese correnti	Totale
	101	102	103	104	105	106	107	108	109	110	100
Totale Missione 50 Debito pubblico	0,00	0,00	0,00	0,00	0,00	0,00	0,00	0,00	0,00	0,00	0,00
60 Missione 60 Anticipazioni finanziarie											
60.01 Restituzione anticipazione di tesoreria	0,00	0,00	0,00	0,00	0,00	0,00	0,00	0,00	0,00	0,00	0,00
Totale Missione 60 Anticipazioni finanziarie	0,00	0,00	0,00	0,00	0,00	0,00	0,00	0,00	0,00	0,00	0,00
Totale Generale	535.924,28	41.540,15	607.618,10	202.704,36	0,00	0,00	4.379,11	0,00	8.235,89	52.536,52	1.452.938,41



PROSPETTO DELLE SPESE DI BILANCIO PER MISSIONI, PROGRAMMI E MACROAGGREGATI

COMUNE DI SAN LORENZO DORSINO

Esercizio: 2025 Allegato e) al Rendiconto - Spese per macroaggregati

SPESE CORRENTI - PAGAMENTI C/RESIDUI

MISSIONI PROGRAMMI MACROAGGREGATI	Redditi da lavoro dipendente	Imposte e tasse a carico dell'ente	Acquisto di beni e servizi	Trasferimenti correnti	Trasferimenti di tributi (solo per le Regioni)	Fondi perequativi (solo per le Regioni)	Interessi passivi	Altre spese per redditi da capitale	Rimborsi e poste correttive delle entrate	Altre spese correnti	Totale
	101	102	103	104	105	106	107	108	109	110	100
1 Missione 1 Servizi istituzionali, generali e di gestione											
1.01 Organi istituzionali	0,00	0,00	9.290,87	0,00	0,00	0,00	0,00	0,00	0,00	3.484,40	12.775,27
1.02 Segreteria generale	45.036,66	0,00	10.478,71	13,82	0,00	0,00	0,00	0,00	0,00	0,00	55.529,19
1.03 Gestione economica, finanziaria, programmazione e provveditorato	0,00	0,00	10.546,88	0,00	0,00	0,00	0,00	0,00	0,00	0,00	10.546,88
1.04 Gestione delle entrate tributarie e servizi fiscali	0,00	0,00	0,00	0,00	0,00	0,00	0,00	0,00	0,00	0,00	0,00
1.05 Gestione dei beni demaniali e patrimoniali	0,00	0,00	0,00	0,00	0,00	0,00	0,00	0,00	0,00	34.521,29	34.521,29
1.06 Ufficio tecnico	3.273,75	0,00	10.860,16	0,00	0,00	0,00	0,00	0,00	0,00	0,00	14.133,91
1.07 Elezioni e consultazioni popolari - Anagrafe e stato civile	0,00	0,00	1.537,94	0,00	0,00	0,00	0,00	0,00	0,00	0,00	1.537,94
1.08 Statistica e sistemi informativi	0,00	0,00	18.395,16	0,00	0,00	0,00	0,00	0,00	0,00	0,00	18.395,16
1.09 Assistenza tecnico-amministrativa agli enti locali	0,00	0,00	0,00	0,00	0,00	0,00	0,00	0,00	0,00	0,00	0,00
1.10 Risorse umane	546,01	0,00	2.713,22	0,00	0,00	0,00	0,00	0,00	0,00	3.200,00	6.459,23
1.11 Altri servizi generali	0,00	0,00	0,00	0,00	0,00	0,00	0,00	0,00	0,00	1.375,65	1.375,65
1.12 Politica regionale unitaria per i servizi istituzionali, generali e di gestione (solo per le Regioni)	0,00	0,00	0,00	0,00	0,00	0,00	0,00	0,00	0,00	0,00	0,00
Totale Missione 1 Servizi istituzionali, generali e di gestione	48.856,42	0,00	63.822,94	13,82	0,00	0,00	0,00	0,00	0,00	42.581,34	155.274,52
2 Missione 2 Giustizia											
2.01 Uffici giudiziari	0,00	0,00	0,00	0,00	0,00	0,00	0,00	0,00	0,00	0,00	0,00
2.02 Casa circondariale e altri servizi	0,00	0,00	0,00	0,00	0,00	0,00	0,00	0,00	0,00	0,00	0,00
2.03 Politica regionale unitaria per la giustizia (solo per le Regioni)	0,00	0,00	0,00	0,00	0,00	0,00	0,00	0,00	0,00	0,00	0,00
Totale Missione 2 Giustizia	0,00	0,00	0,00	0,00	0,00	0,00	0,00	0,00	0,00	0,00	0,00
3 Missione 3 Ordine pubblico e sicurezza											
3.01 Polizia locale e amministrativa	0,00	0,00	0,00	5.963,33	0,00	0,00	0,00	0,00	0,00	0,00	5.963,33
3.02 Sistema integrato di sicurezza urbana	0,00	0,00	0,00	0,00	0,00	0,00	0,00	0,00	0,00	0,00	0,00
3.03 Politica regionale unitaria per l'ordine pubblico e la sicurezza (solo per le Regioni)	0,00	0,00	0,00	0,00	0,00	0,00	0,00	0,00	0,00	0,00	0,00
Totale Missione 3 Ordine pubblico e sicurezza	0,00	0,00	0,00	5.963,33	0,00	0,00	0,00	0,00	0,00	0,00	5.963,33



PROSPETTO DELLE SPESE DI BILANCIO PER MISSIONI, PROGRAMMI E MACROAGGREGATI

COMUNE DI SAN LORENZO DORSINO

Esercizio: 2025 Allegato e) al Rendiconto - Spese per macroaggregati

SPESE CORRENTI - PAGAMENTI C/RESIDUI

MISSIONI PROGRAMMI MACROAGGREGATI	Redditi da lavoro dipendente	Imposte e tasse a carico dell'ente	Acquisto di beni e servizi	Trasferimenti correnti	Trasferimenti di tributi (solo per le Regioni)	Fondi perequativi (solo per le Regioni)	Interessi passivi	Altre spese per redditi da capitale	Rimborsi e poste correttive delle entrate	Altre spese correnti	Totale
	101	102	103	104	105	106	107	108	109	110	100
4 Missione 4 Istruzione e diritto allo studio											
4.01 Istruzione prescolastica	0,00	0,00	0,00	0,00	0,00	0,00	0,00	0,00	0,00	0,00	0,00
4.02 Altri ordini di istruzione non universitaria	0,00	0,00	7.487,33	2.789,92	0,00	0,00	0,00	0,00	0,00	0,00	10.277,25
4.03 Edilizia scolastica (solo per le Regioni)	0,00	0,00	0,00	0,00	0,00	0,00	0,00	0,00	0,00	0,00	0,00
4.04 Istruzione universitaria	0,00	0,00	0,00	0,00	0,00	0,00	0,00	0,00	0,00	0,00	0,00
4.05 Istruzione tecnica superiore	0,00	0,00	0,00	0,00	0,00	0,00	0,00	0,00	0,00	0,00	0,00
4.06 Servizi ausiliari all'istruzione	0,00	0,00	0,00	0,00	0,00	0,00	0,00	0,00	0,00	0,00	0,00
4.07 Diritto allo studio	0,00	0,00	0,00	0,00	0,00	0,00	0,00	0,00	0,00	0,00	0,00
4.08 Politica regionale unitaria per l'istruzione e il diritto allo studio (solo per le Regioni)	0,00	0,00	0,00	0,00	0,00	0,00	0,00	0,00	0,00	0,00	0,00
Totale Missione 4 Istruzione e diritto allo studio	0,00	0,00	7.487,33	2.789,92	0,00	0,00	0,00	0,00	0,00	0,00	10.277,25
5 Missione 5 Tutela e valorizzazione dei beni e delle attività culturali											
5.01 Valorizzazione dei beni di interesse storico.	0,00	0,00	0,00	0,00	0,00	0,00	0,00	0,00	0,00	0,00	0,00
5.02 Attività culturali e interventi diversi nel settore culturale	0,00	0,00	1.852,80	26.494,31	0,00	0,00	0,00	0,00	0,00	0,00	28.347,11
5.03 Politica regionale unitaria per la tutela dei beni e delle attività culturali (solo per le Regioni)	0,00	0,00	0,00	0,00	0,00	0,00	0,00	0,00	0,00	0,00	0,00
Totale Missione 5 Tutela e valorizzazione dei beni e delle attività culturali	0,00	0,00	1.852,80	26.494,31	0,00	0,00	0,00	0,00	0,00	0,00	28.347,11
6 Missione 6 Politiche giovanili, sport e tempo libero											
6.01 Sport e tempo libero	0,00	0,00	34.022,21	800,00	0,00	0,00	0,00	0,00	0,00	0,00	34.822,21
6.02 Giovani	0,00	0,00	0,00	21.965,61	0,00	0,00	0,00	0,00	0,00	0,00	21.965,61
6.03 Politica regionale unitaria per i giovani, lo sport e il tempo libero (solo per le Regioni)	0,00	0,00	0,00	0,00	0,00	0,00	0,00	0,00	0,00	0,00	0,00
Totale Missione 6 Politiche giovanili, sport e tempo libero	0,00	0,00	34.022,21	22.765,61	0,00	0,00	0,00	0,00	0,00	0,00	56.787,82
7 Missione 7 Turismo											
7.01 Sviluppo e valorizzazione del turismo	0,00	0,00	12.200,00	4.209,00	0,00	0,00	0,00	0,00	0,00	0,00	16.409,00
7.02 Politica regionale unitaria per il turismo (solo per le Regioni)	0,00	0,00	0,00	0,00	0,00	0,00	0,00	0,00	0,00	0,00	0,00



PROSPETTO DELLE SPESE DI BILANCIO PER MISSIONI, PROGRAMMI E MACROAGGREGATI

COMUNE DI SAN LORENZO DORSINO

Esercizio: 2025 Allegato e) al Rendiconto - Spese per macroaggregati

SPESE CORRENTI - PAGAMENTI C/RESIDUI

MISSIONI PROGRAMMI MACROAGGREGATI	Redditi da lavoro dipendente	Imposte e tasse a carico dell'ente	Acquisto di beni e servizi	Trasferimenti correnti	Trasferimenti di tributi (solo per le Regioni)	Fondi perequativi (solo per le Regioni)	Interessi passivi	Altre spese per redditi da capitale	Rimborsi e poste correttive delle entrate	Altre spese correnti	Totale
	101	102	103	104	105	106	107	108	109	110	100
Totale Missione 7 Turismo	0,00	0,00	12.200,00	4.209,00	0,00	0,00	0,00	0,00	0,00	0,00	16.409,00
8 Missione 8 Assetto del territorio ed edilizia abitativa											
8.01 Urbanistica e assetto del territorio	0,00	0,00	0,00	0,00	0,00	0,00	0,00	0,00	0,00	0,00	0,00
8.02 Edilizia residenziale pubblica e locale e piani di edilizia economico-popolare	0,00	0,00	0,00	0,00	0,00	0,00	0,00	0,00	0,00	0,00	0,00
8.03 Politica regionale unitaria per l'assetto del territorio e l'edilizia abitativa (solo per le Regioni)	0,00	0,00	0,00	0,00	0,00	0,00	0,00	0,00	0,00	0,00	0,00
Totale Missione 8 Assetto del territorio ed edilizia abitativa	0,00	0,00	0,00	0,00	0,00	0,00	0,00	0,00	0,00	0,00	0,00
9 Missione 9 Sviluppo sostenibile e tutela del territorio e dell'ambiente											
9.01 Difesa del suolo	0,00	0,00	0,00	0,00	0,00	0,00	0,00	0,00	0,00	0,00	0,00
9.02 Tutela, valorizzazione e recupero ambientale	0,00	0,00	301,95	1.916,43	0,00	0,00	0,00	0,00	0,00	0,00	2.218,38
9.03 Rifiuti	0,00	0,00	256,65	0,00	0,00	0,00	0,00	0,00	0,00	0,00	256,65
9.04 Servizio idrico integrato	0,00	0,00	16.309,91	0,00	0,00	0,00	0,00	0,00	0,00	0,00	16.309,91
9.05 Aree protette, parchi naturali, protezione naturalistica e forestazione	0,00	0,00	0,00	689,11	0,00	0,00	0,00	0,00	0,00	0,00	689,11
9.06 Tutela e valorizzazione delle risorse idriche	0,00	0,00	0,00	0,00	0,00	0,00	0,00	0,00	0,00	0,00	0,00
9.07 Sviluppo sostenibile territorio montano piccoli Comuni	0,00	0,00	0,00	0,00	0,00	0,00	0,00	0,00	0,00	0,00	0,00
9.08 Qualità dell'aria e riduzione dell'inquinamento	0,00	0,00	0,00	0,00	0,00	0,00	0,00	0,00	0,00	0,00	0,00
9.09 Politica regionale unitaria per lo sviluppo sostenibile e la tutela del territorio e l'ambiente (solo per le Regioni)	0,00	0,00	0,00	0,00	0,00	0,00	0,00	0,00	0,00	0,00	0,00
Totale Missione 9 Sviluppo sostenibile e tutela del territorio e dell'ambiente	0,00	0,00	16.868,51	2.605,54	0,00	0,00	0,00	0,00	0,00	0,00	19.474,05
10 Missione 10 Trasporti e diritto alla mobilità											
10.01 Trasporto ferroviario	0,00	0,00	0,00	0,00	0,00	0,00	0,00	0,00	0,00	0,00	0,00
10.02 Trasporto pubblico locale	0,00	0,00	0,00	5.069,27	0,00	0,00	0,00	0,00	0,00	0,00	5.069,27
10.03 Trasporto per vie d'acqua	0,00	0,00	0,00	0,00	0,00	0,00	0,00	0,00	0,00	0,00	0,00
10.04 Altre modalità di trasporto	0,00	0,00	0,00	0,00	0,00	0,00	0,00	0,00	0,00	0,00	0,00
10.05 Viabilità e infrastrutture stradali	0,00	0,00	11.924,69	0,00	0,00	0,00	0,00	0,00	0,00	0,00	11.924,69



PROSPETTO DELLE SPESE DI BILANCIO PER MISSIONI, PROGRAMMI E MACROAGGREGATI

COMUNE DI SAN LORENZO DORSINO

Esercizio: 2025 Allegato e) al Rendiconto - Spese per macroaggregati

SPESE CORRENTI - PAGAMENTI C/RESIDUI

MISSIONI PROGRAMMI MACROAGGREGATI	Redditi da lavoro dipendente	Imposte e tasse a carico dell'ente	Acquisto di beni e servizi	Trasferimenti correnti	Trasferimenti di tributi (solo per le Regioni)	Fondi perequativi (solo per le Regioni)	Interessi passivi	Altre spese per redditi da capitale	Rimborsi e poste correttive delle entrate	Altre spese correnti	Totale
	101	102	103	104	105	106	107	108	109	110	100
10.06 Politica regionale unitaria per i trasporti e il diritto alla mobilità (solo per le Regioni)	0,00	0,00	0,00	0,00	0,00	0,00	0,00	0,00	0,00	0,00	0,00
Totale Missione 10 Trasporti e diritto alla mobilità	0,00	0,00	11.924,69	5.069,27	0,00	0,00	0,00	0,00	0,00	0,00	16.993,96
11 Missione 11 Soccorso civile											
11.01 Sistema di protezione civile	0,00	0,00	0,00	0,00	0,00	0,00	0,00	0,00	0,00	0,00	0,00
11.02 Interventi a seguito di calamità naturali	0,00	0,00	0,00	0,00	0,00	0,00	0,00	0,00	0,00	0,00	0,00
11.03 Politica regionale unitaria per il soccorso e la protezione civile (solo per le Regioni)	0,00	0,00	0,00	0,00	0,00	0,00	0,00	0,00	0,00	0,00	0,00
Totale Missione 11 Soccorso civile	0,00	0,00	0,00	0,00	0,00	0,00	0,00	0,00	0,00	0,00	0,00
12 Missione 12 Diritti sociali, politiche sociali e famiglia											
12.01 Interventi per l'infanzia e i minori e per asili nido	0,00	0,00	1.148,43	3.001,94	0,00	0,00	0,00	0,00	0,00	0,00	4.150,37
12.02 Interventi per la disabilità	0,00	0,00	0,00	0,00	0,00	0,00	0,00	0,00	0,00	0,00	0,00
12.03 Interventi per gli anziani	0,00	0,00	0,00	0,00	0,00	0,00	0,00	0,00	0,00	0,00	0,00
12.04 Interventi per soggetti a rischio di esclusione sociale	0,00	0,00	0,00	0,00	0,00	0,00	0,00	0,00	0,00	0,00	0,00
12.05 Interventi per le famiglie	0,00	0,00	0,00	0,00	0,00	0,00	0,00	0,00	0,00	0,00	0,00
12.06 Interventi per il diritto alla casa	0,00	0,00	0,00	0,00	0,00	0,00	0,00	0,00	0,00	0,00	0,00
12.07 Programmazione e governo della rete dei servizi sociosanitari e sociali	0,00	0,00	0,00	0,00	0,00	0,00	0,00	0,00	0,00	0,00	0,00
12.08 Cooperazione e associazionismo	0,00	0,00	0,00	0,00	0,00	0,00	0,00	0,00	0,00	0,00	0,00
12.09 Servizio necroscopico e cimiteriale	0,00	0,00	175,18	0,00	0,00	0,00	0,00	0,00	0,00	0,00	175,18
12.10 Politica regionale unitaria per i diritti sociali e la famiglia (solo per le Regioni)	0,00	0,00	0,00	0,00	0,00	0,00	0,00	0,00	0,00	0,00	0,00
Totale Missione 12 Diritti sociali, politiche sociali e famiglia	0,00	0,00	1.323,61	3.001,94	0,00	0,00	0,00	0,00	0,00	0,00	4.325,55
13 Missione 13 Tutela della salute											
13.01 Servizio sanitario regionale - finanziamento ordinario corrente per la garanzia dei LEA	0,00	0,00	0,00	0,00	0,00	0,00	0,00	0,00	0,00	0,00	0,00
13.02 Servizio sanitario regionale - finanziamento aggiuntivo corrente per livelli di assistenza superiori ai LEA	0,00	0,00	0,00	0,00	0,00	0,00	0,00	0,00	0,00	0,00	0,00
13.03 Servizio sanitario regionale - finanziamento aggiuntivo	0,00	0,00	0,00	0,00	0,00	0,00	0,00	0,00	0,00	0,00	0,00



PROSPETTO DELLE SPESE DI BILANCIO PER MISSIONI, PROGRAMMI E MACROAGGREGATI

COMUNE DI SAN LORENZO DORSINO

Esercizio: 2025 Allegato e) al Rendiconto - Spese per macroaggregati

SPESE CORRENTI - PAGAMENTI C/RESIDUI

MISSIONI PROGRAMMI MACROAGGREGATI	Redditi da lavoro dipendente	Imposte e tasse a carico dell'ente	Acquisto di beni e servizi	Trasferimenti correnti	Trasferimenti di tributi (solo per le Regioni)	Fondi perequativi (solo per le Regioni)	Interessi passivi	Altre spese per redditi da capitale	Rimborsi e poste correttive delle entrate	Altre spese correnti	Totale
	101	102	103	104	105	106	107	108	109	110	100
corrente per la copertura dello squilibrio di bilancio corrente											
13.06 Servizio sanitario regionale - restituzione maggiori gettiti SSN	0,00	0,00	0,00	0,00	0,00	0,00	0,00	0,00	0,00	0,00	0,00
13.07 Ulteriori spese in materia sanitaria	0,00	0,00	0,00	0,00	0,00	0,00	0,00	0,00	0,00	0,00	0,00
13.08 Politica regionale unitaria per la tutela della salute (solo per le Regioni)	0,00	0,00	0,00	0,00	0,00	0,00	0,00	0,00	0,00	0,00	0,00
Totale Missione 13 Tutela della salute	0,00	0,00	0,00	0,00	0,00	0,00	0,00	0,00	0,00	0,00	0,00
14 Missione 14 Sviluppo economico e competitività											
14.01 Industria PMI e Artigianato	0,00	0,00	0,00	0,00	0,00	0,00	0,00	0,00	0,00	0,00	0,00
14.02 Commercio - reti distributive - tutela dei consumatori	0,00	0,00	0,00	0,00	0,00	0,00	0,00	0,00	0,00	0,00	0,00
14.03 Ricerca e innovazione	0,00	0,00	0,00	0,00	0,00	0,00	0,00	0,00	0,00	0,00	0,00
14.04 Reti e altri servizi di pubblica utilità	0,00	0,00	0,00	0,00	0,00	0,00	0,00	0,00	0,00	0,00	0,00
14.05 Politica regionale unitaria per lo sviluppo economico e la competitività (solo per le Regioni)	0,00	0,00	0,00	0,00	0,00	0,00	0,00	0,00	0,00	0,00	0,00
Totale Missione 14 Sviluppo economico e competitività	0,00	0,00	0,00	0,00	0,00	0,00	0,00	0,00	0,00	0,00	0,00
15 Missione 15 Politiche per il lavoro e la formazione professionale											
15.01 Servizi per lo sviluppo del mercato del lavoro	0,00	0,00	0,00	0,00	0,00	0,00	0,00	0,00	0,00	0,00	0,00
15.02 Formazione professionale	0,00	0,00	0,00	0,00	0,00	0,00	0,00	0,00	0,00	0,00	0,00
15.03 Sostegno all'occupazione	0,00	0,00	0,00	0,00	0,00	0,00	0,00	0,00	0,00	0,00	0,00
15.04 Politica regionale unitaria per il lavoro e la formazione professionale (solo per le Regioni)	0,00	0,00	0,00	0,00	0,00	0,00	0,00	0,00	0,00	0,00	0,00
Totale Missione 15 Politiche per il lavoro e la formazione professionale	0,00	0,00	0,00	0,00	0,00	0,00	0,00	0,00	0,00	0,00	0,00
16 Missione 16 Agricoltura, politiche agroalimentari e pesca											
16.01 Sviluppo del settore agricolo e del sistema agroalimentare	0,00	0,00	0,00	6.829,57	0,00	0,00	0,00	0,00	0,00	0,00	6.829,57
16.02 Caccia e pesca	0,00	0,00	0,00	0,00	0,00	0,00	0,00	0,00	0,00	0,00	0,00
16.03 Politica regionale unitaria per l'agricoltura, i sistemi agroalimentari, la caccia e la pesca (solo per le Regioni)	0,00	0,00	0,00	0,00	0,00	0,00	0,00	0,00	0,00	0,00	0,00



PROSPETTO DELLE SPESE DI BILANCIO PER MISSIONI, PROGRAMMI E MACROAGGREGATI

COMUNE DI SAN LORENZO DORSINO

Esercizio: 2025 Allegato e) al Rendiconto - Spese per macroaggregati

SPESE CORRENTI - PAGAMENTI C/RESIDUI

MISSIONI PROGRAMMI MACROAGGREGATI	Redditi da lavoro dipendente	Imposte e tasse a carico dell'ente	Acquisto di beni e servizi	Trasferimenti correnti	Trasferimenti di tributi (solo per le Regioni)	Fondi perequativi (solo per le Regioni)	Interessi passivi	Altre spese per redditi da capitale	Rimborsi e poste correttive delle entrate	Altre spese correnti	Totale
	101	102	103	104	105	106	107	108	109	110	100
Totale Missione 16 Agricoltura, politiche agroalimentari e pesca	0,00	0,00	0,00	6.829,57	0,00	0,00	0,00	0,00	0,00	0,00	6.829,57
17 Missione 17 Energia e diversificazione delle fonti energetiche											
17.01 Fonti energetiche	0,00	0,00	0,00	0,00	0,00	0,00	0,00	0,00	0,00	0,00	0,00
17.02 Politica regionale unitaria per l'energia e la diversificazione delle fonti energetiche (solo per le Regioni)	0,00	0,00	0,00	0,00	0,00	0,00	0,00	0,00	0,00	0,00	0,00
Totale Missione 17 Energia e diversificazione delle fonti energetiche	0,00	0,00	0,00	0,00	0,00	0,00	0,00	0,00	0,00	0,00	0,00
18 Missione 18 Relazioni con le altre autonomie territoriali e locali											
18.01 Relazioni finanziarie con le altre autonomie territoriali	0,00	0,00	0,00	0,00	0,00	0,00	0,00	0,00	0,00	0,00	0,00
18.02 Politica regionale unitaria per le relazioni con le altre autonomie territoriali e locali (solo per le Regioni)	0,00	0,00	0,00	0,00	0,00	0,00	0,00	0,00	0,00	0,00	0,00
Totale Missione 18 Relazioni con le altre autonomie territoriali e locali	0,00	0,00	0,00	0,00	0,00	0,00	0,00	0,00	0,00	0,00	0,00
19 Missione 19 Relazioni internazionali											
19.01 Relazioni internazionali e Cooperazione allo sviluppo	0,00	0,00	0,00	0,00	0,00	0,00	0,00	0,00	0,00	0,00	0,00
19.02 Cooperazione territoriale (solo per le Regioni)	0,00	0,00	0,00	0,00	0,00	0,00	0,00	0,00	0,00	0,00	0,00
Totale Missione 19 Relazioni internazionali	0,00	0,00	0,00	0,00	0,00	0,00	0,00	0,00	0,00	0,00	0,00
20 Missione 20 Fondi e accantonamenti											
20.01 Fondo di riserva	0,00	0,00	0,00	0,00	0,00	0,00	0,00	0,00	0,00	0,00	0,00
20.02 Fondo crediti di dubbia esigibilità	0,00	0,00	0,00	0,00	0,00	0,00	0,00	0,00	0,00	0,00	0,00
20.03 Altri Fondi	0,00	0,00	0,00	0,00	0,00	0,00	0,00	0,00	0,00	0,00	0,00
Totale Missione 20 Fondi e accantonamenti	0,00	0,00	0,00	0,00	0,00	0,00	0,00	0,00	0,00	0,00	0,00
50 Missione 50 Debito pubblico											
50.01 Quota interessi ammortamento mutui e prestiti obbligazionari	0,00	0,00	0,00	0,00	0,00	0,00	0,00	0,00	0,00	0,00	0,00



PROSPETTO DELLE SPESE DI BILANCIO PER MISSIONI, PROGRAMMI E MACROAGGREGATI

COMUNE DI SAN LORENZO DORSINO

Esercizio: 2025 Allegato e) al Rendiconto - Spese per macroaggregati

SPESE CORRENTI - PAGAMENTI C/RESIDUI

MISSIONI PROGRAMMI MACROAGGREGATI	Redditi da lavoro dipendente	Imposte e tasse a carico dell'ente	Acquisto di beni e servizi	Trasferimenti correnti	Trasferimenti di tributi (solo per le Regioni)	Fondi perequativi (solo per le Regioni)	Interessi passivi	Altre spese per redditi da capitale	Rimborsi e poste correttive delle entrate	Altre spese correnti	Totale
	101	102	103	104	105	106	107	108	109	110	100
Totale Missione 50 Debito pubblico	0,00	0,00	0,00	0,00	0,00	0,00	0,00	0,00	0,00	0,00	0,00
60 Missione 60 Anticipazioni finanziarie											
60.01 Restituzione anticipazione di tesoreria	0,00	0,00	0,00	0,00	0,00	0,00	0,00	0,00	0,00	0,00	0,00
Totale Missione 60 Anticipazioni finanziarie	0,00	0,00	0,00	0,00	0,00	0,00	0,00	0,00	0,00	0,00	0,00
Totale Generale	48.856,42	0,00	149.502,09	79.742,31	0,00	0,00	0,00	0,00	0,00	42.581,34	320.682,16



PROSPETTO DELLE SPESE DI BILANCIO PER MISSIONI, PROGRAMMI E MACROAGGREGATI

COMUNE DI SAN LORENZO DORSINO

Esercizio: 2025

SPESE IN CONTO CAPITALE E SPESE PER INCREMENTO DI ATTIVITA' FINANZIARIE - IMPEGNI

MISSIONI PROGRAMMI MACROAGGREGATI	Tributi in conto capitale a carico dell'ente	Investimenti fissi lordi e acquisto di terreni	Contributi agli investimenti	Trasferimenti in conto capitale	Altre spese in conto capitale	Totale SPESE IN CONTO CAPITALE	Acquisizioni di attività finanziarie	Concessione crediti di breve termine	Concessione crediti di medio - lungo termine	Altre spese per incremento di attività finanziarie	Totale SPESE PER INCREMENTO DI ATTIVITA' FINANZIARIE
	201	202	203	204	205	200	301	302	303	304	300
1 Missione 1 Servizi istituzionali, generali e di gestione											
1.01 Organi istituzionali	0,00	0,00	0,00	0,00	0,00	0,00	0,00	0,00	0,00	0,00	0,00
1.02 Segreteria generale	0,00	0,00	0,00	0,00	0,00	0,00	0,00	0,00	0,00	0,00	0,00
1.03 Gestione economica, finanziaria, programmazione e provveditorato	0,00	500,20	0,00	0,00	0,00	500,20	0,00	0,00	0,00	0,00	0,00
1.04 Gestione delle entrate tributarie e servizi fiscali	0,00	0,00	0,00	0,00	0,00	0,00	0,00	0,00	0,00	0,00	0,00
1.05 Gestione dei beni demaniali e patrimoniali	0,00	23.969,31	0,00	0,00	0,00	23.969,31	0,00	0,00	0,00	0,00	0,00
1.06 Ufficio tecnico	0,00	29.165,84	0,00	0,00	0,00	29.165,84	0,00	0,00	0,00	0,00	0,00
1.07 Elezioni e consultazioni popolari - Anagrafe e stato civile	0,00	0,00	0,00	0,00	0,00	0,00	0,00	0,00	0,00	0,00	0,00
1.08 Statistica e sistemi informativi	0,00	15.134,23	0,00	0,00	0,00	15.134,23	0,00	0,00	0,00	0,00	0,00
1.09 Assistenza tecnico-amministrativa agli enti locali	0,00	0,00	0,00	0,00	0,00	0,00	0,00	0,00	0,00	0,00	0,00
1.10 Risorse umane	0,00	0,00	0,00	0,00	0,00	0,00	0,00	0,00	0,00	0,00	0,00
1.11 Altri servizi generali	0,00	0,00	0,00	0,00	0,00	0,00	0,00	0,00	0,00	0,00	0,00
1.12 Politica regionale unitaria per i servizi istituzionali, generali e di gestione (solo per le Regioni)	0,00	0,00	0,00	0,00	0,00	0,00	0,00	0,00	0,00	0,00	0,00
Totale Missione 1 Servizi istituzionali, generali e di gestione	0,00	68.769,58	0,00	0,00	0,00	68.769,58	0,00	0,00	0,00	0,00	0,00
2 Missione 2 Giustizia											
2.01 Uffici giudiziari	0,00	0,00	0,00	0,00	0,00	0,00	0,00	0,00	0,00	0,00	0,00
2.02 Casa circondariale e altri servizi	0,00	0,00	0,00	0,00	0,00	0,00	0,00	0,00	0,00	0,00	0,00
2.03 Politica regionale unitaria per la giustizia (solo per le Regioni)	0,00	0,00	0,00	0,00	0,00	0,00	0,00	0,00	0,00	0,00	0,00
Totale Missione 2 Giustizia	0,00	0,00	0,00	0,00	0,00	0,00	0,00	0,00	0,00	0,00	0,00
3 Missione 3 Ordine pubblico e sicurezza											
3.01 Polizia locale e amministrativa	0,00	0,00	0,00	0,00	0,00	0,00	0,00	0,00	0,00	0,00	0,00
3.02 Sistema integrato di sicurezza urbana	0,00	0,00	0,00	0,00	0,00	0,00	0,00	0,00	0,00	0,00	0,00
3.03 Politica regionale unitaria per l'ordine pubblico e la sicurezza (solo per le Regioni)	0,00	0,00	0,00	0,00	0,00	0,00	0,00	0,00	0,00	0,00	0,00



PROSPETTO DELLE SPESE DI BILANCIO PER MISSIONI, PROGRAMMI E MACROAGGREGATI

COMUNE DI SAN LORENZO DORSINO

Esercizio: 2025

SPESE IN CONTO CAPITALE E SPESE PER INCREMENTO DI ATTIVITA' FINANZIARIE - IMPEGNI

MISSIONI PROGRAMMI MACROAGGREGATI	Tributi in conto capitale a carico dell'ente	Investimenti fissi lordi e acquisto di terreni	Contributi agli investimenti	Trasferimenti in conto capitale	Altre spese in conto capitale	Totale SPESE IN CONTO CAPITALE	Acquisizioni di attività finanziarie	Concessione crediti di breve termine	Concessione crediti di medio - lungo termine	Altre spese per incremento di attività finanziarie	Totale SPESE PER INCREMENTO DI ATTIVITA' FINANZIARIE
	201	202	203	204	205	200	301	302	303	304	300
Totale Missione 3 Ordine pubblico e sicurezza	0,00	0,00	0,00	0,00	0,00	0,00	0,00	0,00	0,00	0,00	0,00
4 Missione 4 Istruzione e diritto allo studio											
4.01 Istruzione prescolastica	0,00	1.840,05	0,00	0,00	0,00	1.840,05	0,00	0,00	0,00	0,00	0,00
4.02 Altri ordini di istruzione non universitaria	0,00	0,00	5.700,00	0,00	0,00	5.700,00	0,00	0,00	0,00	0,00	0,00
4.03 Edilizia scolastica (solo per le Regioni)	0,00	0,00	0,00	0,00	0,00	0,00	0,00	0,00	0,00	0,00	0,00
4.04 Istruzione universitaria	0,00	0,00	0,00	0,00	0,00	0,00	0,00	0,00	0,00	0,00	0,00
4.05 Istruzione tecnica superiore	0,00	0,00	0,00	0,00	0,00	0,00	0,00	0,00	0,00	0,00	0,00
4.06 Servizi ausiliari all'istruzione	0,00	0,00	0,00	0,00	0,00	0,00	0,00	0,00	0,00	0,00	0,00
4.07 Diritto allo studio	0,00	0,00	0,00	0,00	0,00	0,00	0,00	0,00	0,00	0,00	0,00
4.08 Politica regionale unitaria per l'istruzione e il diritto allo studio (solo per le Regioni)	0,00	0,00	0,00	0,00	0,00	0,00	0,00	0,00	0,00	0,00	0,00
Totale Missione 4 Istruzione e diritto allo studio	0,00	1.840,05	5.700,00	0,00	0,00	7.540,05	0,00	0,00	0,00	0,00	0,00
5 Missione 5 Tutela e valorizzazione dei beni e delle attività culturali											
5.01 Valorizzazione dei beni di interesse storico.	0,00	0,00	0,00	0,00	0,00	0,00	0,00	0,00	0,00	0,00	0,00
5.02 Attività culturali e interventi diversi nel settore culturale	0,00	2.100,00	0,00	0,00	0,00	2.100,00	0,00	0,00	0,00	0,00	0,00
5.03 Politica regionale unitaria per la tutela dei beni e delle attività culturali (solo per le Regioni)	0,00	0,00	0,00	0,00	0,00	0,00	0,00	0,00	0,00	0,00	0,00
Totale Missione 5 Tutela e valorizzazione dei beni e delle attività	0,00	2.100,00	0,00	0,00	0,00	2.100,00	0,00	0,00	0,00	0,00	0,00
6 Missione 6 Politiche giovanili, sport e tempo libero											
6.01 Sport e tempo libero	0,00	222.239,73	259.954,69	0,00	0,00	482.194,42	0,00	0,00	0,00	0,00	0,00
6.02 Giovani	0,00	0,00	0,00	0,00	0,00	0,00	0,00	0,00	0,00	0,00	0,00
6.03 Politica regionale unitaria per i giovani, lo sport e il tempo libero (solo per le Regioni)	0,00	0,00	0,00	0,00	0,00	0,00	0,00	0,00	0,00	0,00	0,00
Totale Missione 6 Politiche giovanili, sport e tempo libero	0,00	222.239,73	259.954,69	0,00	0,00	482.194,42	0,00	0,00	0,00	0,00	0,00



PROSPETTO DELLE SPESE DI BILANCIO PER MISSIONI, PROGRAMMI E MACROAGGREGATI

COMUNE DI SAN LORENZO DORSINO

Esercizio: 2025

SPESE IN CONTO CAPITALE E SPESE PER INCREMENTO DI ATTIVITA' FINANZIARIE - IMPEGNI

MISSIONI PROGRAMMI MACROAGGREGATI	Tributi in conto capitale a carico dell'ente	Investimenti fissi lordi e acquisto di terreni	Contributi agli investimenti	Trasferimenti in conto capitale	Altre spese in conto capitale	Totale SPESE IN CONTO CAPITALE	Acquisizioni di attività finanziarie	Concessione crediti di breve termine	Concessione crediti di medio - lungo termine	Altre spese per incremento di attività finanziarie	Totale SPESE PER INCREMENTO DI ATTIVITA' FINANZIARIE
	201	202	203	204	205	200	301	302	303	304	300
7 Missione 7 Turismo											
7.01 Sviluppo e valorizzazione del turismo	0,00	0,00	0,00	0,00	69.343,37	69.343,37	0,00	0,00	0,00	0,00	0,00
7.02 Politica regionale unitaria per il turismo (solo per le Regioni)	0,00	0,00	0,00	0,00	0,00	0,00	0,00	0,00	0,00	0,00	0,00
Totale Missione 7 Turismo	0,00	0,00	0,00	0,00	69.343,37	69.343,37	0,00	0,00	0,00	0,00	0,00
8 Missione 8 Assetto del territorio ed edilizia abitativa											
8.01 Urbanistica e assetto del territorio	0,00	764.721,52	0,00	0,00	0,00	764.721,52	0,00	0,00	0,00	0,00	0,00
8.02 Edilizia residenziale pubblica e locale e piani di edilizia economico-popolare	0,00	0,00	0,00	0,00	0,00	0,00	0,00	0,00	0,00	0,00	0,00
8.03 Politica regionale unitaria per l'assetto del territorio e l'edilizia abitativa (solo per le Regioni)	0,00	0,00	0,00	0,00	0,00	0,00	0,00	0,00	0,00	0,00	0,00
Totale Missione 8 Assetto del territorio ed edilizia abitativa	0,00	764.721,52	0,00	0,00	0,00	764.721,52	0,00	0,00	0,00	0,00	0,00
9 Missione 9 Sviluppo sostenibile e tutela del territorio e dell'ambiente											
9.01 Difesa del suolo	0,00	0,00	0,00	0,00	0,00	0,00	0,00	0,00	0,00	0,00	0,00
9.02 Tutela, valorizzazione e recupero ambientale	0,00	99.766,33	43.392,80	0,00	0,00	143.159,13	0,00	0,00	0,00	0,00	0,00
9.03 Rifiuti	0,00	0,00	0,00	0,00	0,00	0,00	0,00	0,00	0,00	0,00	0,00
9.04 Servizio idrico integrato	0,00	4.405.444,45	0,00	0,00	0,00	4.405.444,45	0,00	0,00	0,00	0,00	0,00
9.05 Aree protette, parchi naturali, protezione naturalistica e forestazione	0,00	0,00	0,00	0,00	0,00	0,00	0,00	0,00	0,00	0,00	0,00
9.06 Tutela e valorizzazione delle risorse idriche	0,00	0,00	0,00	0,00	0,00	0,00	0,00	0,00	0,00	0,00	0,00
9.07 Sviluppo sostenibile territorio montano piccoli Comuni	0,00	0,00	0,00	0,00	0,00	0,00	0,00	0,00	0,00	0,00	0,00
9.08 Qualità dell'aria e riduzione dell'inquinamento	0,00	0,00	0,00	0,00	0,00	0,00	0,00	0,00	0,00	0,00	0,00
9.09 Politica regionale unitaria per lo sviluppo sostenibile e la tutela del territorio e l'ambiente (solo per le Regioni)	0,00	0,00	0,00	0,00	0,00	0,00	0,00	0,00	0,00	0,00	0,00
Totale Missione 9 Sviluppo sostenibile e tutela del territorio e dell'ambiente	0,00	4.505.210,78	43.392,80	0,00	0,00	4.548.603,58	0,00	0,00	0,00	0,00	0,00



PROSPETTO DELLE SPESE DI BILANCIO PER MISSIONI, PROGRAMMI E MACROAGGREGATI

COMUNE DI SAN LORENZO DORSINO

Esercizio: 2025

SPESE IN CONTO CAPITALE E SPESE PER INCREMENTO DI ATTIVITA' FINANZIARIE - IMPEGNI

MISSIONI PROGRAMMI MACROAGGREGATI	Tributi in conto capitale a carico dell'ente	Investimenti fissi lordi e acquisto di terreni	Contributi agli investimenti	Trasferimenti in conto capitale	Altre spese in conto capitale	Totale SPESE IN CONTO CAPITALE	Acquisizioni di attività finanziarie	Concessione crediti di breve termine	Concessione crediti di medio - lungo termine	Altre spese per incremento di attività finanziarie	Totale SPESE PER INCREMENTO DI ATTIVITA' FINANZIARIE
	201	202	203	204	205	200	301	302	303	304	300
10 Missione 10 Trasporti e diritto alla mobilità											
10.01 Trasporto ferroviario	0,00	0,00	0,00	0,00	0,00	0,00	0,00	0,00	0,00	0,00	0,00
10.02 Trasporto pubblico locale	0,00	0,00	0,00	0,00	0,00	0,00	0,00	0,00	0,00	0,00	0,00
10.03 Trasporto per vie d'acqua	0,00	0,00	0,00	0,00	0,00	0,00	0,00	0,00	0,00	0,00	0,00
10.04 Altre modalità di trasporto	0,00	0,00	0,00	0,00	0,00	0,00	0,00	0,00	0,00	0,00	0,00
10.05 Viabilità e infrastrutture stradali	0,00	604.122,48	0,00	0,00	0,00	604.122,48	0,00	0,00	0,00	0,00	0,00
10.06 Politica regionale unitaria per i trasporti e il diritto alla mobilità (solo per le Regioni)	0,00	0,00	0,00	0,00	0,00	0,00	0,00	0,00	0,00	0,00	0,00
Totale Missione 10 Trasporti e diritto alla mobilità	0,00	604.122,48	0,00	0,00	0,00	604.122,48	0,00	0,00	0,00	0,00	0,00
11 Missione 11 Soccorso civile											
11.01 Sistema di protezione civile	0,00	0,00	18.060,70	0,00	0,00	18.060,70	0,00	0,00	0,00	0,00	0,00
11.02 Interventi a seguito di calamità naturali	0,00	0,00	0,00	0,00	0,00	0,00	0,00	0,00	0,00	0,00	0,00
11.03 Politica regionale unitaria per il soccorso e la protezione civile (solo per le Regioni)	0,00	0,00	0,00	0,00	0,00	0,00	0,00	0,00	0,00	0,00	0,00
Totale Missione 11 Soccorso civile	0,00	0,00	18.060,70	0,00	0,00	18.060,70	0,00	0,00	0,00	0,00	0,00
12 Missione 12 Diritti sociali, politiche sociali e famiglia											
12.01 Interventi per l'infanzia e i minori e per asili nido	0,00	79.500,00	13.124,41	0,00	0,00	92.624,41	0,00	0,00	0,00	0,00	0,00
12.02 Interventi per la disabilità	0,00	0,00	0,00	0,00	0,00	0,00	0,00	0,00	0,00	0,00	0,00
12.03 Interventi per gli anziani	0,00	0,00	0,00	0,00	0,00	0,00	0,00	0,00	0,00	0,00	0,00
12.04 Interventi per soggetti a rischio di esclusione sociale	0,00	0,00	0,00	0,00	0,00	0,00	0,00	0,00	0,00	0,00	0,00
12.05 Interventi per le famiglie	0,00	0,00	0,00	0,00	0,00	0,00	0,00	0,00	0,00	0,00	0,00
12.06 Interventi per il diritto alla casa	0,00	0,00	0,00	0,00	0,00	0,00	0,00	0,00	0,00	0,00	0,00
12.07 Programmazione e governo della rete dei servizi sociosanitari e sociali	0,00	0,00	0,00	0,00	0,00	0,00	0,00	0,00	0,00	0,00	0,00
12.08 Cooperazione e associazionismo	0,00	0,00	0,00	0,00	0,00	0,00	0,00	0,00	0,00	0,00	0,00
12.09 Servizio necroscopico e cimiteriale	0,00	119.613,16	0,00	0,00	0,00	119.613,16	0,00	0,00	0,00	0,00	0,00



PROSPETTO DELLE SPESE DI BILANCIO PER MISSIONI, PROGRAMMI E MACROAGGREGATI

COMUNE DI SAN LORENZO DORSINO

Esercizio: 2025

SPESE IN CONTO CAPITALE E SPESE PER INCREMENTO DI ATTIVITA' FINANZIARIE - IMPEGNI

MISSIONI PROGRAMMI MACROAGGREGATI	Tributi in conto capitale a carico dell'ente	Investimenti fissi lordi e acquisto di terreni	Contributi agli investimenti	Trasferimenti in conto capitale	Altre spese in conto capitale	Totale SPESE IN CONTO CAPITALE	Acquisizioni di attività finanziarie	Concessione crediti di breve termine	Concessione crediti di medio - lungo termine	Altre spese per incremento di attività finanziarie	Totale SPESE PER INCREMENTO DI ATTIVITA' FINANZIARIE
	201	202	203	204	205	200	301	302	303	304	300
12.10 Politica regionale unitaria per i diritti sociali e la famiglia (solo per le Regioni)	0,00	0,00	0,00	0,00	0,00	0,00	0,00	0,00	0,00	0,00	0,00
Totale Missione 12 Diritti sociali, politiche sociali e famiglia	0,00	199.113,16	13.124,41	0,00	0,00	212.237,57	0,00	0,00	0,00	0,00	0,00
13 Missione 13 Tutela della salute											
13.04 Servizio sanitario regionale - ripiano di disavanzi sanitari relativi ad esercizi pregressi	0,00	0,00	0,00	0,00	0,00	0,00	0,00	0,00	0,00	0,00	0,00
13.05 Servizio sanitario regionale - investimenti sanitari	0,00	0,00	0,00	0,00	0,00	0,00	0,00	0,00	0,00	0,00	0,00
13.07 Ulteriori spese in materia sanitaria	0,00	0,00	0,00	0,00	0,00	0,00	0,00	0,00	0,00	0,00	0,00
13.08 Politica regionale unitaria per la tutela della salute (solo per le Regioni)	0,00	0,00	0,00	0,00	0,00	0,00	0,00	0,00	0,00	0,00	0,00
Totale Missione 13 Tutela della salute	0,00	0,00	0,00	0,00	0,00	0,00	0,00	0,00	0,00	0,00	0,00
14 Missione 14 Sviluppo economico e competitività											
14.01 Industria PMI e Artigianato	0,00	0,00	0,00	0,00	0,00	0,00	0,00	0,00	0,00	0,00	0,00
14.02 Commercio - reti distributive - tutela dei consumatori	0,00	0,00	0,00	0,00	0,00	0,00	0,00	0,00	0,00	0,00	0,00
14.03 Ricerca e innovazione	0,00	0,00	0,00	0,00	0,00	0,00	0,00	0,00	0,00	0,00	0,00
14.04 Reti e altri servizi di pubblica utilità	0,00	0,00	0,00	0,00	0,00	0,00	0,00	0,00	0,00	0,00	0,00
14.05 Politica regionale unitaria per lo sviluppo economico e la competitività (solo per le Regioni)	0,00	0,00	0,00	0,00	0,00	0,00	0,00	0,00	0,00	0,00	0,00
Totale Missione 14 Sviluppo economico e competitività	0,00	0,00	0,00	0,00	0,00	0,00	0,00	0,00	0,00	0,00	0,00
15 Missione 15 Politiche per il lavoro e la formazione professionale											
15.01 Servizi per lo sviluppo del mercato del lavoro	0,00	0,00	0,00	0,00	0,00	0,00	0,00	0,00	0,00	0,00	0,00
15.02 Formazione professionale	0,00	0,00	0,00	0,00	0,00	0,00	0,00	0,00	0,00	0,00	0,00
15.03 Sostegno all'occupazione	0,00	0,00	0,00	0,00	0,00	0,00	0,00	0,00	0,00	0,00	0,00
15.04 Politica regionale unitaria per il lavoro e la formazione professionale (solo per le Regioni)	0,00	0,00	0,00	0,00	0,00	0,00	0,00	0,00	0,00	0,00	0,00



PROSPETTO DELLE SPESE DI BILANCIO PER MISSIONI, PROGRAMMI E MACROAGGREGATI

COMUNE DI SAN LORENZO DORSINO

Esercizio: 2025

SPESE IN CONTO CAPITALE E SPESE PER INCREMENTO DI ATTIVITA' FINANZIARIE - IMPEGNI

MISSIONI PROGRAMMI MACROAGGREGATI	Tributi in conto capitale a carico dell'ente	Investimenti fissi lordi e acquisto di terreni	Contributi agli investimenti	Trasferimenti in conto capitale	Altre spese in conto capitale	Totale SPESE IN CONTO CAPITALE	Acquisizioni di attività finanziarie	Concessione crediti di breve termine	Concessione crediti di medio - lungo termine	Altre spese per incremento di attività finanziarie	Totale SPESE PER INCREMENTO DI ATTIVITA' FINANZIARIE
	201	202	203	204	205	200	301	302	303	304	300
Totale Missione 15 Politiche per il lavoro e la formazione professionale	0,00	0,00	0,00	0,00	0,00	0,00	0,00	0,00	0,00	0,00	0,00
16 Missione 16 Agricoltura, politiche agroalimentari e pesca											
16.01 Sviluppo del settore agricolo e del sistema agroalimentare	0,00	0,00	0,00	0,00	0,00	0,00	0,00	0,00	0,00	0,00	0,00
16.02 Caccia e pesca	0,00	0,00	0,00	0,00	0,00	0,00	0,00	0,00	0,00	0,00	0,00
16.03 Politica regionale unitaria per l'agricoltura, i sistemi agroalimentari, la caccia e la pesca (solo per le Regioni)	0,00	0,00	0,00	0,00	0,00	0,00	0,00	0,00	0,00	0,00	0,00
Totale Missione 16 Agricoltura, politiche agroalimentari e pesca	0,00	0,00	0,00	0,00	0,00	0,00	0,00	0,00	0,00	0,00	0,00
17 Missione 17 Energia e diversificazione delle fonti energetiche											
17.01 Fonti energetiche	0,00	0,00	17.606,59	0,00	0,00	17.606,59	0,00	0,00	0,00	0,00	0,00
17.02 Politica regionale unitaria per l'energia e la diversificazione delle fonti energetiche (solo per le Regioni)	0,00	0,00	0,00	0,00	0,00	0,00	0,00	0,00	0,00	0,00	0,00
Totale Missione 17 Energia e diversificazione delle fonti energetiche	0,00	0,00	17.606,59	0,00	0,00	17.606,59	0,00	0,00	0,00	0,00	0,00
18 Missione 18 Relazioni con le altre autonomie territoriali e locali											
18.01 Relazioni finanziarie con le altre autonomie territoriali	0,00	0,00	0,00	0,00	0,00	0,00	0,00	0,00	0,00	0,00	0,00
18.02 Politica regionale unitaria per le relazioni con le altre autonomie territoriali e locali (solo per le Regioni)	0,00	0,00	0,00	0,00	0,00	0,00	0,00	0,00	0,00	0,00	0,00
Totale Missione 18 Relazioni con le altre autonomie territoriali e locali	0,00	0,00	0,00	0,00	0,00	0,00	0,00	0,00	0,00	0,00	0,00
19 Missione 19 Relazioni internazionali											
19.01 Relazioni internazionali e Cooperazione allo sviluppo	0,00	0,00	0,00	0,00	0,00	0,00	0,00	0,00	0,00	0,00	0,00
19.02 Cooperazione territoriale (solo per le Regioni)	0,00	0,00	0,00	0,00	0,00	0,00	0,00	0,00	0,00	0,00	0,00



PROSPETTO DELLE SPESE DI BILANCIO PER MISSIONI, PROGRAMMI E MACROAGGREGATI

COMUNE DI SAN LORENZO DORSINO

Esercizio: 2025

SPESE IN CONTO CAPITALE E SPESE PER INCREMENTO DI ATTIVITA' FINANZIARIE - IMPEGNI

MISSIONI PROGRAMMI MACROAGGREGATI	Tributi in conto capitale a carico dell'ente	Investimenti fissi lordi e acquisto di terreni	Contributi agli investimenti	Trasferimenti in conto capitale	Altre spese in conto capitale	Totale SPESE IN CONTO CAPITALE	Acquisizioni di attività finanziarie	Concessione crediti di breve termine	Concessione crediti di medio - lungo termine	Altre spese per incremento di attività finanziarie	Totale SPESE PER INCREMENTO DI ATTIVITA' FINANZIARIE
	201	202	203	204	205	200	301	302	303	304	300
Totale Missione 19 Relazioni internazionali	0,00	0,00	0,00	0,00	0,00	0,00	0,00	0,00	0,00	0,00	0,00
20 Missione 20 Fondi e accantonamenti											
20.01 Fondo di riserva	0,00	0,00	0,00	0,00	0,00	0,00	0,00	0,00	0,00	0,00	0,00
20.02 Fondo crediti di dubbia esigibilità	0,00	0,00	0,00	0,00	0,00	0,00	0,00	0,00	0,00	0,00	0,00
20.03 Altri Fondi	0,00	0,00	0,00	0,00	0,00	0,00	0,00	0,00	0,00	0,00	0,00
Totale Missione 20 Fondi e accantonamenti	0,00	0,00	0,00	0,00	0,00	0,00	0,00	0,00	0,00	0,00	0,00
Totale Generale	0,00	6.368.117,30	357.839,19	0,00	69.343,37	6.795.299,86	0,00	0,00	0,00	0,00	0,00



PROSPETTO DELLE SPESE DI BILANCIO PER MISSIONI, PROGRAMMI E MACROAGGREGATI

COMUNE DI SAN LORENZO DORSINO

Esercizio: 2025

SPESE IN CONTO CAPITALE E SPESE PER INCREMENTO DI ATTIVITA' FINANZIARIE - PAGAMENTI IN C/COMPETENZA

MISSIONI PROGRAMMI MACROAGGREGATI	Tributi in conto capitale a carico dell'ente	Investimenti fissi lordi e acquisto di terreni	Contributi agli investimenti	Trasferimenti in conto capitale	Altre spese in conto capitale	Totale SPESE IN CONTO CAPITALE	Acquisizioni di attività finanziarie	Concessione crediti di breve termine	Concessione crediti di medio - lungo termine	Altre spese per incremento di attività finanziarie	Totale SPESE PER INCREMENTO DI ATTIVITA' FINANZIARIE
	201	202	203	204	205	200	301	302	303	304	300
1 Missione 1 Servizi istituzionali, generali e di gestione											
1.01	Organi istituzionali	0,00	0,00	0,00	0,00	0,00	0,00	0,00	0,00	0,00	0,00
1.02	Segreteria generale	0,00	0,00	0,00	0,00	0,00	0,00	0,00	0,00	0,00	0,00
1.03	Gestione economica, finanziaria, programmazione e provveditorato	0,00	500,20	0,00	0,00	0,00	500,20	0,00	0,00	0,00	0,00
1.04	Gestione delle entrate tributarie e servizi fiscali	0,00	0,00	0,00	0,00	0,00	0,00	0,00	0,00	0,00	0,00
1.05	Gestione dei beni demaniali e patrimoniali	0,00	18.917,88	0,00	0,00	0,00	18.917,88	0,00	0,00	0,00	0,00
1.06	Ufficio tecnico	0,00	29.165,84	0,00	0,00	0,00	29.165,84	0,00	0,00	0,00	0,00
1.07	Elezioni e consultazioni popolari - Anagrafe e stato civile	0,00	0,00	0,00	0,00	0,00	0,00	0,00	0,00	0,00	0,00
1.08	Statistica e sistemi informativi	0,00	10.083,42	0,00	0,00	0,00	10.083,42	0,00	0,00	0,00	0,00
1.09	Assistenza tecnico-amministrativa agli enti locali	0,00	0,00	0,00	0,00	0,00	0,00	0,00	0,00	0,00	0,00
1.10	Risorse umane	0,00	0,00	0,00	0,00	0,00	0,00	0,00	0,00	0,00	0,00
1.11	Altri servizi generali	0,00	0,00	0,00	0,00	0,00	0,00	0,00	0,00	0,00	0,00
1.12	Politica regionale unitaria per i servizi istituzionali, generali e di gestione (solo per le Regioni)	0,00	0,00	0,00	0,00	0,00	0,00	0,00	0,00	0,00	0,00
Totale Missione 1 Servizi istituzionali, generali e di gestione		0,00	58.667,34	0,00	0,00	0,00	58.667,34	0,00	0,00	0,00	0,00
2 Missione 2 Giustizia											
2.01	Uffici giudiziari	0,00	0,00	0,00	0,00	0,00	0,00	0,00	0,00	0,00	0,00
2.02	Casa circondariale e altri servizi	0,00	0,00	0,00	0,00	0,00	0,00	0,00	0,00	0,00	0,00
2.03	Politica regionale unitaria per la giustizia (solo per le Regioni)	0,00	0,00	0,00	0,00	0,00	0,00	0,00	0,00	0,00	0,00
Totale Missione 2 Giustizia		0,00	0,00	0,00	0,00	0,00	0,00	0,00	0,00	0,00	0,00
3 Missione 3 Ordine pubblico e sicurezza											
3.01	Polizia locale e amministrativa	0,00	0,00	0,00	0,00	0,00	0,00	0,00	0,00	0,00	0,00
3.02	Sistema integrato di sicurezza urbana	0,00	0,00	0,00	0,00	0,00	0,00	0,00	0,00	0,00	0,00
3.03	Politica regionale unitaria per l'ordine pubblico e la sicurezza (solo per le Regioni)	0,00	0,00	0,00	0,00	0,00	0,00	0,00	0,00	0,00	0,00



PROSPETTO DELLE SPESE DI BILANCIO PER MISSIONI, PROGRAMMI E MACROAGGREGATI

COMUNE DI SAN LORENZO DORSINO

Esercizio: 2025

SPESE IN CONTO CAPITALE E SPESE PER INCREMENTO DI ATTIVITA' FINANZIARIE - PAGAMENTI IN C/COMPETENZA

MISSIONI PROGRAMMI MACROAGGREGATI	Tributi in conto capitale a carico dell'ente	Investimenti fissi lordi e acquisto di terreni	Contributi agli investimenti	Trasferimenti in conto capitale	Altre spese in conto capitale	Totale SPESE IN CONTO CAPITALE	Acquisizioni di attività finanziarie	Concessione crediti di breve termine	Concessione crediti di medio - lungo termine	Altre spese per incremento di attività finanziarie	Totale SPESE PER INCREMENTO DI ATTIVITA' FINANZIARIE
	201	202	203	204	205	200	301	302	303	304	300
Totale Missione 3 Ordine pubblico e sicurezza	0,00	0,00	0,00	0,00	0,00	0,00	0,00	0,00	0,00	0,00	0,00
4 Missione 4 Istruzione e diritto allo studio											
4.01 Istruzione prescolastica	0,00	1.840,05	0,00	0,00	0,00	1.840,05	0,00	0,00	0,00	0,00	0,00
4.02 Altri ordini di istruzione non universitaria	0,00	0,00	0,00	0,00	0,00	0,00	0,00	0,00	0,00	0,00	0,00
4.03 Edilizia scolastica (solo per le Regioni)	0,00	0,00	0,00	0,00	0,00	0,00	0,00	0,00	0,00	0,00	0,00
4.04 Istruzione universitaria	0,00	0,00	0,00	0,00	0,00	0,00	0,00	0,00	0,00	0,00	0,00
4.05 Istruzione tecnica superiore	0,00	0,00	0,00	0,00	0,00	0,00	0,00	0,00	0,00	0,00	0,00
4.06 Servizi ausiliari all'istruzione	0,00	0,00	0,00	0,00	0,00	0,00	0,00	0,00	0,00	0,00	0,00
4.07 Diritto allo studio	0,00	0,00	0,00	0,00	0,00	0,00	0,00	0,00	0,00	0,00	0,00
4.08 Politica regionale unitaria per l'istruzione e il diritto allo studio (solo per le Regioni)	0,00	0,00	0,00	0,00	0,00	0,00	0,00	0,00	0,00	0,00	0,00
Totale Missione 4 Istruzione e diritto allo studio	0,00	1.840,05	0,00	0,00	0,00	1.840,05	0,00	0,00	0,00	0,00	0,00
5 Missione 5 Tutela e valorizzazione dei beni e delle attività culturali											
5.01 Valorizzazione dei beni di interesse storico.	0,00	0,00	0,00	0,00	0,00	0,00	0,00	0,00	0,00	0,00	0,00
5.02 Attività culturali e interventi diversi nel settore culturale	0,00	1.050,00	0,00	0,00	0,00	1.050,00	0,00	0,00	0,00	0,00	0,00
5.03 Politica regionale unitaria per la tutela dei beni e delle attività culturali (solo per le Regioni)	0,00	0,00	0,00	0,00	0,00	0,00	0,00	0,00	0,00	0,00	0,00
Totale Missione 5 Tutela e valorizzazione dei beni e delle attività	0,00	1.050,00	0,00	0,00	0,00	1.050,00	0,00	0,00	0,00	0,00	0,00
6 Missione 6 Politiche giovanili, sport e tempo libero											
6.01 Sport e tempo libero	0,00	222.239,73	9.000,00	0,00	0,00	231.239,73	0,00	0,00	0,00	0,00	0,00
6.02 Giovani	0,00	0,00	0,00	0,00	0,00	0,00	0,00	0,00	0,00	0,00	0,00
6.03 Politica regionale unitaria per i giovani, lo sport e il tempo libero (solo per le Regioni)	0,00	0,00	0,00	0,00	0,00	0,00	0,00	0,00	0,00	0,00	0,00
Totale Missione 6 Politiche giovanili, sport e tempo libero	0,00	222.239,73	9.000,00	0,00	0,00	231.239,73	0,00	0,00	0,00	0,00	0,00



PROSPETTO DELLE SPESE DI BILANCIO PER MISSIONI, PROGRAMMI E MACROAGGREGATI

COMUNE DI SAN LORENZO DORSINO

Esercizio: 2025

SPESE IN CONTO CAPITALE E SPESE PER INCREMENTO DI ATTIVITA' FINANZIARIE - PAGAMENTI IN C/COMPETENZA

MISSIONI PROGRAMMI MACROAGGREGATI	Tributi in conto capitale a carico dell'ente	Investimenti fissi lordi e acquisto di terreni	Contributi agli investimenti	Trasferimenti in conto capitale	Altre spese in conto capitale	Totale SPESE IN CONTO CAPITALE	Acquisizioni di attività finanziarie	Concessione crediti di breve termine	Concessione crediti di medio - lungo termine	Altre spese per incremento di attività finanziarie	Totale SPESE PER INCREMENTO DI ATTIVITA' FINANZIARIE
	201	202	203	204	205	200	301	302	303	304	300
7 Missione 7 Turismo											
7.01 Sviluppo e valorizzazione del turismo	0,00	0,00	0,00	0,00	65.680,98	65.680,98	0,00	0,00	0,00	0,00	0,00
7.02 Politica regionale unitaria per il turismo (solo per le Regioni)	0,00	0,00	0,00	0,00	0,00	0,00	0,00	0,00	0,00	0,00	0,00
Totale Missione 7 Turismo	0,00	0,00	0,00	0,00	65.680,98	65.680,98	0,00	0,00	0,00	0,00	0,00
8 Missione 8 Assetto del territorio ed edilizia abitativa											
8.01 Urbanistica e assetto del territorio	0,00	715.247,25	0,00	0,00	0,00	715.247,25	0,00	0,00	0,00	0,00	0,00
8.02 Edilizia residenziale pubblica e locale e piani di edilizia economico-popolare	0,00	0,00	0,00	0,00	0,00	0,00	0,00	0,00	0,00	0,00	0,00
8.03 Politica regionale unitaria per l'assetto del territorio e l'edilizia abitativa (solo per le Regioni)	0,00	0,00	0,00	0,00	0,00	0,00	0,00	0,00	0,00	0,00	0,00
Totale Missione 8 Assetto del territorio ed edilizia abitativa	0,00	715.247,25	0,00	0,00	0,00	715.247,25	0,00	0,00	0,00	0,00	0,00
9 Missione 9 Sviluppo sostenibile e tutela del territorio e dell'ambiente											
9.01 Difesa del suolo	0,00	0,00	0,00	0,00	0,00	0,00	0,00	0,00	0,00	0,00	0,00
9.02 Tutela, valorizzazione e recupero ambientale	0,00	91.978,63	14.462,80	0,00	0,00	106.441,43	0,00	0,00	0,00	0,00	0,00
9.03 Rifiuti	0,00	0,00	0,00	0,00	0,00	0,00	0,00	0,00	0,00	0,00	0,00
9.04 Servizio idrico integrato	0,00	3.119.632,35	0,00	0,00	0,00	3.119.632,35	0,00	0,00	0,00	0,00	0,00
9.05 Aree protette, parchi naturali, protezione naturalistica e forestazione	0,00	0,00	0,00	0,00	0,00	0,00	0,00	0,00	0,00	0,00	0,00
9.06 Tutela e valorizzazione delle risorse idriche	0,00	0,00	0,00	0,00	0,00	0,00	0,00	0,00	0,00	0,00	0,00
9.07 Sviluppo sostenibile territorio montano piccoli Comuni	0,00	0,00	0,00	0,00	0,00	0,00	0,00	0,00	0,00	0,00	0,00
9.08 Qualità dell'aria e riduzione dell'inquinamento	0,00	0,00	0,00	0,00	0,00	0,00	0,00	0,00	0,00	0,00	0,00
9.09 Politica regionale unitaria per lo sviluppo sostenibile e la tutela del territorio e l'ambiente (solo per le Regioni)	0,00	0,00	0,00	0,00	0,00	0,00	0,00	0,00	0,00	0,00	0,00
Totale Missione 9 Sviluppo sostenibile e tutela del territorio e dell'ambiente	0,00	3.211.610,98	14.462,80	0,00	0,00	3.226.073,78	0,00	0,00	0,00	0,00	0,00



PROSPETTO DELLE SPESE DI BILANCIO PER MISSIONI, PROGRAMMI E MACROAGGREGATI

COMUNE DI SAN LORENZO DORSINO

Esercizio: 2025

SPESE IN CONTO CAPITALE E SPESE PER INCREMENTO DI ATTIVITA' FINANZIARIE - PAGAMENTI IN C/COMPETENZA

MISSIONI PROGRAMMI MACROAGGREGATI	Tributi in conto capitale a carico dell'ente	Investimenti fissi lordi e acquisto di terreni	Contributi agli investimenti	Trasferimenti in conto capitale	Altre spese in conto capitale	Totale SPESE IN CONTO CAPITALE	Acquisizioni di attività finanziarie	Concessione crediti di breve termine	Concessione crediti di medio - lungo termine	Altre spese per incremento di attività finanziarie	Totale SPESE PER INCREMENTO DI ATTIVITA' FINANZIARIE
	201	202	203	204	205	200	301	302	303	304	300
10 Missione 10 Trasporti e diritto alla mobilità											
10.01 Trasporto ferroviario	0,00	0,00	0,00	0,00	0,00	0,00	0,00	0,00	0,00	0,00	0,00
10.02 Trasporto pubblico locale	0,00	0,00	0,00	0,00	0,00	0,00	0,00	0,00	0,00	0,00	0,00
10.03 Trasporto per vie d'acqua	0,00	0,00	0,00	0,00	0,00	0,00	0,00	0,00	0,00	0,00	0,00
10.04 Altre modalità di trasporto	0,00	0,00	0,00	0,00	0,00	0,00	0,00	0,00	0,00	0,00	0,00
10.05 Viabilità e infrastrutture stradali	0,00	397.169,83	0,00	0,00	0,00	397.169,83	0,00	0,00	0,00	0,00	0,00
10.06 Politica regionale unitaria per i trasporti e il diritto alla mobilità (solo per le Regioni)	0,00	0,00	0,00	0,00	0,00	0,00	0,00	0,00	0,00	0,00	0,00
Totale Missione 10 Trasporti e diritto alla mobilità	0,00	397.169,83	0,00	0,00	0,00	397.169,83	0,00	0,00	0,00	0,00	0,00
11 Missione 11 Soccorso civile											
11.01 Sistema di protezione civile	0,00	0,00	1.887,85	0,00	0,00	1.887,85	0,00	0,00	0,00	0,00	0,00
11.02 Interventi a seguito di calamità naturali	0,00	0,00	0,00	0,00	0,00	0,00	0,00	0,00	0,00	0,00	0,00
11.03 Politica regionale unitaria per il soccorso e la protezione civile (solo per le Regioni)	0,00	0,00	0,00	0,00	0,00	0,00	0,00	0,00	0,00	0,00	0,00
Totale Missione 11 Soccorso civile	0,00	0,00	1.887,85	0,00	0,00	1.887,85	0,00	0,00	0,00	0,00	0,00
12 Missione 12 Diritti sociali, politiche sociali e famiglia											
12.01 Interventi per l'infanzia e i minori e per asili nido	0,00	40.000,00	10.334,41	0,00	0,00	50.334,41	0,00	0,00	0,00	0,00	0,00
12.02 Interventi per la disabilità	0,00	0,00	0,00	0,00	0,00	0,00	0,00	0,00	0,00	0,00	0,00
12.03 Interventi per gli anziani	0,00	0,00	0,00	0,00	0,00	0,00	0,00	0,00	0,00	0,00	0,00
12.04 Interventi per soggetti a rischio di esclusione sociale	0,00	0,00	0,00	0,00	0,00	0,00	0,00	0,00	0,00	0,00	0,00
12.05 Interventi per le famiglie	0,00	0,00	0,00	0,00	0,00	0,00	0,00	0,00	0,00	0,00	0,00
12.06 Interventi per il diritto alla casa	0,00	0,00	0,00	0,00	0,00	0,00	0,00	0,00	0,00	0,00	0,00
12.07 Programmazione e governo della rete dei servizi sociosanitari e sociali	0,00	0,00	0,00	0,00	0,00	0,00	0,00	0,00	0,00	0,00	0,00
12.08 Cooperazione e associazionismo	0,00	0,00	0,00	0,00	0,00	0,00	0,00	0,00	0,00	0,00	0,00
12.09 Servizio necroscopico e cimiteriale	0,00	55.970,83	0,00	0,00	0,00	55.970,83	0,00	0,00	0,00	0,00	0,00



PROSPETTO DELLE SPESE DI BILANCIO PER MISSIONI, PROGRAMMI E MACROAGGREGATI

COMUNE DI SAN LORENZO DORSINO

Esercizio: 2025

SPESE IN CONTO CAPITALE E SPESE PER INCREMENTO DI ATTIVITA' FINANZIARIE - PAGAMENTI IN C/COMPETENZA

MISSIONI PROGRAMMI MACROAGGREGATI	Tributi in conto capitale a carico dell'ente	Investimenti fissi lordi e acquisto di terreni	Contributi agli investimenti	Trasferimenti in conto capitale	Altre spese in conto capitale	Totale SPESE IN CONTO CAPITALE	Acquisizioni di attività finanziarie	Concessione crediti di breve termine	Concessione crediti di medio - lungo termine	Altre spese per incremento di attività finanziarie	Totale SPESE PER INCREMENTO DI ATTIVITA' FINANZIARIE
	201	202	203	204	205	200	301	302	303	304	300
12.10 Politica regionale unitaria per i diritti sociali e la famiglia (solo per le Regioni)	0,00	0,00	0,00	0,00	0,00	0,00	0,00	0,00	0,00	0,00	0,00
Totale Missione 12 Diritti sociali, politiche sociali e famiglia	0,00	95.970,83	10.334,41	0,00	0,00	106.305,24	0,00	0,00	0,00	0,00	0,00
13 Missione 13 Tutela della salute											
13.04 Servizio sanitario regionale - ripiano di disavanzi sanitari relativi ad esercizi pregressi	0,00	0,00	0,00	0,00	0,00	0,00	0,00	0,00	0,00	0,00	0,00
13.05 Servizio sanitario regionale - investimenti sanitari	0,00	0,00	0,00	0,00	0,00	0,00	0,00	0,00	0,00	0,00	0,00
13.07 Ulteriori spese in materia sanitaria	0,00	0,00	0,00	0,00	0,00	0,00	0,00	0,00	0,00	0,00	0,00
13.08 Politica regionale unitaria per la tutela della salute (solo per le Regioni)	0,00	0,00	0,00	0,00	0,00	0,00	0,00	0,00	0,00	0,00	0,00
Totale Missione 13 Tutela della salute	0,00	0,00	0,00	0,00	0,00	0,00	0,00	0,00	0,00	0,00	0,00
14 Missione 14 Sviluppo economico e competitività											
14.01 Industria PMI e Artigianato	0,00	0,00	0,00	0,00	0,00	0,00	0,00	0,00	0,00	0,00	0,00
14.02 Commercio - reti distributive - tutela dei consumatori	0,00	0,00	0,00	0,00	0,00	0,00	0,00	0,00	0,00	0,00	0,00
14.03 Ricerca e innovazione	0,00	0,00	0,00	0,00	0,00	0,00	0,00	0,00	0,00	0,00	0,00
14.04 Reti e altri servizi di pubblica utilità	0,00	0,00	0,00	0,00	0,00	0,00	0,00	0,00	0,00	0,00	0,00
14.05 Politica regionale unitaria per lo sviluppo economico e la competitività (solo per le Regioni)	0,00	0,00	0,00	0,00	0,00	0,00	0,00	0,00	0,00	0,00	0,00
Totale Missione 14 Sviluppo economico e competitività	0,00	0,00	0,00	0,00	0,00	0,00	0,00	0,00	0,00	0,00	0,00
15 Missione 15 Politiche per il lavoro e la formazione professionale											
15.01 Servizi per lo sviluppo del mercato del lavoro	0,00	0,00	0,00	0,00	0,00	0,00	0,00	0,00	0,00	0,00	0,00
15.02 Formazione professionale	0,00	0,00	0,00	0,00	0,00	0,00	0,00	0,00	0,00	0,00	0,00
15.03 Sostegno all'occupazione	0,00	0,00	0,00	0,00	0,00	0,00	0,00	0,00	0,00	0,00	0,00
15.04 Politica regionale unitaria per il lavoro e la formazione professionale (solo per le Regioni)	0,00	0,00	0,00	0,00	0,00	0,00	0,00	0,00	0,00	0,00	0,00



PROSPETTO DELLE SPESE DI BILANCIO PER MISSIONI, PROGRAMMI E MACROAGGREGATI

COMUNE DI SAN LORENZO DORSINO

Esercizio: 2025

SPESE IN CONTO CAPITALE E SPESE PER INCREMENTO DI ATTIVITA' FINANZIARIE - PAGAMENTI IN C/COMPETENZA

MISSIONI PROGRAMMI MACROAGGREGATI	Tributi in conto capitale a carico dell'ente	Investimenti fissi lordi e acquisto di terreni	Contributi agli investimenti	Trasferimenti in conto capitale	Altre spese in conto capitale	Totale SPESE IN CONTO CAPITALE	Acquisizioni di attività finanziarie	Concessione crediti di breve termine	Concessione crediti di medio - lungo termine	Altre spese per incremento di attività finanziarie	Totale SPESE PER INCREMENTO DI ATTIVITA' FINANZIARIE
	201	202	203	204	205	200	301	302	303	304	300
Totale Missione 15 Politiche per il lavoro e la formazione professionale	0,00	0,00	0,00	0,00	0,00	0,00	0,00	0,00	0,00	0,00	0,00
16 Missione 16 Agricoltura, politiche agroalimentari e pesca											
16.01 Sviluppo del settore agricolo e del sistema agroalimentare	0,00	0,00	0,00	0,00	0,00	0,00	0,00	0,00	0,00	0,00	0,00
16.02 Caccia e pesca	0,00	0,00	0,00	0,00	0,00	0,00	0,00	0,00	0,00	0,00	0,00
16.03 Politica regionale unitaria per l'agricoltura, i sistemi agroalimentari, la caccia e la pesca (solo per le Regioni)	0,00	0,00	0,00	0,00	0,00	0,00	0,00	0,00	0,00	0,00	0,00
Totale Missione 16 Agricoltura, politiche agroalimentari e pesca	0,00	0,00	0,00	0,00	0,00	0,00	0,00	0,00	0,00	0,00	0,00
17 Missione 17 Energia e diversificazione delle fonti energetiche											
17.01 Fonti energetiche	0,00	0,00	17.606,59	0,00	0,00	17.606,59	0,00	0,00	0,00	0,00	0,00
17.02 Politica regionale unitaria per l'energia e la diversificazione delle fonti energetiche (solo per le Regioni)	0,00	0,00	0,00	0,00	0,00	0,00	0,00	0,00	0,00	0,00	0,00
Totale Missione 17 Energia e diversificazione delle fonti energetiche	0,00	0,00	17.606,59	0,00	0,00	17.606,59	0,00	0,00	0,00	0,00	0,00
18 Missione 18 Relazioni con le altre autonomie territoriali e locali											
18.01 Relazioni finanziarie con le altre autonomie territoriali	0,00	0,00	0,00	0,00	0,00	0,00	0,00	0,00	0,00	0,00	0,00
18.02 Politica regionale unitaria per le relazioni con le altre autonomie territoriali e locali (solo per le Regioni)	0,00	0,00	0,00	0,00	0,00	0,00	0,00	0,00	0,00	0,00	0,00
Totale Missione 18 Relazioni con le altre autonomie territoriali e locali	0,00	0,00	0,00	0,00	0,00	0,00	0,00	0,00	0,00	0,00	0,00
19 Missione 19 Relazioni internazionali											
19.01 Relazioni internazionali e Cooperazione allo sviluppo	0,00	0,00	0,00	0,00	0,00	0,00	0,00	0,00	0,00	0,00	0,00
19.02 Cooperazione territoriale (solo per le Regioni)	0,00	0,00	0,00	0,00	0,00	0,00	0,00	0,00	0,00	0,00	0,00



PROSPETTO DELLE SPESE DI BILANCIO PER MISSIONI, PROGRAMMI E MACROAGGREGATI

COMUNE DI SAN LORENZO DORSINO

Esercizio: 2025

SPESE IN CONTO CAPITALE E SPESE PER INCREMENTO DI ATTIVITA' FINANZIARIE - PAGAMENTI IN C/COMPETENZA

MISSIONI PROGRAMMI MACROAGGREGATI	Tributi in conto capitale a carico dell'ente	Investimenti fissi lordi e acquisto di terreni	Contributi agli investimenti	Trasferimenti in conto capitale	Altre spese in conto capitale	Totale SPESE IN CONTO CAPITALE	Acquisizioni di attività finanziarie	Concessione crediti di breve termine	Concessione crediti di medio - lungo termine	Altre spese per incremento di attività finanziarie	Totale SPESE PER INCREMENTO DI ATTIVITA' FINANZIARIE
	201	202	203	204	205	200	301	302	303	304	300
Totale Missione 19 Relazioni internazionali	0,00	0,00	0,00	0,00	0,00	0,00	0,00	0,00	0,00	0,00	0,00
20 Missione 20 Fondi e accantonamenti											
20.01 Fondo di riserva	0,00	0,00	0,00	0,00	0,00	0,00	0,00	0,00	0,00	0,00	0,00
20.02 Fondo crediti di dubbia esigibilità	0,00	0,00	0,00	0,00	0,00	0,00	0,00	0,00	0,00	0,00	0,00
20.03 Altri Fondi	0,00	0,00	0,00	0,00	0,00	0,00	0,00	0,00	0,00	0,00	0,00
Totale Missione 20 Fondi e accantonamenti	0,00	0,00	0,00	0,00	0,00	0,00	0,00	0,00	0,00	0,00	0,00
Totale Generale	0,00	4.703.796,01	53.291,65	0,00	65.680,98	4.822.768,64	0,00	0,00	0,00	0,00	0,00



PROSPETTO DELLE SPESE DI BILANCIO PER MISSIONI, PROGRAMMI E MACROAGGREGATI

COMUNE DI SAN LORENZO DORSINO

Esercizio: 2025

SPESE IN CONTO CAPITALE E SPESE PER INCREMENTO DI ATTIVITA' FINANZIARIE - PAGAMENTI C/RESIDUI

MISSIONI PROGRAMMI MACROAGGREGATI	Tributi in conto capitale a carico dell'ente	Investimenti fissi lordi e acquisto di terreni	Contributi agli investimenti	Trasferimenti in conto capitale	Altre spese in conto capitale	Totale SPESE IN CONTO CAPITALE	Acquisizioni di attività finanziarie	Concessione crediti di breve termine	Concessione crediti di medio - lungo termine	Altre spese per incremento di attività finanziarie	Totale SPESE PER INCREMENTO DI ATTIVITA' FINANZIARIE
	201	202	203	204	205	200	301	302	303	304	300
1 Missione 1 Servizi istituzionali, generali e di gestione											
1.01 Organi istituzionali	0,00	0,00	0,00	0,00	0,00	0,00	0,00	0,00	0,00	0,00	0,00
1.02 Segreteria generale	0,00	0,00	0,00	0,00	0,00	0,00	0,00	0,00	0,00	0,00	0,00
1.03 Gestione economica, finanziaria, programmazione e provveditorato	0,00	1.024,80	0,00	0,00	0,00	1.024,80	0,00	0,00	0,00	0,00	0,00
1.04 Gestione delle entrate tributarie e servizi fiscali	0,00	0,00	0,00	0,00	0,00	0,00	0,00	0,00	0,00	0,00	0,00
1.05 Gestione dei beni demaniali e patrimoniali	0,00	11.006,71	0,00	0,00	0,00	11.006,71	0,00	0,00	0,00	0,00	0,00
1.06 Ufficio tecnico	0,00	33.906,78	0,00	0,00	0,00	33.906,78	0,00	0,00	0,00	0,00	0,00
1.07 Elezioni e consultazioni popolari - Anagrafe e stato civile	0,00	0,00	0,00	0,00	0,00	0,00	0,00	0,00	0,00	0,00	0,00
1.08 Statistica e sistemi informativi	0,00	1.756,80	0,00	0,00	0,00	1.756,80	0,00	0,00	0,00	0,00	0,00
1.09 Assistenza tecnico-amministrativa agli enti locali	0,00	0,00	0,00	0,00	0,00	0,00	0,00	0,00	0,00	0,00	0,00
1.10 Risorse umane	0,00	0,00	0,00	0,00	0,00	0,00	0,00	0,00	0,00	0,00	0,00
1.11 Altri servizi generali	0,00	0,00	0,00	0,00	0,00	0,00	0,00	0,00	0,00	0,00	0,00
1.12 Politica regionale unitaria per i servizi istituzionali, generali e di gestione (solo per le Regioni)	0,00	0,00	0,00	0,00	0,00	0,00	0,00	0,00	0,00	0,00	0,00
Totale Missione 1 Servizi istituzionali, generali e di gestione	0,00	47.695,09	0,00	0,00	0,00	47.695,09	0,00	0,00	0,00	0,00	0,00
2 Missione 2 Giustizia											
2.01 Uffici giudiziari	0,00	0,00	0,00	0,00	0,00	0,00	0,00	0,00	0,00	0,00	0,00
2.02 Casa circondariale e altri servizi	0,00	0,00	0,00	0,00	0,00	0,00	0,00	0,00	0,00	0,00	0,00
2.03 Politica regionale unitaria per la giustizia (solo per le Regioni)	0,00	0,00	0,00	0,00	0,00	0,00	0,00	0,00	0,00	0,00	0,00
Totale Missione 2 Giustizia	0,00	0,00	0,00	0,00	0,00	0,00	0,00	0,00	0,00	0,00	0,00
3 Missione 3 Ordine pubblico e sicurezza											
3.01 Polizia locale e amministrativa	0,00	0,00	0,00	0,00	0,00	0,00	0,00	0,00	0,00	0,00	0,00
3.02 Sistema integrato di sicurezza urbana	0,00	0,00	0,00	0,00	0,00	0,00	0,00	0,00	0,00	0,00	0,00
3.03 Politica regionale unitaria per l'ordine pubblico e la sicurezza (solo per le Regioni)	0,00	0,00	0,00	0,00	0,00	0,00	0,00	0,00	0,00	0,00	0,00



PROSPETTO DELLE SPESE DI BILANCIO PER MISSIONI, PROGRAMMI E MACROAGGREGATI

COMUNE DI SAN LORENZO DORSINO

Esercizio: 2025

SPESE IN CONTO CAPITALE E SPESE PER INCREMENTO DI ATTIVITA' FINANZIARIE - PAGAMENTI C/RESIDUI

MISSIONI PROGRAMMI MACROAGGREGATI	Tributi in conto capitale a carico dell'ente	Investimenti fissi lordi e acquisto di terreni	Contributi agli investimenti	Trasferimenti in conto capitale	Altre spese in conto capitale	Totale SPESE IN CONTO CAPITALE	Acquisizioni di attività finanziarie	Concessione crediti di breve termine	Concessione crediti di medio - lungo termine	Altre spese per incremento di attività finanziarie	Totale SPESE PER INCREMENTO DI ATTIVITA' FINANZIARIE
	201	202	203	204	205	200	301	302	303	304	300
Totale Missione 3 Ordine pubblico e sicurezza	0,00	0,00	0,00	0,00	0,00	0,00	0,00	0,00	0,00	0,00	0,00
4 Missione 4 Istruzione e diritto allo studio											
4.01 Istruzione prescolastica	0,00	0,00	0,00	0,00	0,00	0,00	0,00	0,00	0,00	0,00	0,00
4.02 Altri ordini di istruzione non universitaria	0,00	0,00	0,00	0,00	0,00	0,00	0,00	0,00	0,00	0,00	0,00
4.03 Edilizia scolastica (solo per le Regioni)	0,00	0,00	0,00	0,00	0,00	0,00	0,00	0,00	0,00	0,00	0,00
4.04 Istruzione universitaria	0,00	0,00	0,00	0,00	0,00	0,00	0,00	0,00	0,00	0,00	0,00
4.05 Istruzione tecnica superiore	0,00	0,00	0,00	0,00	0,00	0,00	0,00	0,00	0,00	0,00	0,00
4.06 Servizi ausiliari all'istruzione	0,00	0,00	0,00	0,00	0,00	0,00	0,00	0,00	0,00	0,00	0,00
4.07 Diritto allo studio	0,00	0,00	0,00	0,00	0,00	0,00	0,00	0,00	0,00	0,00	0,00
4.08 Politica regionale unitaria per l'istruzione e il diritto allo studio (solo per le Regioni)	0,00	0,00	0,00	0,00	0,00	0,00	0,00	0,00	0,00	0,00	0,00
Totale Missione 4 Istruzione e diritto allo studio	0,00	0,00	0,00	0,00	0,00	0,00	0,00	0,00	0,00	0,00	0,00
5 Missione 5 Tutela e valorizzazione dei beni e delle attività culturali											
5.01 Valorizzazione dei beni di interesse storico.	0,00	0,00	0,00	0,00	0,00	0,00	0,00	0,00	0,00	0,00	0,00
5.02 Attività culturali e interventi diversi nel settore culturale	0,00	945,00	0,00	0,00	0,00	945,00	0,00	0,00	0,00	0,00	0,00
5.03 Politica regionale unitaria per la tutela dei beni e delle attività culturali (solo per le Regioni)	0,00	0,00	0,00	0,00	0,00	0,00	0,00	0,00	0,00	0,00	0,00
Totale Missione 5 Tutela e valorizzazione dei beni e delle attività	0,00	945,00	0,00	0,00	0,00	945,00	0,00	0,00	0,00	0,00	0,00
6 Missione 6 Politiche giovanili, sport e tempo libero											
6.01 Sport e tempo libero	0,00	21.164,68	15.400,00	0,00	0,00	36.564,68	0,00	0,00	0,00	0,00	0,00
6.02 Giovani	0,00	0,00	0,00	0,00	0,00	0,00	0,00	0,00	0,00	0,00	0,00
6.03 Politica regionale unitaria per i giovani, lo sport e il tempo libero (solo per le Regioni)	0,00	0,00	0,00	0,00	0,00	0,00	0,00	0,00	0,00	0,00	0,00
Totale Missione 6 Politiche giovanili, sport e tempo libero	0,00	21.164,68	15.400,00	0,00	0,00	36.564,68	0,00	0,00	0,00	0,00	0,00



PROSPETTO DELLE SPESE DI BILANCIO PER MISSIONI, PROGRAMMI E MACROAGGREGATI

COMUNE DI SAN LORENZO DORSINO

Esercizio: 2025

SPESE IN CONTO CAPITALE E SPESE PER INCREMENTO DI ATTIVITA' FINANZIARIE - PAGAMENTI C/RESIDUI

MISSIONI PROGRAMMI MACROAGGREGATI	Tributi in conto capitale a carico dell'ente	Investimenti fissi lordi e acquisto di terreni	Contributi agli investimenti	Trasferimenti in conto capitale	Altre spese in conto capitale	Totale SPESE IN CONTO CAPITALE	Acquisizioni di attività finanziarie	Concessione crediti di breve termine	Concessione crediti di medio - lungo termine	Altre spese per incremento di attività finanziarie	Totale SPESE PER INCREMENTO DI ATTIVITA' FINANZIARIE
	201	202	203	204	205	200	301	302	303	304	300
7 Missione 7 Turismo											
7.01 Sviluppo e valorizzazione del turismo	0,00	0,00	0,00	0,00	58.180,85	58.180,85	0,00	0,00	0,00	0,00	0,00
7.02 Politica regionale unitaria per il turismo (solo per le Regioni)	0,00	0,00	0,00	0,00	0,00	0,00	0,00	0,00	0,00	0,00	0,00
Totale Missione 7 Turismo	0,00	0,00	0,00	0,00	58.180,85	58.180,85	0,00	0,00	0,00	0,00	0,00
8 Missione 8 Assetto del territorio ed edilizia abitativa											
8.01 Urbanistica e assetto del territorio	0,00	17.848,04	0,00	0,00	0,00	17.848,04	0,00	0,00	0,00	0,00	0,00
8.02 Edilizia residenziale pubblica e locale e piani di edilizia economico-popolare	0,00	0,00	0,00	0,00	0,00	0,00	0,00	0,00	0,00	0,00	0,00
8.03 Politica regionale unitaria per l'assetto del territorio e l'edilizia abitativa (solo per le Regioni)	0,00	0,00	0,00	0,00	0,00	0,00	0,00	0,00	0,00	0,00	0,00
Totale Missione 8 Assetto del territorio ed edilizia abitativa	0,00	17.848,04	0,00	0,00	0,00	17.848,04	0,00	0,00	0,00	0,00	0,00
9 Missione 9 Sviluppo sostenibile e tutela del territorio e dell'ambiente											
9.01 Difesa del suolo	0,00	0,00	0,00	0,00	0,00	0,00	0,00	0,00	0,00	0,00	0,00
9.02 Tutela, valorizzazione e recupero ambientale	0,00	0,00	68.833,66	0,00	0,00	68.833,66	0,00	0,00	0,00	0,00	0,00
9.03 Rifiuti	0,00	0,00	0,00	0,00	0,00	0,00	0,00	0,00	0,00	0,00	0,00
9.04 Servizio idrico integrato	0,00	159.730,33	0,00	0,00	0,00	159.730,33	0,00	0,00	0,00	0,00	0,00
9.05 Aree protette, parchi naturali, protezione naturalistica e forestazione	0,00	0,00	0,00	0,00	0,00	0,00	0,00	0,00	0,00	0,00	0,00
9.06 Tutela e valorizzazione delle risorse idriche	0,00	0,00	0,00	0,00	0,00	0,00	0,00	0,00	0,00	0,00	0,00
9.07 Sviluppo sostenibile territorio montano piccoli Comuni	0,00	0,00	0,00	0,00	0,00	0,00	0,00	0,00	0,00	0,00	0,00
9.08 Qualità dell'aria e riduzione dell'inquinamento	0,00	0,00	0,00	0,00	0,00	0,00	0,00	0,00	0,00	0,00	0,00
9.09 Politica regionale unitaria per lo sviluppo sostenibile e la tutela del territorio e l'ambiente (solo per le Regioni)	0,00	0,00	0,00	0,00	0,00	0,00	0,00	0,00	0,00	0,00	0,00
Totale Missione 9 Sviluppo sostenibile e tutela del territorio e dell'ambiente	0,00	159.730,33	68.833,66	0,00	0,00	228.563,99	0,00	0,00	0,00	0,00	0,00



PROSPETTO DELLE SPESE DI BILANCIO PER MISSIONI, PROGRAMMI E MACROAGGREGATI

COMUNE DI SAN LORENZO DORSINO

Esercizio: 2025

SPESE IN CONTO CAPITALE E SPESE PER INCREMENTO DI ATTIVITA' FINANZIARIE - PAGAMENTI C/RESIDUI

MISSIONI PROGRAMMI MACROAGGREGATI	Tributi in conto capitale a carico dell'ente	Investimenti fissi lordi e acquisto di terreni	Contributi agli investimenti	Trasferimenti in conto capitale	Altre spese in conto capitale	Totale SPESE IN CONTO CAPITALE	Acquisizioni di attività finanziarie	Concessione crediti di breve termine	Concessione crediti di medio - lungo termine	Altre spese per incremento di attività finanziarie	Totale SPESE PER INCREMENTO DI ATTIVITA' FINANZIARIE
	201	202	203	204	205	200	301	302	303	304	300
10 Missione 10 Trasporti e diritto alla mobilità											
10.01 Trasporto ferroviario	0,00	0,00	0,00	0,00	0,00	0,00	0,00	0,00	0,00	0,00	0,00
10.02 Trasporto pubblico locale	0,00	0,00	0,00	0,00	0,00	0,00	0,00	0,00	0,00	0,00	0,00
10.03 Trasporto per vie d'acqua	0,00	0,00	0,00	0,00	0,00	0,00	0,00	0,00	0,00	0,00	0,00
10.04 Altre modalità di trasporto	0,00	0,00	0,00	0,00	0,00	0,00	0,00	0,00	0,00	0,00	0,00
10.05 Viabilità e infrastrutture stradali	0,00	47.412,23	0,00	0,00	0,00	47.412,23	0,00	0,00	0,00	0,00	0,00
10.06 Politica regionale unitaria per i trasporti e il diritto alla mobilità (solo per le Regioni)	0,00	0,00	0,00	0,00	0,00	0,00	0,00	0,00	0,00	0,00	0,00
Totale Missione 10 Trasporti e diritto alla mobilità	0,00	47.412,23	0,00	0,00	0,00	47.412,23	0,00	0,00	0,00	0,00	0,00
11 Missione 11 Soccorso civile											
11.01 Sistema di protezione civile	0,00	0,00	10.000,00	0,00	0,00	10.000,00	0,00	0,00	0,00	0,00	0,00
11.02 Interventi a seguito di calamità naturali	0,00	0,00	0,00	0,00	0,00	0,00	0,00	0,00	0,00	0,00	0,00
11.03 Politica regionale unitaria per il soccorso e la protezione civile (solo per le Regioni)	0,00	0,00	0,00	0,00	0,00	0,00	0,00	0,00	0,00	0,00	0,00
Totale Missione 11 Soccorso civile	0,00	0,00	10.000,00	0,00	0,00	10.000,00	0,00	0,00	0,00	0,00	0,00
12 Missione 12 Diritti sociali, politiche sociali e famiglia											
12.01 Interventi per l'infanzia e i minori e per asili nido	0,00	0,00	6.200,00	0,00	0,00	6.200,00	0,00	0,00	0,00	0,00	0,00
12.02 Interventi per la disabilità	0,00	0,00	0,00	0,00	0,00	0,00	0,00	0,00	0,00	0,00	0,00
12.03 Interventi per gli anziani	0,00	0,00	0,00	0,00	0,00	0,00	0,00	0,00	0,00	0,00	0,00
12.04 Interventi per soggetti a rischio di esclusione sociale	0,00	0,00	0,00	0,00	829,39	829,39	0,00	0,00	0,00	0,00	0,00
12.05 Interventi per le famiglie	0,00	0,00	0,00	0,00	0,00	0,00	0,00	0,00	0,00	0,00	0,00
12.06 Interventi per il diritto alla casa	0,00	0,00	0,00	0,00	0,00	0,00	0,00	0,00	0,00	0,00	0,00
12.07 Programmazione e governo della rete dei servizi sociosanitari e sociali	0,00	0,00	0,00	0,00	0,00	0,00	0,00	0,00	0,00	0,00	0,00
12.08 Cooperazione e associazionismo	0,00	0,00	0,00	0,00	0,00	0,00	0,00	0,00	0,00	0,00	0,00
12.09 Servizio necroscopico e cimiteriale	0,00	0,00	0,00	0,00	0,00	0,00	0,00	0,00	0,00	0,00	0,00



PROSPETTO DELLE SPESE DI BILANCIO PER MISSIONI, PROGRAMMI E MACROAGGREGATI

COMUNE DI SAN LORENZO DORSINO

Esercizio: 2025

SPESE IN CONTO CAPITALE E SPESE PER INCREMENTO DI ATTIVITA' FINANZIARIE - PAGAMENTI C/RESIDUI

MISSIONI PROGRAMMI MACROAGGREGATI	Tributi in conto capitale a carico dell'ente	Investimenti fissi lordi e acquisto di terreni	Contributi agli investimenti	Trasferimenti in conto capitale	Altre spese in conto capitale	Totale SPESE IN CONTO CAPITALE	Acquisizioni di attività finanziarie	Concessione crediti di breve termine	Concessione crediti di medio - lungo termine	Altre spese per incremento di attività finanziarie	Totale SPESE PER INCREMENTO DI ATTIVITA' FINANZIARIE
	201	202	203	204	205	200	301	302	303	304	300
12.10 Politica regionale unitaria per i diritti sociali e la famiglia (solo per le Regioni)	0,00	0,00	0,00	0,00	0,00	0,00	0,00	0,00	0,00	0,00	0,00
Totale Missione 12 Diritti sociali, politiche sociali e famiglia	0,00	0,00	6.200,00	0,00	829,39	7.029,39	0,00	0,00	0,00	0,00	0,00
13 Missione 13 Tutela della salute											
13.04 Servizio sanitario regionale - ripiano di disavanzi sanitari relativi ad esercizi pregressi	0,00	0,00	0,00	0,00	0,00	0,00	0,00	0,00	0,00	0,00	0,00
13.05 Servizio sanitario regionale - investimenti sanitari	0,00	0,00	0,00	0,00	0,00	0,00	0,00	0,00	0,00	0,00	0,00
13.07 Ulteriori spese in materia sanitaria	0,00	0,00	0,00	0,00	0,00	0,00	0,00	0,00	0,00	0,00	0,00
13.08 Politica regionale unitaria per la tutela della salute (solo per le Regioni)	0,00	0,00	0,00	0,00	0,00	0,00	0,00	0,00	0,00	0,00	0,00
Totale Missione 13 Tutela della salute	0,00	0,00	0,00	0,00	0,00	0,00	0,00	0,00	0,00	0,00	0,00
14 Missione 14 Sviluppo economico e competitività											
14.01 Industria PMI e Artigianato	0,00	0,00	0,00	0,00	0,00	0,00	0,00	0,00	0,00	0,00	0,00
14.02 Commercio - reti distributive - tutela dei consumatori	0,00	0,00	0,00	0,00	0,00	0,00	0,00	0,00	0,00	0,00	0,00
14.03 Ricerca e innovazione	0,00	0,00	0,00	0,00	0,00	0,00	0,00	0,00	0,00	0,00	0,00
14.04 Reti e altri servizi di pubblica utilità	0,00	0,00	0,00	0,00	0,00	0,00	0,00	0,00	0,00	0,00	0,00
14.05 Politica regionale unitaria per lo sviluppo economico e la competitività (solo per le Regioni)	0,00	0,00	0,00	0,00	0,00	0,00	0,00	0,00	0,00	0,00	0,00
Totale Missione 14 Sviluppo economico e competitività	0,00	0,00	0,00	0,00	0,00	0,00	0,00	0,00	0,00	0,00	0,00
15 Missione 15 Politiche per il lavoro e la formazione professionale											
15.01 Servizi per lo sviluppo del mercato del lavoro	0,00	0,00	0,00	0,00	0,00	0,00	0,00	0,00	0,00	0,00	0,00
15.02 Formazione professionale	0,00	0,00	0,00	0,00	0,00	0,00	0,00	0,00	0,00	0,00	0,00
15.03 Sostegno all'occupazione	0,00	0,00	0,00	0,00	0,00	0,00	0,00	0,00	0,00	0,00	0,00
15.04 Politica regionale unitaria per il lavoro e la formazione professionale (solo per le Regioni)	0,00	0,00	0,00	0,00	0,00	0,00	0,00	0,00	0,00	0,00	0,00



PROSPETTO DELLE SPESE DI BILANCIO PER MISSIONI, PROGRAMMI E MACROAGGREGATI

COMUNE DI SAN LORENZO DORSINO

Esercizio: 2025

SPESE IN CONTO CAPITALE E SPESE PER INCREMENTO DI ATTIVITA' FINANZIARIE - PAGAMENTI C/RESIDUI

MISSIONI PROGRAMMI MACROAGGREGATI	Tributi in conto capitale a carico dell'ente	Investimenti fissi lordi e acquisto di terreni	Contributi agli investimenti	Trasferimenti in conto capitale	Altre spese in conto capitale	Totale SPESE IN CONTO CAPITALE	Acquisizioni di attività finanziarie	Concessione crediti di breve termine	Concessione crediti di medio - lungo termine	Altre spese per incremento di attività finanziarie	Totale SPESE PER INCREMENTO DI ATTIVITA' FINANZIARIE
	201	202	203	204	205	200	301	302	303	304	300
Totale Missione 15 Politiche per il lavoro e la formazione professionale	0,00	0,00	0,00	0,00	0,00	0,00	0,00	0,00	0,00	0,00	0,00
16 Missione 16 Agricoltura, politiche agroalimentari e pesca											
16.01 Sviluppo del settore agricolo e del sistema agroalimentare	0,00	0,00	0,00	0,00	0,00	0,00	0,00	0,00	0,00	0,00	0,00
16.02 Caccia e pesca	0,00	0,00	0,00	0,00	0,00	0,00	0,00	0,00	0,00	0,00	0,00
16.03 Politica regionale unitaria per l'agricoltura, i sistemi agroalimentari, la caccia e la pesca (solo per le Regioni)	0,00	0,00	0,00	0,00	0,00	0,00	0,00	0,00	0,00	0,00	0,00
Totale Missione 16 Agricoltura, politiche agroalimentari e pesca	0,00	0,00	0,00	0,00	0,00	0,00	0,00	0,00	0,00	0,00	0,00
17 Missione 17 Energia e diversificazione delle fonti energetiche											
17.01 Fonti energetiche	0,00	0,00	0,00	0,00	0,00	0,00	0,00	0,00	0,00	0,00	0,00
17.02 Politica regionale unitaria per l'energia e la diversificazione delle fonti energetiche (solo per le Regioni)	0,00	0,00	0,00	0,00	0,00	0,00	0,00	0,00	0,00	0,00	0,00
Totale Missione 17 Energia e diversificazione delle fonti energetiche	0,00	0,00	0,00	0,00	0,00	0,00	0,00	0,00	0,00	0,00	0,00
18 Missione 18 Relazioni con le altre autonomie territoriali e locali											
18.01 Relazioni finanziarie con le altre autonomie territoriali	0,00	0,00	0,00	0,00	0,00	0,00	0,00	0,00	0,00	0,00	0,00
18.02 Politica regionale unitaria per le relazioni con le altre autonomie territoriali e locali (solo per le Regioni)	0,00	0,00	0,00	0,00	0,00	0,00	0,00	0,00	0,00	0,00	0,00
Totale Missione 18 Relazioni con le altre autonomie territoriali e locali	0,00	0,00	0,00	0,00	0,00	0,00	0,00	0,00	0,00	0,00	0,00
19 Missione 19 Relazioni internazionali											
19.01 Relazioni internazionali e Cooperazione allo sviluppo	0,00	0,00	0,00	0,00	0,00	0,00	0,00	0,00	0,00	0,00	0,00
19.02 Cooperazione territoriale (solo per le Regioni)	0,00	0,00	0,00	0,00	0,00	0,00	0,00	0,00	0,00	0,00	0,00



PROSPETTO DELLE SPESE DI BILANCIO PER MISSIONI, PROGRAMMI E MACROAGGREGATI

COMUNE DI SAN LORENZO DORSINO

Esercizio: 2025

SPESE IN CONTO CAPITALE E SPESE PER INCREMENTO DI ATTIVITA' FINANZIARIE - PAGAMENTI C/RESIDUI

MISSIONI PROGRAMMI MACROAGGREGATI	Tributi in conto capitale a carico dell'ente	Investimenti fissi lordi e acquisto di terreni	Contributi agli investimenti	Trasferimenti in conto capitale	Altre spese in conto capitale	Totale SPESE IN CONTO CAPITALE	Acquisizioni di attività finanziarie	Concessione crediti di breve termine	Concessione crediti di medio - lungo termine	Altre spese per incremento di attività finanziarie	Totale SPESE PER INCREMENTO DI ATTIVITA' FINANZIARIE
	201	202	203	204	205	200	301	302	303	304	300
Totale Missione 19 Relazioni internazionali	0,00	0,00	0,00	0,00	0,00	0,00	0,00	0,00	0,00	0,00	0,00
20 Missione 20 Fondi e accantonamenti											
20.01 Fondo di riserva	0,00	0,00	0,00	0,00	0,00	0,00	0,00	0,00	0,00	0,00	0,00
20.02 Fondo crediti di dubbia esigibilità	0,00	0,00	0,00	0,00	0,00	0,00	0,00	0,00	0,00	0,00	0,00
20.03 Altri Fondi	0,00	0,00	0,00	0,00	0,00	0,00	0,00	0,00	0,00	0,00	0,00
Totale Missione 20 Fondi e accantonamenti	0,00	0,00	0,00	0,00	0,00	0,00	0,00	0,00	0,00	0,00	0,00
Totale Generale	0,00	294.795,37	100.433,66	0,00	59.010,24	454.239,27	0,00	0,00	0,00	0,00	0,00



PROSPETTO DELLE SPESE DI BILANCIO PER MISSIONI, PROGRAMMI E MACROAGGREGATI

COMUNE DI SAN LORENZO DORSINO

Esercizio: 2025

SPESE PER RIMBORSO DI PRESTITI - IMPEGNI

MISSIONI PROGRAMMI MACROAGGREGATI	Rimborso di titoli obbligazionari	Rimborso prestiti a breve termine	Rimborso mutui e altri finanziamenti a medio lungo termine	Rimborso di altre forme di indebitamento	Fondi per rimborso prestiti (1)	Totale
	401	402	403	404	405	400
20 Missione 20 Fondi e accantonamenti						
20.03 Altri Fondi	0,00	0,00	0,00	0,00	0,00	0,00
Totale Missione 20 Fondi e accantonamenti	0,00	0,00	0,00	0,00	0,00	0,00
50 Missione 50 Debito pubblico						
50.02 Quota capitale ammortamento mutui e prestiti obbligazionari	0,00	0,00	76.270,30	0,00	0,00	76.270,30
Totale Missione 50 Debito pubblico	0,00	0,00	76.270,30	0,00	0,00	76.270,30

1) Gli stanziamenti di spesa riguardanti il macroaggregato "Fondi per rimborso prestiti" non possono essere impegnati e pagati.



PROSPETTO DELLE SPESE DI BILANCIO PER MISSIONI, PROGRAMMI E MACROAGGREGATI

COMUNE DI SAN LORENZO DORSINO

Esercizio: 2025

SPESE PER SERVIZI PER CONTO TERZI E PARTITE DI GIRO - IMPEGNI

MISSIONI PROGRAMMI MACROAGGREGATI	Uscite per partite di giro	Uscite per conto terzi	Totale
	701	702	700
99 Missione 99 Servizi per conto terzi			
99.01 Servizi per conto terzi e Partite di giro	780.339,56	84.417,69	864.757,25
99.02 Anticipazioni per il finanziamento del sistema sanitario nazionale	0,00	0,00	0,00
Totale Missione 99 Servizi per conto terzi	780.339,56	84.417,69	864.757,25



RIEPILOGO SPESE PER TITOLI E MACROAGGREGATI

COMUNE DI SAN LORENZO DORSINO

Esercizio: 2025 - Allegato E) al Rendiconto
- Spese per macroaggregati

IMPEGNI

CODICE	VOCE	Totale	di cui non ricorrenti
TITOLO 1 - Spese correnti			
101	Redditi da lavoro dipendente	646.040,88	26.248,69
102	Imposte e tasse a carico dell'ente	47.246,58	0,00
103	Acquisto di beni e servizi	931.063,20	9.336,75
104	Trasferimenti correnti	322.424,11	0,00
105	Trasferimenti di tributi (solo per le Regioni)	0,00	0,00
106	Fondi perequativi (solo per le Regioni)	0,00	0,00
107	Interessi passivi	4.379,11	0,00
108	Altre spese per redditi da capitale	0,00	0,00
109	Rimborsi e poste correttive delle entrate	24.235,89	5.441,06
110	Altre spese correnti	52.624,52	0,00
Totale TITOLO 1		2.028.014,29	41.026,50
TITOLO 2 - Spese in conto capitale			
201	Tributi in conto capitale a carico dell'ente	0,00	0,00
202	Investimenti fissi lordi e acquisto di terreni	6.368.117,30	6.368.117,30
203	Contributi agli investimenti	357.839,19	357.839,19
204	Altri trasferimenti in conto capitale	0,00	0,00
205	Altre spese in conto capitale	69.343,37	69.343,37
Totale TITOLO 2		6.795.299,86	6.795.299,86
TITOLO 3 - Spese per incremento di attività finanziarie			
301	Acquisizioni di attività finanziarie	0,00	0,00
302	Concessione crediti di breve termine	0,00	0,00
303	Concessione crediti di medio-lungo termine	0,00	0,00
304	Altre spese per incremento di attività finanziarie	0,00	0,00
Totale TITOLO 3		0,00	0,00
TITOLO 4 - Rimborso di prestiti			
401	Rimborso di titoli obbligazionari	0,00	0,00
402	Rimborso prestiti a breve termine	0,00	0,00
403	Rimborso mutui e altri finanziamenti a medio lungo termine	76.270,30	76.270,30
404	Rimborso di altre forme di indebitamento	0,00	0,00
405	Fondi per rimborso prestiti (1)	0,00	0,00
Totale TITOLO 4		76.270,30	76.270,30
TITOLO 5 - Chiusura Anticipazioni da istituto tesoriere/cassiere			
501	Chiusura Anticipazioni ricevute da istituto tesoriere/cassiere	0,00	0,00
Totale TITOLO 5		0,00	0,00
TITOLO 7 - Spese per conto terzi e partite di giro			
701	Uscite per partite di giro	780.339,56	0,00
702	Uscite per conto terzi	84.417,69	0,00
Totale TITOLO 7		864.757,25	0,00
TOTALE IMPEGNI		9.764.341,70	6.912.596,66

(1) Gli stanziamenti di spesa riguardanti il macroaggregato "Fondi per rimborso prestiti" non possono essere impegnati e pagati.



ACCERTAMENTI ASSUNTI NELL'ESERCIZIO DI RIFERIMENTO E NEGLI ESERCIZI PRECEDENTI IMPUTATI ALL'ANNO SUCCESSIVO CUI SI RIFERISCE IL RENDICONTO E SEGUENTI

COMUNE DI SAN LORENZO DORSINO

Esercizio: 2025 - Allegato f) al Rendiconto - Accertamenti pluriennali

TITOLI E TIPOLOGIE DI ENTRATA		Anno successivo a quello cui si riferisce il rendiconto		Secondo anno successivo a quello cui si riferisce il rendiconto		Anni successivi
		Previsioni di competenza del bilancio pluriennale	Accertamenti	Previsioni di competenza del bilancio pluriennale	Accertamenti	Accertamenti
Titolo 1 - Entrate correnti di natura tributaria, contributiva e perequativa						
1.0101	Tipologia 101: Imposte, tasse e proventi assimilati	695.050,00	0,00	695.050,00	0,00	0,00
1.0102	Tipologia 102: Tributi destinati al finanziamento della sanità (solo per le Regioni)	0,00	0,00	0,00	0,00	0,00
1.0103	Tipologia 103: Tributi devoluti e regolati alle autonomie speciali (solo per le Regioni)	0,00	0,00	0,00	0,00	0,00
1.0104	Tipologia 104: Compartecipazioni di tributi	0,00	0,00	0,00	0,00	0,00
1.0301	Tipologia 301: Fondi perequativi da Amministrazioni Centrali	0,00	0,00	0,00	0,00	0,00
1.0302	Tipologia 302: Fondi perequativi dalla Regione o Provincia autonoma (solo per Enti locali)	170.000,00	0,00	170.000,00	0,00	0,00
Totale Titolo 1		865.050,00	0,00	865.050,00	0,00	0,00
Titolo 2 - Trasferimenti correnti						
2.0101	Tipologia 101: Trasferimenti correnti da Amministrazioni pubbliche	110.270,30	0,00	110.270,30	0,00	0,00
2.0102	Tipologia 102: Trasferimenti correnti da Famiglie	0,00	0,00	0,00	0,00	0,00
2.0103	Tipologia 103: Trasferimenti correnti da Imprese	0,00	0,00	0,00	0,00	0,00
2.0104	Tipologia 104: Trasferimenti correnti da Istituzioni Sociali Private	0,00	0,00	0,00	0,00	0,00
2.0105	Tipologia 105: Trasferimenti correnti dall'Unione europea e dal Resto del Mondo	0,00	0,00	0,00	0,00	0,00
Totale Titolo 2		110.270,30	0,00	110.270,30	0,00	0,00
Titolo 3 - Entrate extratributarie						
3.0100	Tipologia 100: Vendita di beni e servizi e proventi derivanti dalla gestione dei beni	520.145,93	22.874,32	520.145,93	21.584,32	47.185,84
3.0200	Tipologia 200: Proventi derivanti dall'attività di controllo e repressione delle irregolarità e degli illeciti	3.000,00	0,00	3.000,00	0,00	0,00
3.0300	Tipologia 300: Interessi attivi	2.600,00	0,00	2.600,00	0,00	0,00
3.0400	Tipologia 400: Altre entrate da redditi da capitale	500,00	0,00	500,00	0,00	0,00
3.0500	Tipologia 500: Rimborsi e altre entrate correnti	65.000,00	0,00	65.000,00	0,00	0,00
Totale Titolo 3		591.245,93	22.874,32	591.245,93	21.584,32	47.185,84
Titolo 4 - Entrate in conto capitale						
4.0100	Tipologia 100: Tributi in conto capitale	0,00	0,00	0,00	0,00	0,00



ACCERTAMENTI ASSUNTI NELL'ESERCIZIO DI RIFERIMENTO E NEGLI ESERCIZI PRECEDENTI IMPUTATI ALL'ANNO SUCCESSIVO CUI SI RIFERISCE IL RENDICONTO E SEGUENTI

COMUNE DI SAN LORENZO DORSINO

Esercizio: 2025 - Allegato f) al Rendiconto - Accertamenti pluriennali

TITOLI E TIPOLOGIE DI ENTRATA	Anno successivo a quello cui si riferisce il rendiconto		Secondo anno successivo a quello cui si riferisce il rendiconto		Anni successivi
	Previsioni di competenza del bilancio pluriennale	Accertamenti	Previsioni di competenza del bilancio pluriennale	Accertamenti	Accertamenti
4.0200 Tipologia 200: Contributi agli investimenti	3.925.024,61	3.726.914,61	145.710,00	0,00	0,00
4.0300 Tipologia 300: Altri trasferimenti in conto capitale	467.079,36	451.479,36	0,00	0,00	0,00
4.0400 Tipologia 400: Entrate da alienazione di beni materiali e immateriali	0,00	0,00	0,00	0,00	0,00
4.0500 Tipologia 500: Altre entrate in conto capitale	0,00	0,00	0,00	0,00	0,00
Totale Titolo 4	4.392.103,97	4.178.393,97	145.710,00	0,00	0,00
Titolo 5 - Entrate da riduzione di attività finanziarie					
5.0100 Tipologia 100: Alienazione di attività finanziarie	0,00	0,00	0,00	0,00	0,00
5.0200 Tipologia 200: Riscossione crediti di breve termine	0,00	0,00	0,00	0,00	0,00
5.0300 Tipologia 300: Riscossione crediti di medio-lungo termine	0,00	0,00	0,00	0,00	0,00
5.0400 Tipologia 400: Altre entrate per riduzione di attività finanziarie	0,00	0,00	0,00	0,00	0,00
Totale Titolo 5	0,00	0,00	0,00	0,00	0,00
Titolo 6 - Accensione prestiti					
6.0100 Tipologia 100: Emissione di titoli obbligazionari	0,00	0,00	0,00	0,00	0,00
6.0200 Tipologia 200: Accensione prestiti a breve termine	0,00	0,00	0,00	0,00	0,00
6.0300 Tipologia 300: Accensione mutui e altri finanziamenti a medio lungo termine	0,00	0,00	0,00	0,00	0,00
6.0400 Tipologia 400: Altre forme di indebitamento	0,00	0,00	0,00	0,00	0,00
Totale Titolo 6	0,00	0,00	0,00	0,00	0,00
Titolo 9 - Entrate per conto terzi e partite di giro					
9.0100 Tipologia 100: Entrate per partite di giro	1.149.500,00	0,00	1.149.500,00	0,00	0,00
9.0200 Tipologia 200: Entrate per conto terzi	260.000,00	0,00	260.000,00	0,00	0,00
Totale Titolo 9	1.409.500,00	0,00	1.409.500,00	0,00	0,00
Totale Accertamenti	7.368.170,20	4.201.268,29	3.121.776,23	21.584,32	47.185,84



IMPEGNI ASSUNTI NELL'ESERCIZIO DI RIFERIMENTO E NEGLI ESERCIZI PRECEDENTI IMPUTATI ALL'ANNO SUCCESSIVO CUI SI RIFERISCE IL RENDICONTO E SEGUENTI

COMUNE DI SAN LORENZO DORSINO

Esercizio: 2025 - Allegato g) al Rendiconto - Impegni pluriennali

TITOLI E MACROAGGREGATI DI SPESA		Anno successivo a quello cui si riferisce il rendiconto		Secondo anno successivo a quello cui si riferisce il rendiconto		Anni successivi
		Previsioni di competenza del bilancio pluriennale	Impegni	Previsioni di competenza del bilancio pluriennale	Impegni	Impegni
Titolo 1 - Spese correnti						
101	Redditi da lavoro dipendente	615.734,58	41.144,58	574.590,00	0,00	0,00
102	Imposte e tasse a carico dell'ente	45.300,00	0,00	45.300,00	0,00	0,00
103	Acquisto di beni e servizi	566.590,00	174.704,65	567.590,00	92.870,44	37.308,92
104	Trasferimenti correnti	227.605,93	12.243,00	226.395,93	8.034,00	32.136,00
105	Trasferimenti di tributi (solo per le Regioni)	0,00	0,00	0,00	0,00	0,00
106	Fondi perequativi (solo per le Regioni)	0,00	0,00	0,00	0,00	0,00
107	Interessi passivi	7.328,00	0,00	7.328,00	0,00	0,00
108	Altre spese per redditi da capitale	0,00	0,00	0,00	0,00	0,00
109	Rimborsi e poste correttive delle entrate	3.000,00	0,00	3.000,00	0,00	0,00
110	Altre spese correnti	65.882,00	0,00	66.092,00	0,00	0,00
Totale Titolo 1		1.531.440,51	228.092,23	1.490.295,93	100.904,44	69.444,92
Titolo 2 - Spese in conto capitale						
201	Tributi in conto capitale a carico dell'ente	0,00	0,00	0,00	0,00	0,00
202	Investimenti fissi lordi e acquisto di terreni	4.993.657,14	4.827.657,14	98.000,00	0,00	0,00
203	Contributi agli investimenti	182.035,44	134.325,44	47.710,00	0,00	0,00
204	Altri trasferimenti in conto capitale	0,00	0,00	0,00	0,00	0,00
205	Altre spese in conto capitale	0,00	0,00	0,00	0,00	0,00
Totale Titolo 2		5.175.692,58	4.961.982,58	145.710,00	0,00	0,00
Titolo 3 - Spese per incremento di attività finanziarie						
301	Acquisizioni di attività finanziarie	0,00	0,00	0,00	0,00	0,00
302	Concessione crediti di breve termine	0,00	0,00	0,00	0,00	0,00
303	Concessione crediti di medio-lungo termine	0,00	0,00	0,00	0,00	0,00
304	Altre spese per incremento di attività finanziarie	0,00	0,00	0,00	0,00	0,00



IMPEGNI ASSUNTI NELL'ESERCIZIO DI RIFERIMENTO E NEGLI ESERCIZI PRECEDENTI IMPUTATI ALL'ANNO SUCCESSIVO CUI SI RIFERISCE IL RENDICONTO E SEGUENTI

COMUNE DI SAN LORENZO DORSINO

Esercizio: 2025 - Allegato g) al Rendiconto - Impegni pluriennali

TITOLI E MACROAGGREGATI DI SPESA	Anno successivo a quello cui si riferisce il rendiconto		Secondo anno successivo a quello cui si riferisce il rendiconto		Anni successivi
	Previsioni di competenza del bilancio pluriennale	Impegni	Previsioni di competenza del bilancio pluriennale	Impegni	Impegni
Totale Titolo 3	0,00	0,00	0,00	0,00	0,00
Titolo 4 - Rimborso di prestiti					
401 Rimborso di titoli obbligazionari	0,00	0,00	0,00	0,00	0,00
402 Rimborso prestiti a breve termine	0,00	0,00	0,00	0,00	0,00
403 Rimborso mutui e altri finanziamenti a medio lungo termine	76.270,30	0,00	76.270,30	0,00	0,00
404 Rimborso di altre forme di indebitamento	0,00	0,00	0,00	0,00	0,00
405 Fondi per rimborso prestiti (1)	0,00	0,00	0,00	0,00	0,00
Totale Titolo 4	76.270,30	0,00	76.270,30	0,00	0,00
Titolo 5 - Chiusura Anticipazioni da istituto tesoriere/cassiere					
501 Chiusura Anticipazioni ricevute da istituto tesoriere/cassiere	350.000,00	0,00	350.000,00	0,00	0,00
Totale Titolo 5	350.000,00	0,00	350.000,00	0,00	0,00
Titolo 7 - Spese per conto terzi e partite di giro					
701 Uscite per partite di giro	1.149.500,00	0,00	1.149.500,00	0,00	0,00
702 Uscite per conto terzi	260.000,00	0,00	260.000,00	0,00	0,00
Totale Titolo 7	1.409.500,00	0,00	1.409.500,00	0,00	0,00
Totale Impegni	8.542.903,39	5.190.074,81	3.471.776,23	100.904,44	69.444,92

(1) Gli stanziamenti di spesa riguardanti il macroaggregato "Fondi per rimborso prestiti" non possono essere impegnati e pagati.

TABELLA DEI PARAMETRI OBIETTIVI PER I COMUNI AI FINI DELL'ACCERTAMENTO DELLA CONDIZIONE DI ENTE STRUTTURALMENTE DEFICITARIO

Esercizio: 2025 - Allegato I) al Rendiconto
- Parametri comuni

Comune di

SAN LORENZO DORSINO

Prov. TN

		Barrare la condizione che ricorre	
P1	Indicatore 1.1 (Incidenza spese rigide - ripiano disavanzo, personale e debito -su entrate correnti) maggiore del 48%	<input type="checkbox"/> SI	<input checked="" type="checkbox"/> NO
P2	Indicatore 2.8 (Incidenza degli incassi delle entrate proprie sulle previsioni definitive di parte corrente) minore del 22%	<input type="checkbox"/> SI	<input checked="" type="checkbox"/> NO
P3	Indicatore 3.2 (Anticipazioni chiuse solo contabilmente) maggiore di 0	<input type="checkbox"/> SI	<input checked="" type="checkbox"/> NO
P4	Indicatore 10.3 (Sostenibilità debiti finanziari) maggiore del 16%	<input type="checkbox"/> SI	<input checked="" type="checkbox"/> NO
P5	Indicatore 12.4 (Sostenibilità disavanzo effettivamente a carico dell'esercizio) maggiore dell'1,20%	<input type="checkbox"/> SI	<input checked="" type="checkbox"/> NO
P6	Indicatore 13.1 (Debiti riconosciuti e finanziati) maggiore dell'1%	<input type="checkbox"/> SI	<input checked="" type="checkbox"/> NO
P7	[Indicatore 13.2 (Debiti in corso di riconoscimento) + Indicatore 13.3 (Debiti riconosciuti e in corso di finanziamento)] maggiore dello 0,60%	<input type="checkbox"/> SI	<input checked="" type="checkbox"/> NO
P8	Indicatore concernente l'effettiva capacità di riscossione (riferito al totale delle entrate) minore del 47%	<input type="checkbox"/> SI	<input checked="" type="checkbox"/> NO

Gli enti locali che presentano almeno la metà dei parametri deficitari (la condizione "SI" identifica il parametro deficitario) sono strutturalmente deficitari ai sensi dell'articolo 242, comma 1, Tuel.

Sulla base dei parametri suindicati l'ente è da considerarsi in condizioni strutturalmente deficitarie	<input type="checkbox"/> SI	<input checked="" type="checkbox"/> NO
--	-----------------------------	--

Ente Codice	029821238
Ente Descrizione	COMUNE DI SAN LORENZO DORSINO
Categoria	Province - Comuni - Citta' metropolitane - Unioni di Comuni
Sotto Categoria	COMUNI
Periodo	ANNUALE 2025
Prospetto	INCASSI
Tipo Report	Semplice
Data ultimo aggiornamento	08-gen-2026
Data stampa	13-gen-2026
Importi in EURO	

		Importo nel periodo	Importo a tutto il periodo
1.00.00.00.000	Entrate correnti di natura tributaria, contributiva e perequativa	1.193.938,89	1.193.938,89
1.01.00.00.000	Tributi	726.460,91	726.460,91
1.01.01.00.000	Imposte, tasse e proventi assimilati	726.261,15	726.261,15
1.01.01.06.001	Imposta municipale propria riscossa a seguito dell'attivita' ordinaria di gestione	723.397,15	723.397,15
1.01.01.06.002	Imposte municipale propria riscosse a seguito di attivita' di verifica e controllo	2.624,00	2.624,00
1.01.01.99.001	Altre imposte, tasse e proventi assimilati n.a.c. riscosse a seguito dell'attivita' ordinaria di gestione	240,00	240,00
1.01.04.00.000	Compartecipazioni di tributi	199,76	199,76
1.01.04.06.001	Compartecipazione IRPEF ai Comuni	199,76	199,76
1.03.00.00.000	Fondi perequativi	467.477,98	467.477,98
1.03.02.00.000	Fondi perequativi dalla Regione o Provincia autonoma	467.477,98	467.477,98
1.03.02.01.001	Fondi perequativi dalla Regione o Provincia autonoma	467.477,98	467.477,98
2.00.00.00.000	Trasferimenti correnti	279.079,32	279.079,32
2.01.00.00.000	Trasferimenti correnti	279.079,32	279.079,32
2.01.01.00.000	Trasferimenti correnti da Amministrazioni pubbliche	279.079,32	279.079,32
2.01.01.02.001	Trasferimenti correnti da Regioni e province autonome	266.413,90	266.413,90
2.01.01.02.003	Trasferimenti correnti da Comuni	12.665,42	12.665,42
3.00.00.00.000	Entrate extratributarie	807.542,35	807.542,35
3.01.00.00.000	Vendita di beni e servizi e proventi derivanti dalla gestione dei beni	620.440,14	620.440,14
3.01.01.00.000	Vendita di beni	271.408,38	271.408,38
3.01.01.01.003	Proventi dalla vendita di flora e fauna	20.830,05	20.830,05
3.01.01.01.004	Proventi da energia, acqua, gas e riscaldamento	250.578,33	250.578,33
3.01.02.00.000	Entrate dalla vendita e dall'erogazione di servizi	249.820,72	249.820,72
3.01.02.01.006	Proventi da impianti sportivi	72.700,91	72.700,91
3.01.02.01.013	Proventi da teatri, musei, spettacoli, mostre	1.824,60	1.824,60
3.01.02.01.014	Proventi da trasporti funebri, pompe funebri, illuminazione votiva	2.560,00	2.560,00
3.01.02.01.020	Proventi da parcheggi custoditi e parchimetri	32.963,68	32.963,68
3.01.02.01.032	Proventi da diritti di segreteria e rogito	16.262,39	16.262,39
3.01.02.01.033	Proventi da rilascio documenti e diritti di cancelleria	3.098,80	3.098,80
3.01.02.01.999	Proventi da servizi n.a.c.	120.410,34	120.410,34
3.01.03.00.000	Proventi derivanti dalla gestione dei beni	99.211,04	99.211,04
3.01.03.01.002	Canone occupazione spazi e aree pubbliche	3.634,32	3.634,32
3.01.03.01.003	Proventi da concessioni su beni	39.439,17	39.439,17
3.01.03.02.001	Fitti di terreni e diritti di sfruttamento di giacimenti e risorse naturali	18.461,65	18.461,65
3.01.03.02.002	Locazioni di altri beni immobili	37.675,90	37.675,90

		Importo nel periodo	Importo a tutto il periodo
3.02.00.00.000	Proventi derivanti dall'attivita' di controllo e repressione delle irregolarita' e degli illeciti	13.715,20	13.715,20
3.02.02.00.000	Entrate da famiglie derivanti dall'attivita' di controllo e repressione delle irregolarita' e degli illeciti	13.672,20	13.672,20
3.02.02.01.004	Proventi da multe e sanzioni per violazioni delle norme del codice della strada a carico delle famiglie	13.672,20	13.672,20
3.02.03.00.000	Entrate da Imprese derivanti dall'attivita' di controllo e repressione delle irregolarita' e degli illeciti	43,00	43,00
3.02.03.01.999	Proventi da altre multe, ammende, sanzioni e oblazioni a carico delle imprese	43,00	43,00
3.03.00.00.000	Interessi attivi	43.451,50	43.451,50
3.03.03.00.000	Altri interessi attivi	43.451,50	43.451,50
3.03.03.03.001	Interessi attivi da conti della tesoreria dello Stato o di altre Amministrazioni pubbliche	43.451,50	43.451,50
3.04.00.00.000	Altre entrate da redditi da capitale	9.155,48	9.155,48
3.04.02.00.000	Entrate derivanti dalla distribuzione di dividendi	9.155,48	9.155,48
3.04.02.03.002	Entrate derivanti dalla distribuzione di dividendi da altre imprese partecipate non incluse in amministrazioni pubbliche	9.155,48	9.155,48
3.05.00.00.000	Rimborsi e altre entrate correnti	120.780,03	120.780,03
3.05.02.00.000	Rimborsi in entrata	120.780,03	120.780,03
3.05.02.02.002	Entrate da rimborsi di IVA a credito	81.943,94	81.943,94
3.05.02.03.001	Entrate da rimborsi, recuperi e restituzioni di somme non dovute o incassate in eccesso da Amministrazioni Centrali	5.447,63	5.447,63
3.05.02.03.002	Entrate da rimborsi, recuperi e restituzioni di somme non dovute o incassate in eccesso da Amministrazioni Locali	24.131,59	24.131,59
3.05.02.03.003	Entrate da rimborsi, recuperi e restituzioni di somme non dovute o incassate in eccesso da Enti Previdenziali	1.011,62	1.011,62
3.05.02.03.004	Entrate da rimborsi, recuperi e restituzioni di somme non dovute o incassate in eccesso da Famiglie	3.964,69	3.964,69
3.05.02.03.005	Entrate da rimborsi, recuperi e restituzioni di somme non dovute o incassate in eccesso da Imprese	500,73	500,73
3.05.02.03.008	Entrate da rimborsi, recuperi e restituzioni di somme non dovute o incassate in eccesso dal Resto del mondo	3.779,83	3.779,83
4.00.00.00.000	Entrate in conto capitale	4.255.160,54	4.255.160,54
4.01.00.00.000	Tributi in conto capitale	12.250,00	12.250,00
4.01.01.00.000	Imposte da sanatorie e condoni	12.250,00	12.250,00
4.01.01.01.001	Condoni edilizi e sanatoria opere edilizie abusive	12.250,00	12.250,00
4.02.00.00.000	Contributi agli investimenti	3.726.525,57	3.726.525,57
4.02.01.00.000	Contributi agli investimenti da amministrazioni pubbliche	3.726.525,57	3.726.525,57
4.02.01.01.001	Contributi agli investimenti da Ministeri	2.205.132,19	2.205.132,19
4.02.01.02.018	Contributi agli investimenti da Consorzi di enti locali	184.495,75	184.495,75
4.02.01.02.999	Contributi agli investimenti da altre Amministrazioni Locali n.a.c.	1.336.897,63	1.336.897,63
4.03.00.00.000	Altri trasferimenti in conto capitale	386.742,12	386.742,12

		Importo nel periodo	Importo a tutto il periodo
4.03.10.00.000	Altri trasferimenti in conto capitale da amministrazioni pubbliche	386.742,12	386.742,12
4.03.10.02.002	Altri trasferimenti in conto capitale da Province	386.742,12	386.742,12
4.04.00.00.000	Entrate da alienazione di beni materiali e immateriali	668,00	668,00
4.04.01.00.000	Alienazione di beni materiali	668,00	668,00
4.04.01.08.999	Alienazione di altri beni immobili n.a.c.	668,00	668,00
4.05.00.00.000	Altre entrate in conto capitale	128.974,85	128.974,85
4.05.01.00.000	Permessi di costruire	38.694,13	38.694,13
4.05.01.01.001	Permessi di costruire	38.694,13	38.694,13
4.05.03.00.000	Entrate in conto capitale dovute a rimborsi, recuperi e restituzioni di somme non dovute o incassate in eccesso	89.780,72	89.780,72
4.05.03.02.001	Entrate in conto capitale dovute a rimborsi, recuperi e restituzioni di somme non dovute o incassate in eccesso da Amministrazioni Locali	89.780,72	89.780,72
4.05.04.00.000	Altre entrate in conto capitale n.a.c.	500,00	500,00
4.05.04.99.999	Altre entrate in conto capitale n.a.c.	500,00	500,00
9.00.00.00.000	Entrate per conto terzi e partite di giro	832.064,42	832.064,42
9.01.00.00.000	Entrate per partite di giro	779.603,49	779.603,49
9.01.01.00.000	Altre ritenute	594.593,60	594.593,60
9.01.01.01.001	Ritenuta del 4% sui contributi pubblici	3.047,93	3.047,93
9.01.01.02.001	Ritenute per scissione contabile IVA (split payment)	590.009,87	590.009,87
9.01.01.99.999	Altre ritenute n.a.c.	1.535,80	1.535,80
9.01.02.00.000	Ritenute su redditi da lavoro dipendente	127.605,51	127.605,51
9.01.02.01.001	Ritenute erariali su redditi da lavoro dipendente per conto terzi	81.291,20	81.291,20
9.01.02.02.001	Ritenute previdenziali e assistenziali su redditi da lavoro dipendente per conto terzi	45.242,07	45.242,07
9.01.02.99.999	Altre ritenute al personale dipendente per conto di terzi	1.072,24	1.072,24
9.01.03.00.000	Ritenute su redditi da lavoro autonomo	55.645,42	55.645,42
9.01.03.01.001	Ritenute erariali su redditi da lavoro autonomo per conto terzi	55.645,42	55.645,42
9.01.99.00.000	Altre entrate per partite di giro	1.758,96	1.758,96
9.01.99.01.001	Entrate a seguito di spese non andate a buon fine	758,96	758,96
9.01.99.03.001	Rimborso di fondi economali e carte aziendali	1.000,00	1.000,00
9.02.00.00.000	Entrate per conto terzi	52.460,93	52.460,93
9.02.02.00.000	Trasferimenti da Amministrazioni pubbliche per operazioni conto terzi	2.266,65	2.266,65
9.02.02.01.003	Trasferimenti da Presidenza del Consiglio dei Ministri per operazioni conto terzi	117,53	117,53
9.02.02.01.999	Trasferimenti da altre Amministrazioni Centrali n.a.c. per operazioni conto terzi	2.149,12	2.149,12
9.02.04.00.000	Depositi di/presso terzi	32.407,37	32.407,37

029821238 - COMUNE DI SAN LORENZO DORSINO

		Importo nel periodo	Importo a tutto il periodo
9.02.04.01.001	Costituzione di depositi cauzionali o contrattuali di terzi	32.407,37	32.407,37
9.02.99.00.000 Altre entrate per conto terzi		17.786,91	17.786,91
9.02.99.99.999	Altre entrate per conto terzi	17.786,91	17.786,91
Entrate da regolarizzare		186.081,96	186.081,96
0.00.0 0.99.9 99	ALTRI INCASSI DA REGOLARIZZARE (riscossioni codificate dal tesoriere)	186.081,96	186.081,96
TOTALE INCASSI		7.553.867,48	7.553.867,48

Ente Codice	029821238
Ente Descrizione	COMUNE DI SAN LORENZO DORSINO
Categoria	Province - Comuni - Citta' metropolitane - Unioni di Comuni
Sotto Categoria	COMUNI
Periodo	ANNUALE 2025
Prospetto	PAGAMENTI
Tipo Report	Semplice
Data ultimo aggiornamento	08-gen-2026
Data stampa	13-gen-2026
Importi in EURO	

		Importo nel periodo	Importo a tutto il periodo
1.00.00.00.000 Spese correnti		1.773.620,57	1.773.620,57
1.01.00.00.000 Redditi da lavoro dipendente		584.780,70	584.780,70
1.01.01.00.000 Retribuzioni lorde		479.348,50	479.348,50
1.01.01.01.002	Voci stipendiali corrisposte al personale a tempo indeterminato	361.190,20	361.190,20
1.01.01.01.003	Straordinario per il personale a tempo indeterminato	2.121,09	2.121,09
1.01.01.01.004	Indennita' ed altri compensi, esclusi i rimborsi spesa per missione, corrisposti al personale a tempo indeterminato	39.670,18	39.670,18
1.01.01.01.006	Voci stipendiali corrisposte al personale a tempo determinato	11.879,97	11.879,97
1.01.01.02.002	Buoni pasto	8.129,70	8.129,70
1.01.01.02.999	Altre spese per il personale n.a.c.	56.357,36	56.357,36
1.01.02.00.000 Contributi sociali a carico dell'ente		105.432,20	105.432,20
1.01.02.01.001	Contributi obbligatori per il personale	94.349,88	94.349,88
1.01.02.01.002	Contributi previdenza complementare	9.934,11	9.934,11
1.01.02.01.003	Contributi per Indennita' di fine rapporto erogata tramite INPS	1.148,21	1.148,21
1.02.00.00.000 Imposte e tasse a carico dell'ente		41.540,15	41.540,15
1.02.01.00.000 Imposte, tasse e proventi assimilati a carico dell'ente		41.540,15	41.540,15
1.02.01.01.001	Imposta regionale sulle attivita' produttive (IRAP)	35.363,29	35.363,29
1.02.01.09.001	Tassa di circolazione dei veicoli a motore (tassa automobilistica)	162,50	162,50
1.02.01.99.999	Imposte, tasse e proventi assimilati a carico dell'ente n.a.c.	6.014,36	6.014,36
1.03.00.00.000 Acquisto di beni e servizi		757.120,19	757.120,19
1.03.01.00.000 Acquisto di beni		45.440,68	45.440,68
1.03.01.02.001	Carta, cancelleria e stampati	3.046,87	3.046,87
1.03.01.02.002	Carburanti, combustibili e lubrificanti	29.714,43	29.714,43
1.03.01.02.003	Equipaggiamento	1.703,54	1.703,54
1.03.01.02.007	Altri materiali tecnico-specialistici non sanitari	2.525,84	2.525,84
1.03.01.02.009	Beni per attivita' di rappresentanza	198,00	198,00
1.03.01.02.010	Beni per consultazioni elettorali	2.836,01	2.836,01
1.03.01.02.014	Stampati specialistici	190,32	190,32
1.03.01.02.999	Altri beni e materiali di consumo n.a.c.	5.225,67	5.225,67
1.03.02.00.000 Acquisto di servizi		711.679,51	711.679,51
1.03.02.01.001	Organi istituzionali dell'amministrazione - Indennita'	58.095,45	58.095,45
1.03.02.01.002	Organi istituzionali dell'amministrazione - Rimborsi	12.894,49	12.894,49
1.03.02.01.008	Compensi agli organi istituzionali di revisione, di controllo ed altri incarichi istituzionali dell'amministrazione	9.866,48	9.866,48
1.03.02.02.001	Rimborso per viaggio e trasloco	688,11	688,11
1.03.02.02.002	Indennita' di missione e di trasferta	149,04	149,04
1.03.02.02.005	Organizzazione e partecipazione a manifestazioni e convegni	679,36	679,36
1.03.02.04.004	Acquisto di servizi per formazione obbligatoria	1.764,00	1.764,00
1.03.02.05.001	Telefonia fissa	42.994,20	42.994,20
1.03.02.05.004	Energia elettrica	67.784,02	67.784,02
1.03.02.05.005	Acqua	856,27	856,27
1.03.02.05.007	Spese di condominio	2.035,72	2.035,72
1.03.02.05.999	Utenze e canoni per altri servizi n.a.c.	4.032,94	4.032,94
1.03.02.07.005	Fitti di terreni e giacimenti	785,70	785,70

029821238 - COMUNE DI SAN LORENZO DORSINO

		Importo nel periodo	Importo a tutto il periodo
1.03.02.07.999	Altre spese sostenute per utilizzo di beni di terzi n.a.c.	12.200,00	12.200,00
1.03.02.09.001	Manutenzione ordinaria e riparazioni di mezzi di trasporto ad uso civile, di sicurezza e ordine pubblico	10.570,51	10.570,51
1.03.02.09.003	Manutenzione ordinaria e riparazioni di mobili e arredi	259,73	259,73
1.03.02.09.004	Manutenzione ordinaria e riparazioni di impianti e macchinari	12.121,36	12.121,36
1.03.02.09.008	Manutenzione ordinaria e riparazioni di beni immobili	115.315,83	115.315,83
1.03.02.09.011	Manutenzione ordinaria e riparazioni di altri beni materiali	14.684,95	14.684,95
1.03.02.09.012	Manutenzione ordinaria e riparazioni di terreni e beni materiali non prodotti	170.773,79	170.773,79
1.03.02.10.001	Incarichi libero professionali di studi, ricerca e consulenza	1.562,10	1.562,10
1.03.02.12.001	Acquisto di servizi da agenzie di lavoro interinale	1.033,67	1.033,67
1.03.02.13.002	Servizi di pulizia e lavanderia	50.058,22	50.058,22
1.03.02.13.004	Stampa e rilegatura	3.764,00	3.764,00
1.03.02.15.005	Contratti di servizio per il conferimento in discarica dei rifiuti	1.500,00	1.500,00
1.03.02.15.010	Contratti di servizio di asilo nido	7.685,19	7.685,19
1.03.02.15.999	Altre spese per contratti di servizio pubblico	5.918,22	5.918,22
1.03.02.16.002	Spese postali	3.004,65	3.004,65
1.03.02.17.002	Oneri per servizio di tesoreria	5.346,50	5.346,50
1.03.02.18.001	Spese per accertamenti sanitari resi necessari dall'attivita' lavorativa	5.855,78	5.855,78
1.03.02.19.001	Gestione e manutenzione applicazioni	54.187,88	54.187,88
1.03.02.19.005	Servizi per i sistemi e relativa manutenzione	1.510,67	1.510,67
1.03.02.19.006	Servizi di sicurezza	545,34	545,34
1.03.02.19.007	Servizi di gestione documentale	5.028,51	5.028,51
1.03.02.19.010	Servizi di consulenza e prestazioni professionali ICT	6.099,24	6.099,24
1.03.02.19.999	Altri servizi informatici e di telecomunicazioni n.a.c.	10.088,61	10.088,61
1.03.02.99.003	Quote di associazioni	3.767,60	3.767,60
1.03.02.99.004	Altre spese per consultazioni elettorali dell'ente	4.502,18	4.502,18
1.03.02.99.999	Altri servizi diversi n.a.c.	1.669,20	1.669,20

1.04.00.00.000 Trasferimenti correnti **282.446,67** **282.446,67**

1.04.01.00.000 Trasferimenti correnti a Amministrazioni Pubbliche **214.787,63** **214.787,63**

1.04.01.02.001	Trasferimenti correnti a Regioni e province autonome	689,11	689,11
1.04.01.02.002	Trasferimenti correnti a Province	90.822,09	90.822,09
1.04.01.02.003	Trasferimenti correnti a Comuni	103.063,86	103.063,86
1.04.01.02.009	Trasferimenti correnti a Parchi nazionali e consorzi ed enti autonomi gestori di parchi e aree naturali protette	2.395,93	2.395,93
1.04.01.02.018	Trasferimenti correnti a Consorzi di enti locali	13.984,54	13.984,54
1.04.01.03.002	Trasferimenti correnti a INAIL	3.832,10	3.832,10

1.04.02.00.000 Trasferimenti correnti a Famiglie **5.259,94** **5.259,94**

1.04.02.01.999	Altri sussidi e assegni	4.004,00	4.004,00
1.04.02.05.999	Altri trasferimenti a famiglie n.a.c.	1.255,94	1.255,94

1.04.03.00.000 Trasferimenti correnti a Imprese **4.209,00** **4.209,00**

1.04.03.99.999	Trasferimenti correnti a altre imprese	4.209,00	4.209,00
----------------	--	----------	----------

1.04.04.00.000 Trasferimenti correnti a Istituzioni Sociali Private **58.190,10** **58.190,10**

1.04.04.01.001	Trasferimenti correnti a Istituzioni Sociali Private	58.190,10	58.190,10
----------------	--	-----------	-----------

1.07.00.00.000 Interessi passivi **4.379,11** **4.379,11**

029821238 - COMUNE DI SAN LORENZO DORSINO

		Importo nel periodo	Importo a tutto il periodo
1.07.05.00.000	Interessi su Mutui e altri finanziamenti a medio lungo termine	4.379,11	4.379,11
1.07.05.04.999	Interessi passivi a altre imprese su finanziamenti a medio lungo termine	4.379,11	4.379,11
1.09.00.00.000	Rimborsi e poste correttive delle entrate	8.235,89	8.235,89
1.09.02.00.000	Rimborsi di imposte in uscita	2.794,83	2.794,83
1.09.02.01.001	Rimborsi di imposte e tasse di natura corrente	2.794,83	2.794,83
1.09.99.00.000	Altri Rimborsi di parte corrente di somme non dovute o incassate in eccesso	5.441,06	5.441,06
1.09.99.02.001	Rimborsi di parte corrente ad Amministrazioni Locali di somme non dovute o incassate in eccesso	5.441,06	5.441,06
1.10.00.00.000	Altre spese correnti	95.117,86	95.117,86
1.10.03.00.000	Versamenti IVA a debito	4.218,65	4.218,65
1.10.03.01.001	Versamenti IVA a debito per le gestioni commerciali	4.218,65	4.218,65
1.10.04.00.000	Premi di assicurazione	89.149,21	89.149,21
1.10.04.01.001	Premi di assicurazione su beni mobili	1.030,00	1.030,00
1.10.04.01.002	Premi di assicurazione su beni immobili	63.299,00	63.299,00
1.10.04.01.003	Premi di assicurazione per responsabilita' civile verso terzi	24.820,21	24.820,21
1.10.99.00.000	Altre spese correnti n.a.c.	1.750,00	1.750,00
1.10.99.99.999	Altre spese correnti n.a.c.	1.750,00	1.750,00
2.00.00.00.000	Spese in conto capitale	5.277.007,91	5.277.007,91
2.02.00.00.000	Investimenti fissi lordi e acquisto di terreni	4.998.591,38	4.998.591,38
2.02.01.00.000	Beni materiali	4.893.462,80	4.893.462,80
2.02.01.01.001	Mezzi di trasporto stradali	11.051,72	11.051,72
2.02.01.03.999	Mobili e arredi n.a.c.	1.840,05	1.840,05
2.02.01.05.999	Attrezzature n.a.c.	199.697,68	199.697,68
2.02.01.09.010	Infrastrutture idrauliche	3.279.362,68	3.279.362,68
2.02.01.09.012	Infrastrutture stradali	915.615,28	915.615,28
2.02.01.09.013	Altre vie di comunicazione	30.977,20	30.977,20
2.02.01.09.015	Cimiteri	55.970,83	55.970,83
2.02.01.09.016	Impianti sportivi	45.144,93	45.144,93
2.02.01.09.017	Fabbricati destinati ad asili nido	40.000,00	40.000,00
2.02.01.09.018	Musei, teatri e biblioteche	1.995,00	1.995,00
2.02.01.09.019	Fabbricati ad uso strumentale	12.690,31	12.690,31
2.02.01.09.999	Beni immobili n.a.c.	299.117,12	299.117,12
2.02.02.00.000	Terreni e beni materiali non prodotti	59.648,63	59.648,63
2.02.02.02.006	Flora	59.648,63	59.648,63
2.02.03.00.000	Beni immateriali	45.479,95	45.479,95
2.02.03.02.001	Sviluppo software e manutenzione evolutiva	11.840,22	11.840,22
2.02.03.02.002	Acquisto software	1.024,80	1.024,80
2.02.03.05.001	Incarichi professionali per la realizzazione di investimenti	32.614,93	32.614,93

		Importo nel periodo	Importo a tutto il periodo
2.03.00.00.000 Contributi agli investimenti		153.725,31	153.725,31
2.03.01.00.000 Contributi agli investimenti a Amministrazioni pubbliche		97.968,07	97.968,07
2.03.01.02.003	Contributi agli investimenti a Comuni	85.368,07	85.368,07
2.03.01.02.009	Contributi agli investimenti a Parchi nazionali e consorzi ed enti autonomi gestori di parchi e aree naturali protette	12.600,00	12.600,00
2.03.04.00.000 Contributi agli investimenti a Istituzioni Sociali Private		55.757,24	55.757,24
2.03.04.01.001	Contributi agli investimenti a Istituzioni Sociali Private	55.757,24	55.757,24
2.05.00.00.000 Altre spese in conto capitale		124.691,22	124.691,22
2.05.99.00.000 Altre spese in conto capitale n.a.c.		124.691,22	124.691,22
2.05.99.99.999	Altre spese in conto capitale n.a.c.	124.691,22	124.691,22
4.00.00.00.000 Rimborso Prestiti		76.270,30	76.270,30
4.03.00.00.000 Rimborso mutui e altri finanziamenti a medio lungo termine		76.270,30	76.270,30
4.03.01.00.000 Rimborso Mutui e altri finanziamenti a medio lungo termine		76.270,30	76.270,30
4.03.01.02.001	Rimborso mutui e altri finanziamenti a medio lungo termine a Regioni e province autonome	76.270,30	76.270,30
7.00.00.00.000 Uscite per conto terzi e partite di giro		548.188,34	548.188,34
7.01.00.00.000 Uscite per partite di giro		477.395,15	477.395,15
7.01.01.00.000 Versamenti di altre ritenute		318.135,56	318.135,56
7.01.01.01.001	Versamento della ritenuta del 4% sui contributi pubblici	2.229,85	2.229,85
7.01.01.02.001	Versamento delle ritenute per scissione contabile IVA (split payment)	314.369,91	314.369,91
7.01.01.99.999	Versamento di altre ritenute n.a.c.	1.535,80	1.535,80
7.01.02.00.000 Versamenti di ritenute su Redditi da lavoro dipendente		113.753,33	113.753,33
7.01.02.01.001	Versamenti di ritenute erariali su Redditi da lavoro dipendente riscosse per conto terzi	73.532,81	73.532,81
7.01.02.02.001	Versamenti di ritenute previdenziali e assistenziali su Redditi da lavoro dipendente riscosse per conto terzi	39.148,28	39.148,28
7.01.02.99.999	Altri versamenti di ritenute al personale dipendente per conto di terzi	1.072,24	1.072,24
7.01.03.00.000 Versamenti di ritenute su Redditi da lavoro autonomo		43.747,30	43.747,30
7.01.03.01.001	Versamenti di ritenute erariali su Redditi da lavoro autonomo per conto terzi	43.747,30	43.747,30
7.01.99.00.000 Altre uscite per partite di giro		1.758,96	1.758,96
7.01.99.01.001	Spese non andate a buon fine	758,96	758,96
7.01.99.03.001	Costituzione fondi economici e carte aziendali	1.000,00	1.000,00
7.02.00.00.000 Uscite per conto terzi		70.793,19	70.793,19
7.02.02.00.000 Trasferimenti per conto terzi a Amministrazioni pubbliche		10.817,18	10.817,18
7.02.02.01.001	Trasferimenti per conto terzi a Ministeri	10.817,18	10.817,18
7.02.04.00.000 Depositi di/presso terzi		41.299,40	41.299,40

029821238 - COMUNE DI SAN LORENZO DORSINO

		Importo nel periodo	Importo a tutto il periodo
7.02.04.02.001	Restituzione di depositi cauzionali o contrattuali di terzi	41.299,40	41.299,40
7.02.99.00.000 Altre uscite per conto terzi		18.676,61	18.676,61
7.02.99.99.999	Altre uscite per conto terzi n.a.c.	18.676,61	18.676,61
Pagamenti da regolarizzare		99,00	99,00
0.00.0 0.99.9 99	ALTRI PAGAMENTI DA REGOLARIZZARE (pagamenti codificati dal tesoriere)	99,00	99,00
TOTALE PAGAMENTI		7.675.186,12	7.675.186,12

3400	CONTRIBUTI STRAORDINARI AD ASSOCIAZIONI PER INTERVENTI SUL TERRITORIO	€ 9.292,80	€ -	€ 9.292,80	€ -	€ -	€ -	€ 9.292,80										
3401	QUOTA SPESA PER LA MANUTENZIONE DEI SENTIERI DA PARTE DEL PARCO NATURALE ADAMELLO BRENTA	€ 12.600,00	€ -	€ 12.600,00	€ -	€ -	€ -	€ 12.600,00										
3403	QUOTA SPESA PER LA MANUTENZIONE STRADA FORESTALE PER MALGA CEDA	€ 29.068,30	€ -	€ 29.068,30	€ 29.068,30	€ -	€ 29.068,30	€ -										€ 29.068,30
3405	OPERE DI ARREDO URBANO	€ 8.597,61	€ -	€ 8.597,61	€ -	€ -	€ -	€ -			€ 8.597,61							
3410	RESTITUZIONE ONERI DI URBANIZZAZIONE	€ -	€ -	€ -	€ -	€ -	€ -	€ -										
3415	SPESE PER REGOLARIZZAZIONI TAVOLARI STRADE COMUNALI	€ -	€ -	€ -	€ -	€ -	€ -	€ -										
3417	SPESE PER ACQUISIZIONE "CIMITERO VECCHIO"	€ 2.500,00	-€ 23,04	€ 2.476,96	€ -	€ -	€ -	€ 2.500,00										
3418	SISTEMAZIONE STRADA VAL AMBIEZ	€ 25.522,40	-€ 1,22	€ 25.521,18	€ -	€ -	€ -	€ 6.075,60										€ 19.446,80
3418	SISTEMAZIONE STRADA VAL AMBIEZ *	€ 5.498,69	-€ 42,67	€ 5.456,02	€ -	€ -	€ -	€ 5.498,69										
3460	MANUTENZIONE STRAORDINARIA CIMITERO	€ 57.004,50	-€ 12,20	€ 56.992,30	€ 26.309,30	€ 26.309,30	€ -	€ 30.683,00										
								€ 26.309,30										
3460	MANUTENZIONE STRAORDINARIA CIMITERO *	€ 12.358,60	-€ 85,40	€ 12.273,20	€ -	€ -	€ -	€ 12.273,20										
3461	MANUTENZIONE STRAORDINARIA CIMITERO TAVODO *	€ 74.180,00	€ -	€ 74.180,00	€ -	€ -	€ -		€ 35.980,00				€ 38.200,00					
3462	MANUTENZIONE STRAORDINARIA "CIMITERO VECCHIO" SAN LORENZO IN BANALE	€ -	€ -	€ -	€ -	€ -	€ -	€ -										
3502	MANUTENZIONE STRAORDINARIA ACQUEDOTTO - RILEVANTE AI FINI I.V.A.	€ 8.437,76	€ -	€ 8.437,76	€ 634,40	€ 634,40	€ -	€ 7.803,36			€ -							
								€ 634,40										
3506	MANUTENZIONE STRAORDINARIA FOGNATURA - RILEVANTE AI FINI IVA	€ 2.006,90	€ -	€ 2.006,90	€ -	€ -	€ -	€ 2.006,90			€ -							
3510	PNRR - INTERVENTI RIDUZIONE PERDITE E DIGITALIZZAZIONE - M2C4I2 CUP E38R22001630005	€ 7.530.580,71	€ -	€ 7.530.580,71	€ 3.201.286,43	€ 2.467.366,12	€ 733.920,31				€ 152.804,71	€ 46.445,29	€ 2.268.116,12			€ 733.920,31	€ -	
													€ 4.329.294,28					
3510	PERDITE E DIGITALIZZAZIONE - M2C4I2 CUP E38R22001630005 *	€ 121.338,46	€ -	€ 121.338,46	€ 54.998,55	€ 54.998,55	€ -						€ 54.998,55			€ 21.791,40		
													€ 44.548,51					
3600	MANUTENZIONE STRAORDINARIA IMPIANTO NATATORIO COPERTO COMUNALE SITO NEL CENTRO SPORTIVO PROMEGHIN - RILEVANTE AI FINI I.V.A.	€ 7.438,34	€ -	€ 7.438,34	€ -	€ -	€ -	€ 7.438,34										
3601	POTENZIAMENTO IMPIANTI ALIMENTATI DA FONTI ENERGETICHE ALTERNATIVE PRESENTI PRESSO IMPIANTO NATATORIO "ACQUAMBIEZ"	€ 250.000,00	€ -	€ 250.000,00	€ 250.000,00	€ 250.000,00	€ -	€ -			€ 100.000,00		€ 150.000,00					
3624	SPESE MANUTENZIONE STRAORDINARIA PALESTRA DI ROCCIA	€ -	€ -	€ -	€ -	€ -	€ -	€ -										
3627	CONTRIBUTI STRAORDINARI PER ATTIVITA' SPORTIVE E RICREATIVE	€ 15.995,00	€ -	€ 15.995,00	€ -	€ -	€ -	€ 9.995,00										€ 6.000,00
3628	INSTALLAZIONE LUMINARIE NATALIZIE	€ -	€ -	€ -	€ -	€ -	€ -	€ -										
3640	SPESE PER PROMOZIONE TURISTICA E CULTURALE	€ 69.770,00	-€ 426,63	€ 69.343,37	€ -	€ -	€ -	€ 41.270,00										€ 28.073,37
3650	MANUTENZIONE STRAORDINARIA IMMOBILI DEL CENTRO SPORTIVO PROMEGHIN	€ 24.837,91	€ -	€ 24.837,91	€ 8.296,00	€ 8.296,00	€ -	€ 16.541,91										€ -
								€ 8.296,00										
3652	ACQUISTO BENI PER STRUTTURE SPORTIVE	€ -	€ -	€ -	€ -	€ -	€ -	€ -										
3653	CONTRIBUTO ALL' ASSOCIAZIONE ASD MOLVENO PER LAVORI DI RIQUALIFICAZIONE CENTRO SPORTIVO PROMEGHIN *	€ 243.959,69	€ -	€ 243.959,69	€ -	€ -	€ -				€ 79.489,13				€ 20.510,87	€ 143.959,69		
3660	INCREMENTO FONDO DOTAZIONE AZIENDA CONSORTILE TERME DI COMANO	€ 105.257,14	€ -	€ 105.257,14	€ 105.257,14	€ 105.257,14	€ -				€ 105.257,14							
3700	PNRR - PIATTAFORMA SEND - MIC4I1.4.5 CUP G51F22010930006 - FINANZIAMENTO CAP. 1700/E	€ 2.013,00	€ -	€ 2.013,00	€ -	€ -	€ -						€ 2.013,00					
3701	PNRR - REALIZZAZIONE SITO WEB E SERVIZI DIGITALI - MIC4I1 CUP G51F22000850006 - FINANZIAMENTO CAP. 1701/E	€ 1.756,80	€ -	€ 1.756,80	€ -	€ -	€ -						€ -					€ 1.756,80
3702	PNRR - ESTENSIONE UTILIZZO PIATTAFORME DI IDENTITÀ DIGITALI - SPID/CIE - MIC4I4 CUP G51F22001810006 - FINANZIAMENTO CAP. 1702/E	€ -	€ -	€ -	€ -	€ -	€ -						€ -					

3702	PNRR - ESTENSIONE UTILIZZO PIATTAFORME DI IDENTITÀ DIGITALI - SPID/CIE - MIC4I4 CUP G51F22001810006 - FINANZIAMENTO CAP. 1702/E *	€ 4.819,00	€ -	€ 4.819,00	€ -	€ -	€ -								€ 4.819,00			
3703	PNRR - ADOZIONE APP. IO - MIC4I4 CUP G51F22002080006 - FINANZIAMENTO CAP. 1703/E	€ 2.086,81	€ -	€ 2.086,81	€ -	€ -	€ -								€ 2.086,81			
3704	PNRR - PIATTAFORMA PDND - MICIII.3.1 CUP G51F22008950006 - FINANZIAMENTO CAP. 1704/E	€ -	€ -	€ -	€ -	€ -	€ -								€ -			
3704	PNRR - PIATTAFORMA PDND - MICIII.3.1 CUP G51F22008950006 - FINANZIAMENTO CAP. 1704/E *	€ 3.177,62	€ -	€ 3.177,62	€ -	€ -	€ -								€ 3.177,62			
3706	PNRR - ADOZIONE ANSC - MICI-1.4.4 CUP G51F24005470006 - FINANZIAMENTO CAP. 1705/E	€ 1.281,00	€ -	€ 1.281,00	€ -	€ -	€ -								€ 1.281,00			
3755	RINNOVAZIONE PARCHI GIOCHI	€ 199.916,24	€ -	€ 199.916,24	€ 1.656,76	€ 1.656,76	€ -				€ 65.217,39			€ 133.042,09				
											€ 1.656,76							
3766	REALIZZAZIONE DI UN PARCHEGGIO LOC. DOLASO	€ 203.594,36	€ -	€ 203.594,36	€ -	€ -	€ -	€ 88.225,59						€ 115.368,77				
3767	REALIZZAZIONE PARCHEGGI E IMMOBILE FRAZIONE DORSINO	€ 807.518,31	€ -	€ 807.518,31	€ 662.453,54	€ 662.453,54	€ -							€ 662.453,54				
														€ 145.064,77				
3768	REALIZZAZIONE PARCHEGGIO NEMBIA	€ 54.679,60	€ -	€ 54.679,60	€ -	€ -	€ -	€ 13.544,39						€ 41.135,21				
3768	REALIZZAZIONE PARCHEGGIO NEMBIA *	€ 10.182,97	€ -	€ 10.182,97	€ -	€ -	€ -							€ 10.182,97				
3770	MANUTENZIONE STRAORDINARIA VIABILITA'	€ 151.414,53	€ -2.156,15	€ 149.258,38	€ -	€ -	€ -	€ 115.000,00				€ 36.414,53						€ -
3770	MANUTENZIONE STRAORDINARIA VIABILITA' *	€ 41.760,75	€ -	€ 41.760,75	€ 41.760,75	€ 41.760,75	€ -				€ 41.760,75							
3774	TELECAMERE SU TERRITORIO COMUNALE	€ 3.249,77	€ -	€ 3.249,77	€ -	€ -	€ -	€ 3.249,77										
3779	PROGETTO VALORIZZAZIONE PATRIMONIO UNESCO "DOLOMITI4@LL" - QUOTA PARTE SPESE DI REALIZZAZIONE	€ -	€ -	€ -	€ -	€ -	€ -	€ -										
3785	MANUTENZIONE STRAORDINARIA IMPIANTI DI ILLUMINAZIONE PUBBLICA	€ 11.916,00	€ -	€ 11.916,00	€ 3.009,91	€ 3.009,91	€ -	€ 7.440,10						€ 3.009,91				
3785	MANUTENZIONE STRAORDINARIA IMPIANTI DI ILLUMINAZIONE PUBBLICA *	€ 5.214,34	€ -	€ 5.214,34	€ 5.214,34	€ 5.214,34	€ -	€ 5.214,34										
3787	PNRR - ADEGUAMENTO ED EFFICIENTAMENTO ILLUMINAZIONE PUBBLICA - FINANZIAMENTO (PARZIALE) CAP. 1502/E *	€ 190.000,00	€ -	€ 190.000,00	€ 165.600,00	€ 165.000,00	€ 600,00		€ 25.000,00			€ 50.000,00		€ 90.000,00				
									€ 600,00									
									€ 24.400,00									
3790	ACQUISTO E RINNOVAZIONE ATTREZZATURE E MEZZI MECCANICI	€ 4.786,54	€ -	€ 4.786,54	€ -	€ -	€ -	€ 4.786,54										
3800	MANUTENZIONE STRAORDINARIA CENTRALINA LAON - RILEVANTE AI FINI IVA		€ -	€ -	€ -	€ -	€ -	€ -										
3850	QUOTA SPESE STRAORDINARIE GESTIONE ASILO NIDO DELLE GIUDICARIE ESTERIORI	€ 13.124,41	€ -	€ 13.124,41	€ -	€ -	€ -	€ 13.124,41										
3851	SPESE DI ADEGUAMENTO ASILO NIDO	€ 79.500,00	€ -	€ 79.500,00	€ -	€ -	€ -	€ 79.500,00										€ -
3852	REALIZZAZIONE NUOVO IMPIANTO DI IRRIGAZIONE PRESSO IL CENTRO SPORTIVO DI PROMEGHIN - RILEVANTE A FINI IVA	€ 38.134,36	€ -	€ 38.134,36	€ 38.134,36	€ 18.134,36	€ 20.000,00	€ 18.134,36										€ 20.000,00
3900	SPESE TECNICHE PER OPERE PUBBLICHE	€ 64.357,32	€ -	€ 64.357,32	€ 58.638,90	€ 58.638,90	€ -	€ 5.718,42	€ -									
								€ 19.687,72										
								€ 38.951,18										
3900	SPESE TECNICHE PER OPERE PUBBLICHE *	€ 23.447,42	€ -	€ 23.447,42	€ -	€ -	€ -	€ 23.447,42										
3900	SPESE TECNICHE PER OPERE PUBBLICHE *	€ 6.284,58	€ -	€ 6.284,58	€ 6.284,58	€ 6.284,58	€ -	€ 6.284,58										
3900	SPESE TECNICHE PER OPERE PUBBLICHE *	€ 22.968,69	€ -	€ 22.968,69	€ 22.968,69	€ 22.968,69	€ -	€ 22.968,69										
3960	CENTRALINA LAON - TRASFERIMENTO C.E.I.S. QUOTA	€ 17.606,59	€ -	€ 17.606,59	€ -	€ -	€ -	€ 17.606,59										
13050	ACQUISTO ARREDI, ATTREZZATURE TECNICHE E MACCHINARI PER UFFICIO	€ 500,20	€ -	€ 500,20	€ -	€ -	€ -	€ 500,20										
13710	ACQUISTO ATTREZZATURA PER CANTIERE COMUNALE	€ 4.903,00	€ -	€ 4.903,00	€ -	€ -	€ -	€ 1.000,00										€ 2.965,00
								€ 938,00										
	TOTALE SPESE DI INVESTIMENTO	€ 11.760.913,79	€ -3.631,35	€ 11.757.282,44	€ 4.961.982,58	€ 4.178.393,97	€ 783.588,61	€ 827.589,16	€ 1.006.416,32	€ -	€ -	€ 488.393,31	€ 152.804,71	€ 1.495.892,64	€ 6.710.334,89	€ 20.510,87	€ 899.671,40	€ 157.310,27

COMUNE DI SAN LORENZO DORSINO

PROSPETTO

INDICANTE

I PROVENTI

DEI BENI DI USO CIVICO E LORO DESTINAZIONE - ANNO 2025

(Allegato al rendiconto comunale nel caso in cui l'amministrazione dei beni gravati da uso civico venga effettuata dal Comune o questi la affidi alle circoscrizioni di decentramento art. 4 - comma 6 - della L.P. n.6/2005)

codice	Descrizione della tipologia di entrata	Importo CR (residui da riportare da esercizi precedenti e da esercizio di competenza)	Accertamenti di competenza
0000000	Avanzo di amministrazione		
	FPV		
TRASFERIMENTI CORRENTI			
TITOLO 2 -			
<i>Tipologia 01 01</i>			
	Contributo Provincia Autonoma di Trento Fondo specifici servizi comunali : vigilanza boschiva		
	Contributo Provincia Autonoma di Trento per spese fatturazione legname		
	Contributo Provincia Autonoma di Trento per utilizzazioni boschive		
	Contributi e trasferimenti da Comuni e Unioni di Comuni		
	Contributi da Comune per.....		
	Contributi e trasferimenti da altri Enti del settore pubblico		
	Contributi da altri Enti per.....		
	Trasferimenti per funzioni nel campo.....		
ENTRATE EXTRATRIBUTARIE			
TITOLO 3 -			
<i>Tipologia 01 03</i>			
	Proventi dalla gestione dei fabbricati		
	Canone di concessione di fabbricati		
	Proventi dalla gestione dei terreni		
	Canone di concessione di fondi rustici		
<i>Tipologia 01 01</i>			
	Proventi dalla gestione dei boschi		
	Taglio ordinario boschi	59.467,09	32.921,11
	Recupero spese fatturazione legname		
	Proventi diversi derivanti dalla gestione del patrimonio	-	4.390,60
	Proventi dalla gestione delle cave		
	Corrispettivo per l'esercizio dell'uso civico		
<i>Tipologia 03 00</i>			
	Interessi attivi su depositi e valori mobiliari da altri Enti del settore pubblico (amministrazioni locali)		
	Interessi attivi		
	Interessi attivi su depositi e valori mobiliari da altri soggetti		
	Interessi attivi		
<i>Tipologia 05 00</i>			
	Concorsi e rimborsi relativi a funzioni generali di amministrazione, di gestione e di controllo		
	Concorsi e rimborsi vari		
ENTRATE IN CONTO CAPITALE			
TITOLO 4 -			

codice	Descrizione della tipologia di entrata	Importo CR (residui da riportare da esercizi precedenti e da esercizio di competenza)	Accertamenti di competenza
Tipologia 2 01			
	Contributi agli investimenti da Amministrazioni locali		
	Contributo P.A.T. per strade forestali		
	Contributo P.A.T. per piano economico silvo-pastorale		
	Contributo P.A.T. per ristrutturazione edifici		
	Altri contributi P.A.T.....(specificare)		
	Trasferimenti di capitale da Comuni e da Unione di Comuni		
	Contributi da Comune per.....		
	Trasferimenti di capitale da altri Enti del settore pubblico		
	Contributi da altri Enti per.....		
	Trasferimenti di capitale da altri soggetti		
	Trasferimenti di capitale da altri soggetti		
Tipologia 4 00			
	Alienazione beni mobili		
	Alienazione di beni mobili		
	Alienazione beni immobili		
	Alienazione di beni immobili		
	Alienazioni di diritti reali		
	Alienazione di diritti reali		
	Alienazione di beni patrimoniali diversi		
	Taglio straordinario di boschi		
ENTRATE DA RIDUZIONE DI ATTIVITA' FINANZIARIE			
TITOLO 5 -			
Tipologia 1 00			
	Alienazione di attività finanziarie		
	Alienazione valori mobiliari		
ACCENSIONE DI PRESTITI			
TITOLO 6 -			
Tipologia 02.02			
	Anticipazioni a titolo oneroso da Amministrazioni Locali		
	Anticipazioni a titolo non oneroso da Amministrazioni Locali (rimborsabile entro 5 anni)		
Tipologia 03.01			
	Accensione mutui e altri finanziamenti a medio - lungo termine da Regioni Province Autonome		
	Finanziamenti a medio lungo termine da Provincia autonoma (qualora superiore a 5 anni anni)		
	TOTALE COMPLESSIVO	59.467,09	37.311,71

Missione 09		Importo CR (residui da riportare da esercizi precedenti e da esercizio di competenza)	Impegni di competenza
Programma 09 05 Aree protette, parchi naturali, protezione naturalistica e forestazione			
Spese correnti			
TITOLO 1 -			
macroaggregato 01	Redditi da lavoro dipendente		
	Retribuzione lorda inerente al personale adibito alla gestione di beni gravati da uso civico		
		
		
macroaggregato 02	Imposte e tasse		
	Imposte e tasse		
macroaggregato 03	Acquisto di beni e servizi		
	Acquisto carburanti e /o.....		
	Spese contrattuali a carico dell'ente		
	Spese per la fatturazione del legname		
	Manutenzione ordinaria della viabilità		
	Manutenzione ordinaria di altri beni		
	Spese tecniche		
	Utenze		
macroaggregato 04	Trasferimenti correnti		
	Spesa per adesione alla gestione associata del servizio di vigilanza boschiva	6.829,57	13.902,15
	Contributi a Consorzi di bonifica o miglioramento fondiario		
	Versamenti alla Provincia per.....		
macroaggregato 10	Altre spese correnti		
	Accantonamento miglione boschive su provento tagli ordinari	1.985,31	2.018,00
	Assicurazioni		
	Quota risorse rendita beni gravati da uso civico destinata al finanziamento di servizi pubblici e di attività di interesse comunale (articolo 10 L.P.14.06.2005 n. 6)		
Spese in conto capitale			
TITOLO 2 -			
macroaggregato 02	Investimenti fissi lordi e acquisto di terreni		
	<i>(per la quota inerente la gestione di beni gravati da uso civico)</i>		
	Acquisto di beni ed attrezzature		
	Manutenzione straordinaria di beni ed automezzi		
	Spese per acquisto di beni immobili		
	Interventi su viabilità		
	Manutenzione straordinaria di beni immobili		
	Spese fatturazione per taglio straordinario di boschi		
	Incarichi professionali esterni (spesa per la revisione piano di assestamento beni silvo pastorali)		

<i>Missione 09</i>				Importo CR (residui da riportare da esercizi precedenti e da esercizio di competenza)	Impegni di competenza
<i>Programma 09 05 Aree protette, parchi naturali, protezione naturalistica e forestazione</i>					
Spese per incremento attività finanziarie					
TITOLO 3 -					
macroaggregato 01 Acquisizione di attività finanziarie					
Rimborso prestiti					
TITOLO 4 -					
Chiusura anticipazioni a titolo non oneroso					
Rimborso di anticipazioni per le utilizzazioni boschive (fino a 5 anni) NON A TITOLO ONEROSO				0,00	0,00
Rimborso di quota di capitale di mutui o prestiti					
Rimborso alla Provincia di anticipazioni superiori a 5 anni per					
Quota risorse rendita beni gravati da uso civico destinata al finanziamento di spese di investimento del comune (articolo 10 L.P. 14.06.2005 n. 6)					
TOTALE COMPLESSIVO				8.814,88	15.920,15



Stato Patrimoniale - Attivo

COMUNE DI SAN LORENZO DORSINO

STATO PATRIMONIALE (ATTIVO)		Importo 2025	Importo 2024
1	A) CREDITI vs.LO STATO ED ALTRE AMMINISTRAZIONI PUBBLICHE PER LA PARTECIPAZIONE AL FONDO DI DOTAZIONE	0,00	0,00
	TOTALE CREDITI vs PARTECIPANTI (A)	0,00	0,00
	B) IMMOBILIZZAZIONI		
I	Immobilizzazioni immateriali		
1	costi di impianto e di ampliamento	0,00	0,00
2	costi di ricerca sviluppo e pubblicità	0,00	0,00
3	diritti di brevetto ed utilizzazione opere dell'ingegno	10.732,44	17.180,16
4	concessioni, licenze, marchi e diritti simile	0,00	0,00
5	avviamento	0,00	0,00
6	immobilizzazioni in corso ed acconti	200.057,74	244.087,36
9	altre	0,00	0,00
	Totale immobilizzazioni immateriali	210.790,18	261.267,52
	Immobilizzazioni materiali (3)		
II 1	Beni demaniali	3.796.644,50	2.915.195,28
1.1	Terreni	596.975,86	355.375,56
1.2	Fabbricati	0,00	0,00
1.3	Infrastrutture	0,00	0,00
1.9	Altri beni demaniali	3.199.668,64	2.559.819,72
III 2	Altre immobilizzazioni materiali (3)	7.451.493,98	8.103.173,35
2.1	Terreni	286.555,31	286.555,31
a	di cui in leasing finanziario	0,00	0,00
2.2	Fabbricati	6.719.998,88	7.314.205,56
a	di cui in leasing finanziario	0,00	0,00
2.3	Impianti e macchinari	54.613,95	69.183,48
a	di cui in leasing finanziario	0,00	0,00
2.4	Attrezzature industriali e commerciali	8.198,10	12.504,81
2.5	Mezzi di trasporto	203,19	375,33
2.6	Macchine per ufficio e hardware	904,14	1.459,22
2.7	Mobili e arredi	23.550,68	33.357,51
2.8	Infrastrutture	297.436,05	308.991,20
2.99	Altri beni materiali	60.033,68	76.540,93
3	Immobilizzazioni in corso ed acconti	608.362,80	597.663,32
	Totale immobilizzazioni materiali	11.856.501,28	11.616.031,95
IV	Immobilizzazioni Finanziarie (1)		
1	Partecipazioni in	485.499,04	564.034,50
a	imprese controllate	209.102,93	206.708,72
b	imprese partecipate	276.396,11	357.325,78
c	altri soggetti	0,00	0,00
2	Crediti verso	0,00	0,00
a	altre amministrazioni pubbliche	0,00	0,00
b	imprese controllate	0,00	0,00
c	imprese partecipate	0,00	0,00
d	altri soggetti	0,00	0,00
3	Altri titoli	0,00	0,00
	Totale immobilizzazioni Finanziarie	485.499,04	564.034,50
	TOTALE IMMOBILIZZAZIONI (B)	12.552.790,50	12.441.333,97
	C) ATTIVO CIRCOLANTE		
I	Rimanenze	0,00	0,00
	Totale rimanenze	0,00	0,00
II	Crediti (2)		
1	Crediti di natura tributaria	22.088,56	4.566,30
a	Crediti da tributi destinati al finanziamento della sanità	0,00	0,00
b	Altri crediti da tributi	22.088,56	4.566,30
c	Crediti da Fondi perequativi	0,00	0,00
2	Crediti per trasferimenti e contributi	788.887,90	1.021.396,66
a	verso amministrazioni pubbliche	788.887,90	1.021.396,66
b	imprese controllate	0,00	0,00
c	imprese partecipate	0,00	0,00
d	verso altri soggetti	0,00	0,00
3	Verso clienti ed utenti	167.680,22	267.817,16
4	Altri Crediti	197.483,98	84.379,10
a	verso l'erario	26.669,79	0,00
b	per attività svolta per c/terzi	65.803,89	23.500,26
c	altri	105.010,30	60.878,84
	Totale crediti	1.176.140,66	1.378.159,22
III	ATTIVITA' FINANZIARIE CHE NON COSTITUISCONO IMMOBILIZZI		
1	partecipazioni	0,00	0,00
2	altri titoli	0,00	0,00
	Totale attività finanziarie che non costituiscono immobilizzi	0,00	0,00
IV	DISPONIBILITA' LIQUIDE		
1	Conto di tesoreria	1.716.699,41	563.161,74
a	Istituto tesoriere	1.716.699,41	563.161,74
b	presso Banca d'Italia	0,00	0,00
2	Altri depositi bancari e postali	0,00	0,00
3	Denaro e valori in cassa	0,00	0,00
4	Altri conti presso la tesoreria statale intestati all'ente	0,00	0,00
	Totale disponibilità liquide	1.716.699,41	563.161,74
	TOTALE ATTIVO CIRCOLANTE (C)	2.892.840,07	1.941.320,96
	D) RATEI E RISCONTI		
1	Ratei attivi	0,00	0,00
2	Risconti attivi	0,00	0,00
	TOTALE RATEI E RISCONTI D)	0,00	0,00
	TOTALE DELL'ATTIVO	15.445.630,57	14.382.654,93



Stato Patrimoniale - Passivo

COMUNE DI SAN LORENZO DORSINO

STATO PATRIMONIALE (PASSIVO)		Importo 2025	Importo 2024
A) PATRIMONIO NETTO			
I	Fondo di dotazione	9.865.929,87	9.865.929,87
II	Riserve	4.331.176,32	3.522.512,42
	b da capitale	0,00	0,00
	c da permessi di costruire	49.032,78	49.032,78
	d riserve indisponibili per beni demaniali e patrimoniali indisponibili e per i beni culturali	3.796.644,50	2.915.195,28
	e altre riserve indisponibili	485.499,04	558.284,36
	f altre riserve disponibili	0,00	0,00
III	Risultato economico dell'esercizio	0,00	0,00
IV	Risultati economici di esercizi precedenti	-425.880,61	-377.380,63
V	Riserve negative per beni indisponibili	0,00	0,00
TOTALE PATRIMONIO NETTO (A)		13.771.225,58	13.011.061,66
B) FONDI PER RISCHI ED ONERI			
1	per trattamento di quiescenza	0,00	0,00
2	per imposte	0,00	0,00
3	altri	88.819,95	44.238,84
TOTALE FONDI RISCHI ED ONERI (B)		88.819,95	44.238,84
C) TRATTAMENTO DI FINE RAPPORTO			
		24.668,84	0,00
		TOTALE T.F.R. (C)	24.668,84
D) DEBITI (1)			
1	Debiti da finanziamento	55.672,90	111.294,39
	a prestiti obbligazionari	0,00	0,00
	b v/ altre amministrazioni pubbliche	0,00	27.823,58
	c verso banche e tesoriere	0,00	0,00
	d verso altri finanziatori	55.672,90	83.470,81
2	Debiti verso fornitori	919.759,07	702.467,82
3	Acconti	0,00	0,00
4	Debiti per trasferimenti e contributi	265.318,60	235.670,62
	a enti finanziati dal servizio sanitario nazionale	0,00	0,00
	b altre amministrazioni pubbliche	261.168,60	218.929,30
	c imprese controllate	0,00	0,00
	d imprese partecipate	0,00	0,00
	e altri soggetti	4.150,00	16.741,32
5	altri debiti	320.165,63	277.921,60
	a tributari	52.746,46	62.529,01
	b verso istituti di previdenza e sicurezza sociale	23.361,74	18.154,05
	c per attività svolta per c/terzi (2)	0,00	0,00
	d altri	244.057,43	197.238,54
TOTALE DEBITI (D)		1.560.916,20	1.327.354,43
E) RATEI E RISCONTI E CONTRIBUTI AGLI INVESTIMENTI			
I	Ratei passivi	0,00	0,00
II	Risconti passivi	0,00	0,00
	1 Contributi agli investimenti da amministrazioni pubbliche	0,00	0,00
	a da altre amministrazioni pubbliche	0,00	0,00
	b da altri soggetti	0,00	0,00
	2 Concessioni pluriennali	0,00	0,00
	3 Altri risconti passivi	0,00	0,00
TOTALE RATEI E RISCONTI (E)		0,00	0,00
TOTALE DEL PASSIVO		15.445.630,57	14.382.654,93
CONTI D'ORDINE			
	1) Impegni su esercizi futuri	863.570,08	150.530,76
	2) beni di terzi in uso	0,00	0,00
	3) beni dati in uso a terzi	0,00	0,00
	4) garanzie prestate a amministrazioni pubbliche	0,00	0,00
	5) garanzie prestate a imprese controllate	0,00	0,00
	6) garanzie prestate a imprese partecipate	0,00	0,00
	7) garanzie prestate a altre imprese	0,00	0,00
TOTALE CONTI D'ORDINE		863.570,08	150.530,76



COMUNE DI SAN LORENZO DORSINO

RELAZIONE AL RENDICONTO DI GESTIONE ESERCIZIO 2025

Principio contabile applicato concernente la programmazione di bilancio
Allegato n. 4/1 al D.lgs. 118/2011

SOMMARIO

2	Premessa	Pag. 4
3	Criteri di valutazione utilizzati	Pag. 5
4	ANALISI DELLA GESTIONE FINANZIARIA	Pag. 6
4.1	Sintesi del bilancio	Pag. 7
4.2	Elenco delle variazioni	Pag. 10
4.3	Risultato di amministrazione	Pag. 11
4.3.1	Elenco Analitico Risorse Accantonate nel Risultato di amministrazione	Pag. 12
4.3.2	Elenco Analitico Risorse Vincolate nel Risultato di amministrazione	Pag. 13
4.3.3	Elenco Analitico Risorse Destinate agli Investimenti nel Risultato di amministrazione	Pag. 14
4.4	Elenco descrittivo dei beni appartenenti al patrimonio immobiliare	Pag. 15
4.5	Garanzie principali o sussidiarie prestate dall'ente a favore di enti e di altri soggetti	Pag. 16
4.6	Elementi richiesti dall'articolo 2427 e dagli articoli del codice civile, nonché dalle norme di legge e dai documenti sui principi contabili applicabili	Pag. 17
5	ANALISI DELLA COMPETENZA	Pag. 18
5.1	Entrate	Pag. 19
5.1.1	Entrate correnti di natura tributaria, contributiva e perequativa	Pag. 20
5.1.2	Trasferimenti correnti	Pag. 21
5.1.3	Entrate extratributarie	Pag. 22
5.1.4	Entrate in conto capitale	Pag. 25
5.1.5	Entrate da riduzione di attività finanziarie	Pag. 26
5.1.6	Accensione prestiti	Pag. 27
5.1.7	Anticipazioni da istituto tesoriere/cassiere	Pag. 28
5.1.8	Entrate per conto terzi e partite di giro	Pag. 29
5.2	Spese	Pag. 30
5.2.1	Missioni	Pag. 31
5.2.2	Spese correnti	Pag. 35
5.2.2.1	Spese di rappresentanza 2025	Pag. 36
5.2.3	Spese in conto capitale	Pag. 37
5.2.4	Spese per incremento di attività finanziarie	Pag. 38
5.2.5	Rimborso di prestiti	Pag. 39
5.2.6	Chiusura anticipazioni da istituto tesoriere/cassiere	Pag. 40
5.2.7	Spese per conto terzi e partite di giro	Pag. 41
5.3	Equilibri	Pag. 42
5.3.1	Equilibri bilancio della gestione corrente	Pag. 43
5.3.2	Equilibri bilancio della gestione in conto capitale	Pag. 44
5.3.3	Equilibri bilancio finale	Pag. 45
6	ANALISI DEI RESIDUI	Pag. 46
6.1	Smaltimento residui attivi	Pag. 47
6.2	Formazione residui attivi	Pag. 48
6.3	Smaltimento residui passivi	Pag. 49
6.4	Formazione residui passivi	Pag. 50
6.5	Residui attivi e passivi con anzianità superiore ai 5 anni	Pag. 51
7	ASPETTI PATRIMONIALI	Pag. 54
7.1	Contabilità economico patrimoniale semplificata sotto i 5.000 abitanti	Pag. 55
7.2	Stato patrimoniale	Pag. 56
7.3	Le società partecipate	Pag. 58
7.3.1	Verifica debiti-crediti al 31.12.2025 con le società partecipate	Pag. 60
8	ALTRE INFORMAZIONI	Pag. 61
8.1	Situazione di cassa	Pag. 62

8.2	Prospetto art. 41 comma 1 del decreto legge n. 66/2014	Pag. 63
8.3	Fondo crediti di dubbia esigibilità	Pag. 64
8.4	Fondo pluriennale vincolato	Pag. 65
8.5	Indicatori di bilancio	Pag. 70
8.5.1	Indicatori sintetici	Pag. 71
8.5.2	Indicatori analitici di entrata	Pag. 76
8.5.3	Indicatori analitici di spesa	Pag. 80
8.6	Fondo indennità di fine mandato	Pag. 87
8.7	Debiti fuori bilancio al 31.12.2025	Pag. 88
9	CONCLUSIONI	Pag. 89
10	Attestazioni ed allegati	Pag. null
10.1	Spese di rappresentanza 2025	Pag. 90
10.2	Indice Tempestività dei Pagamenti 2025	Pag. 91
10.3	Verifica debiti e crediti verso le partecipate al 31.12.2025	Pag. 93
10.4	Piano Opere Pubbliche 2025-2027 - annualità 2025	Pag. 95

2 Premessa

La relazione sulla gestione è un documento illustrativo della gestione dell'ente, nonché dei fatti di rilievo verificatisi dopo la chiusura dell'esercizio; essa contiene le informazioni utili per una migliore comprensione dei dati contabili, ed è predisposto secondo le modalità previste dall'art. 11, comma 6, del D.Lgs. n. 118/2011.

Il contenuto della relazione ha una valenza di carattere generale. La volontà espressa dal legislatore è chiara e tende a mantenere un costante rapporto dialettico tra il consiglio comunale e la giunta, favorendo così un riscontro sul grado di realizzazione dei programmi originariamente previsti ed espressi, a livello contabile, dall'aggregato che li contiene per omogeneità di funzione, e cioè la Missione. Allo stesso tempo, il consiglio verifica che l'attività di gestione non si sia estesa fino ad alterare il normale equilibrio delle finanze comunali. L'attività di spesa, infatti, non può prescindere dalla reale disponibilità di risorse. In questo contesto si inserisce l'importante norma che prevede l'esposizione al principale organo collegiale di un vero e proprio bilancio di fine esercizio. La possibilità di valutare l'esito finale dell'originaria attività di programmazione non è solo concessa dall'ordinamento degli enti locali, ma anzi, è incentivata.

Il rendiconto della gestione è il documento che dimostra i risultati finali della gestione finanziaria in riferimento al fine autorizzatorio della stessa. Ad esso, in aggiunta alla presente relazione ed ai documenti previsti dai relativi ordinamenti contabili, sono allegati:

- il prospetto dimostrativo del risultato di amministrazione;
- il prospetto concernente la composizione, per missioni e programmi, del fondo pluriennale vincolato;
- il prospetto concernente la composizione del fondo crediti di dubbia esigibilità;
- il prospetto degli accertamenti per titoli, tipologie e categorie;
- il prospetto degli impegni per missioni, programmi e macroaggregati;
- la tabella dimostrativa degli accertamenti assunti nell'esercizio in corso e negli esercizi precedenti imputati agli esercizi successivi;
- la tabella dimostrativa degli impegni assunti nell'esercizio in corso e negli esercizi precedenti imputati agli esercizi successivi;
- il prospetto rappresentativo dei costi sostenuti per missione;
- il prospetto delle spese sostenute per l'utilizzo di contributi e trasferimenti da parte di organismi comunitari e internazionali;
- il prospetto delle spese sostenute per lo svolgimento delle funzioni delegate dalle regioni;
- il prospetto dei dati SIOPE;
- l'elenco dei residui attivi e passivi provenienti dagli esercizi anteriori a quello di competenza, distintamente per esercizio di provenienza e per capitolo;
- l'elenco dei crediti inesigibili, stralciati dal conto del bilancio, sino al compimento dei termini di prescrizione;
- la relazione sulla gestione dell'organo esecutivo redatta secondo le modalità previste dal comma 6;
- la relazione del collegio dei revisori dei conti.

3 Criteri di valutazione utilizzati

I documenti del sistema di bilancio, relativi al Rendiconto e sottoposti all'approvazione dell'organo deliberante, sono stati predisposti attenendosi alle regole stabilite dal complesso articolato dei Principi contabili generali introdotti con le "disposizioni in materia di armonizzazione dei sistemi contabili e degli schemi di bilancio" (D.Lgs.118/11). Si è pertanto operato secondo questi presupposti ed agendo con la diligenza tecnica richiesta, e questo, sia per quanto riguarda il contenuto che la forma dei modelli o delle relazioni previste dall'importante adempimento.

L'ente, inoltre, in presenza di deroghe ai principi o ai modelli contabili di riferimento previsti a regime, ha operato nel rispetto di quanto previsto delle "Disposizioni integrative e correttive del decreto legislativo 23 giugno 2011, n.118" (D.Lgs.126/14). In particolare, in considerazione dal fatto che "(..) le amministrazioni pubbliche (..) conformano la propria gestione ai principi contabili generali (..)" (D.Lgs.118/2011, art.3/1), si precisa quanto segue:

- la redazione dei documenti di rendiconto è stata formulata applicando principi contabili indipendenti e imparziali verso tutti i destinatari. Si è pertanto cercato di privilegiare l'applicazione di metodologie di valutazione e stima il più oggettive e neutrali possibili (rispetto del principio n.13 - Neutralità e imparzialità);
- - il sistema di bilancio, relativamente ai documenti di consuntivo, dovendo assolvere ad una funzione informativa nei confronti degli utilizzatori dei documenti contabili, è stato formulato in modo da rendere effettiva tale funzione, assicurando così ai cittadini ed ai diversi organismi sociali e di partecipazione la conoscenza dei contenuti caratteristici del rendiconto. I dati e le informazioni riportate nella presente relazione sono esposti in una modalità tale da favorire la loro diffusione su Internet o per mezzo di altri strumenti di divulgazione (rispetto del principio n.14 - Pubblicità);
- il consuntivo, come i documenti di rendiconto dell'attività di programmazione ad esso collegati, sono stati predisposti seguendo dei criteri di imputazione ed esposizione che hanno privilegiato, in presenza di eventuali dubbi o ambiguità interpretative, il contenuto sostanziale del fenomeno finanziario o economico sottostante piuttosto che l'aspetto puramente formale (rispetto del principio n.18 - Prevalenza della sostanza sulla forma).

ANALISI DELLA GESTIONE FINANZIARIA

4.1 Sintesi del bilancio

Gli stanziamenti del bilancio, avendo carattere autorizzatorio ed identificando il limite per l'assunzione degli impegni durante la gestione, sono stati dimensionati in modo da garantire l'imputazione delle obbligazioni, sia attive che passive, nei rispettivi esercizi.

La situazione di iniziale equilibrio tra entrate e uscite è stata oggetto di un costante monitoraggio tecnico in modo da garantire che, durante la gestione e nelle variazioni di bilancio, vengano conservati gli equilibri di bilancio e mantenuta la copertura delle spese correnti e il finanziamento degli investimenti.

I prospetti riportano la situazione complessiva di equilibrio ed evidenziano il pareggio nella competenza.

Previsioni definitive e accertamenti di entrata

Le operazioni di chiusura del rendiconto sono state precedute da una rigorosa valutazione dei flussi finanziari e integrate, in casi particolari, anche da considerazioni di tipo economico. Sono state prese in considerazione le operazioni svolte nel periodo di riferimento cercando di evitare che i criteri di valutazione e di stima potessero portare a sottovalutazioni e sopravvalutazioni delle singole poste. Il procedimento di accertamento delle entrate e di stesura dei relativi modelli obbligatori si è concretizzato nel rispetto formale e sostanziale delle norme che disciplinano la redazione dei documenti contabili.

Il riscontro sulle entrate, oggetto di accertamento in conto competenza, ha comportato la verifica sulla presenza di tutti gli elementi identificativi, come la ragione del credito, il titolo giuridico che lo supporta, il soggetto debitore, l'ammontare del credito con la relativa scadenza, mentre gli uffici competenti spetta l'obbligo di conservare la relativa documentazione giustificativa.

In linea di massima e salvo specifiche deroghe previste dalla legge o dai principi, l'iscrizione della posta contabile nel bilancio è avvenuta rispettando il criterio della scadenza del credito, dato che l'accertamento delle entrate è effettuato nell'anno in cui sorge l'obbligazione attiva con imputazione contabile all'esercizio in cui viene a scadere.

Previsioni definitive e impegni di spesa

Le operazioni di chiusura contabile delle uscite di bilancio, al pari di quelle relative alle entrate, sono state precedute dalla valutazione dei flussi finanziari che si sono manifestati nell'esercizio, talvolta integrata anche da considerazioni di tipo economico. Sono state prese in esame solo le operazioni svolte nel periodo di riferimento cercando di evitare che i criteri di valutazione e stima adottati potessero portare a sottovalutazione e sopravvalutazione delle singole poste.

Il procedimento di attribuzione della spesa e di stesura dei relativi modelli obbligatori si è concretizzato nel rispetto formale e sostanziale delle norme che disciplinano la redazione dei documenti contabili mentre i documenti riportano i dati con una classificazione che ne agevole la consultazione.

Il riscontro sulle uscite, oggetto di impegno in conto competenza, ha comportato la verifica sulla presenza di tutti gli elementi identificativi, come la ragione del debito, l'indicazione della somma da pagare, il soggetto creditore, la scadenza dell'obbligazione e la specificazione del vincolo costituito sullo stanziamento di bilancio, mentre agli uffici competenti spetta l'obbligo di conservare la relativa documentazione giustificativa.

ENTRATE

DESCRIZIONE	PREVISIONI INIZIALI	VARIAZIONI	PREVISIONI DEFINITIVE	% VAR.	ACCERTAMENTI
Avanzo di amministrazione	0,00	310.952,01	310.952,01	0,00	
Fondo pluriennale vincolato	1.491.134,48	206.919,88	1.698.054,36	13,88	
Titolo 1					
Entrate correnti di natura tributaria, contributiva e perequativa	914.950,00	73.505,15	988.455,15	8,03	1.259.707,50
Titolo 2					
Trasferimenti correnti	263.570,30	139.219,84	402.790,14	52,82	375.415,64
Titolo 3					
Entrate extratributarie	672.345,93	89.286,83	761.632,76	13,28	676.734,37
Titolo 4					
Entrate in conto capitale	8.663.413,98	-1.265.657,02	7.397.756,96	-14,61	6.643.639,22
Titolo 5					
Entrate da riduzione di attivita' finanziarie	0,00	0,00	0,00	0,00	0,00
Titolo 6					
Accensione prestiti	0,00	0,00	0,00	0,00	0,00
Titolo 7					
Anticipazioni da istituto tesoriere/cassiere	350.000,00	0,00	350.000,00	0,00	0,00
Titolo 9					
Entrate per conto terzi e partite di giro	1.409.500,00	214.621,23	1.624.121,23	15,23	864.757,25
TOTALE ENTRATE	13.764.914,69	-231.152,08	13.533.762,61	-1,68	9.820.253,98

SPESE					
DESCRIZIONE	PREVISIONI INIZIALI	VARIAZIONI	PREVISIONI DEFINITIVE	% VAR.	IMPEGNI
Disavanzo di amministrazione	0,00	0,00	0,00	0,00	
Titolo 1					
Spese correnti	1.887.595,93	356.541,02	2.244.136,95	18,89	2.028.014,29
Titolo 2					
Spese in conto capitale	10.041.548,46	-802.314,33	9.239.234,13	-7,99	6.795.299,86
Titolo 3					
Spese per incremento di attività finanziarie	0,00	0,00	0,00	0,00	0,00
Titolo 4					
Rimborso di prestiti	76.270,30	0,00	76.270,30	0,00	76.270,30
Titolo 5					
Chiusura Anticipazioni da istituto tesoriere/cassiere	350.000,00	0,00	350.000,00	0,00	0,00
Titolo 7					
Spese per conto terzi e partite di giro	1.409.500,00	214.621,23	1.624.121,23	15,23	864.757,25
TOTALE SPESE	13.764.914,69	-231.152,08	13.533.762,61	-1,68	9.764.341,70

4.2 Elenco delle variazioni

Nel corso dell'esercizio finanziario 2025 sono state effettuate le seguenti variazioni di bilancio:

Variazioni di Bilancio
CONSIGLIO COMUNALE n. 30 del 19/12/2024 Nota di aggiornamento al Documento Unico di Programmazione (DUP) 2025-2027, Bilancio di previsione 2025-2027, piano degli indicatori e nota integrativa (allegato 9 al d.lgs. n. 118/2011). Esame ed approvazione.
CONSIGLIO COMUNALE n. 1 del 06/02/2025 Prima variazione al bilancio di previsione 2025-2027 ai sensi dell'art. 175 del d.lgs. n. 267/2000 e dell'art. 49 della l.r. 3 maggio 2018, n. 2.
GIUNTA COMUNALE n. 20 del 06/02/2025 Variazione alle dotazioni di cassa a seguito della terza variazione al bilancio di previsione 2025-2027 di cui alla deliberazione del Consiglio Comunale n. 1 dd. 06.02.2025.
DETERMINA AREA FINANZIARIA n. 31 del 18/02/2025 I variazione compensativa tra capitoli di spesa ai sensi dell'art. 175, comma 5-quater e 5-quinques del D.Lgs. 18 agosto 2000, n. 267.
PROPOSTA n. 1 del 27/02/2025 Approvazione "Piano annuale flussi di cassa" e conseguente variazione di bilancio.
GIUNTA COMUNALE n. 46 del 20/03/2025 Riaccertamento ordinario dei residui attivi e passivi. Art. 3, comma 4 D.Lgs. 23.06.2011, n. 118 e contestuale variazione al bilancio.
DETERMINA AREA FINANZIARIA n. 87 del 30/04/2025 II variazione compensativa tra capitoli di spesa ai sensi dell'art. 175, comma 5-quater e 5-quinques del D.Lgs. 18 agosto 2000, n. 267.
GIUNTA COMUNALE n. 70 del 22/05/2025 Prima variazione d'urgenza al bilancio di previsione finanziario 2025-2027 ai sensi dell'art. 175 del d.lgs. n. 267/2000 e dell'art. 49 della l.r. 3 maggio 2018, n. 2.
CONSIGLIO COMUNALE n. 23 del 24/07/2025 Artt. 175 e 193 D.Lgs. 18 agosto 2000, n. 267. Variazione di assestamento generale e controllo della salvaguardia degli equilibri di bilancio 2025-2027
DETERMINA AREA FINANZIARIA n. 132 del 29/07/2025 III variazione compensativa tra capitoli di spesa ai sensi dell'art. 175, comma 5-quater e 5-quinques del D.Lgs. 18 agosto 2000, n. 267.
CONSIGLIO COMUNALE n. 27 del 22/09/2025 3 variazione al bilancio di previsione 2025-2027 ai sensi dell'art. 175 del d.lgs. n. 267/2000 e dell'art. 49 della l.r. 3 maggio 2018, n. 2.
GIUNTA COMUNALE n. 154 del 13/10/2025 2 variazione d'urgenza al bilancio di previsione finanziario 2025-2027 ai sensi dell'art. 175 del d.lgs. n. 267/2000 e dell'art. 49 della l.r. 3 maggio 2018, n. 2.
DETERMINA AREA FINANZIARIA n. 187 del 17/10/2025 IV variazione compensativa tra capitoli di spesa ai sensi dell'art. 175, comma 5-quater e 5-quinques del D.Lgs. 18 agosto 2000, n. 267.
CONSIGLIO COMUNALE n. 30 del 26/11/2025 4 variazione al bilancio di previsione 2025-2027 ai sensi dell'art. 175 del d.lgs. n. 267/2000 e dell'art. 49 della L.R 3 maggio 2018, n. 2.
DETERMINA AREA FINANZIARIA n. 218 del 05/12/2025 IV variazione compensativa tra capitoli di spesa ai sensi dell'art. 175, comma 5-quater e 5-quinques del D.Lgs. 18 agosto 2000, n. 267.
GIUNTA COMUNALE n. 186 del 18/12/2025 1 prelievo dal Fondo di riserva ordinario per l'esercizio 2025, variazione stanziamenti di cassa e contestuale variazione all'atto di indirizzo.
GIUNTA COMUNALE n. 27 del 16/03/2026 Riaccertamento ordinario dei residui attivi e passivi. Art. 3, comma 4 D.Lgs. 23.06.2011, n. 118 e contestuale variazione al bilancio.

4.3 Risultato di amministrazione

Il risultato di amministrazione è stato calcolato e poi scomposto nelle singole componenti (fondi accantonati, vincolati, destinati agli investimenti, non vincolati), e questo al fine di conservare l'eventuale vincolo di destinazione dei singoli elementi costituenti. Il margine di azione nell'utilizzare il risultato di amministrazione dell'esercizio precedente, infatti, dipende proprio da questi fattori.

Per quanto riguarda la scomposizione del risultato nelle componenti elementari, la quota di avanzo accantonata è costituita da economie sugli alle eventuali passività potenziali (fondi spese e fondi rischi).

La quota vincolata è invece prodotta dalle economie su spese finanziate da entrate con obbligo di destinazione imposto dalla legge o dai principi contabili, su spese finanziate da mutui e prestiti contratti per la copertura di specifici investimenti, da economie di uscita su capitoli coperti da trasferimenti concessi per finanziare interventi con destinazione specifica, ed infine, da spese finanziate con entrate straordinarie su cui è stato attribuito un vincolo su libera scelta dell'ente.

Per quanto riguarda il procedimento seguito per la stesura del rendiconto, si è proceduto a determinare il valore contabile del risultato di amministrazione applicando valutazioni prudenziali sulla scorta dei dati contabili al momento esistenti, compatibilmente con il rispetto delle norme di riferimento.

Di seguito la composizione sintetica del risultato di amministrazione

EVOLUZIONE DEL RISULTATO DI AMMINISTRAZIONE	2023	2024	2025
RISULTATO DI AMMINISTRAZIONE	2.862.411,12	1.895.476,48	2.894.896,92
di cui			
parte accantonata	203.070,81	208.233,74	203.696,30
parte vincolata	115.256,55	157.067,92	152.182,46
parte destinata a investimenti	0,00	3.691,41	4.859,41
parte disponibile	2.544.083,76	1.526.483,41	2.534.158,75

PARTE VINCOLATA	2025
Vincoli derivanti da leggi e dai principi contabili	62.295,73
Vincoli derivanti da trasferimenti	89.886,73
Vincoli derivanti dalla contrazione di mutui	0,00
Vincoli formalmente attribuiti dall'ente	0,00
Altri vincoli	0,00
Totale parte vincolata	152.182,46

PARTE ACCANTONATA	2025
Fondo crediti di dubbia esigibilità	85.044,05
Fondo anticipazioni liquidità	0,00
Fondo perdite società partecipate	0,00
Fondo contenzioso	0,00
Altri accantonamenti	118.652,25
Fondo di garanzia debiti commerciali	0,00
Fondo obiettivi di finanza pubblica	0,00
Totale parte accantonata	203.696,30

4.3.1 Elenco Analitico Risorse Accantonate nel Risultato di amministrazione

La quota accantonata del risultato di amministrazione ammonta a euro **203.696,30** ed è costituita da:

CAPITOLO DI SPESA		Risorse accantonate stanziata nella spesa del bilancio dell'esercizio 2025	Risorse accantonate nel risultato di amministrazione al 31/12/2025
Altri accantonamenti			
2025 112	ACCANTONAMENTO DI FINE RAPPORTO	9.378,57	118.652,25
Totale Altri accantonamenti		9.378,57	118.652,25
Fondo anticipazioni liquidità			
		0,00	0,00
Totale Fondo anticipazioni liquidità		0,00	0,00
Fondo contenzioso			
		0,00	0,00
Totale Fondo contenzioso		0,00	0,00
Fondo crediti dubbia esigibilità			
2025 2710	FONDO CREDITI DI DUBBIA E DIFFICILE ESIGIBILITA'	0,00	85.044,05
Totale Fondo crediti dubbia esigibilità		0,00	85.044,05
Fondo di garanzia debiti commerciali			
		0,00	0,00
Totale Fondo di garanzia debiti commerciali		0,00	0,00
Fondo obiettivi di finanza pubblica			
		0,00	0,00
Totale Fondo obiettivi di finanza pubblica		0,00	0,00
Fondo perdite società partecipate			
		0,00	0,00
Totale Fondo perdite società partecipate		0,00	0,00
Totale		9.378,57	203.696,30

4.3.2 Elenco Analitico Risorse Vincolate nel Risultato di amministrazione

La quota vincolata del risultato di amministrazione ammonta a euro **152.182,46** ed è costituita da:

CAPITOLO DI ENTRATA		CAPITOLO DI SPESA		Risorse vincolate nel bilancio al 31/12/2025 *	Risorse vincolate nel risultato di amministrazione al 31/12/2025 *
Altri vincoli				0,00	0,00
Totale Altri vincoli (I/5)				0,00	0,00
Vincoli da leggi e principi contabili					
2023 91000001	AVANZO VINCOLATO PER FONDO FUNZIONI FONDAMENTALI EX ART. 106 DL 34/2020	2023 10000032	AVANZO VINCOLATO PER FONDO FUNZIONI FONDAMENTALI EX ART. 106 DL 34/2020	0,00	9.226,60
2025 1225	PROVENTI PER SANZIONI URBANISTICHE ED IN MATERIA DI EDILIZIA		AVANZO VINCOLATO PER MANUTENZIONI STRADE	14.375,00	14.375,00
2025 1220	CONTRIBUTI PER IL RILASCIO DI CONCESSIONI DI EDIFICARE		AVANZO VINCOLATO PER MANUTENZIONI STRADE	38.694,13	38.694,13
Totale Vincoli da leggi e principi contabili (I/1)				53.069,13	62.295,73
Vincoli da trasferimenti					
2023 1701	PNRR - REALIZZAZIONE SITO WEB E SERVIZI DIGITALI - M1C4I1 CUP G51F22000850006 - INVESTIMENTO CAP. 3701/S	2023 3701	PNRR - REALIZZAZIONE SITO WEB E SERVIZI DIGITALI - M1C4I1 CUP G51F22000850006 - FINANZIAMENTO CAP. 1701/E	50.756,73	0,00
2023 91000001	CONTRIBUTO PER SANIFICAZIONE UFFICI, LAVORO STRAORDINARIO E ACQUISTO DPI PER POLIZIA LOCALE	2023 10000043	CONTRIBUTO PER SANIFICAZIONE UFFICI, LAVORO STRAORDINARIO E ACQUISTO DPI PER POLIZIA LOCALE	0,00	1.655,50
2024 1174	CONTRIBUTO STATALE "SITI NATURALI UNESCO PER IL CLIMA 2023" PER REALIZZAZIONE PARCHEGGIO DOLASO	2024 3766	REALIZZAZIONE PARCHEGGIO FRAZIONE DOLASO	0,00	88.231,23
Totale Vincoli da trasferimenti (I/2)				50.756,73	89.886,73
Vincoli derivanti da finanziamenti					
				0,00	0,00
Totale Vincoli derivanti da finanziamenti (I/3)				0,00	0,00
Vincoli formalmente attribuiti dall'ente					
				0,00	0,00
Totale Vincoli formalmente attribuiti dall'ente (I/4)				0,00	0,00
Totale				103.825,86	152.182,46

* valori al netto delle risorse accantonate

4.3.3 Elenco Analitico Risorse Destinate agli Investimenti nel Risultato di amministrazione

La quota destinata agli investimenti del risultato di amministrazione ammonta a euro **4.859,41** ed è costituita da:

CAPITOLO DI ENTRATA		CAPITOLO DI SPESA		Risorse destinate agli investimenti al 31/12/2025 *
Destinato ad investimenti				
2024 1050	ALIENAZIONE DI BENI IMMOBILI	Spese di investimento		2.359,41
2024 1100	CONCESSIONI CIMITERIALI A VALENZA PLURIENNALE	Spese di investimento		2.500,00
Totale Destinato ad investimenti				4.859,41
Totale				4.859,41

* valori al netto delle risorse accantonate

4.4 Elenco descrittivo dei beni appartenenti al patrimonio immobiliare

L'ente ha provveduto all'aggiornamento dell'inventario dei beni immobili e a tal proposito si rimanda al relativo documento contabile anche se non materialmente allegato.

4.5 Garanzie principali o sussidiarie prestate dall'ente a favore di enti e di altri soggetti

Il Comune non ha concesso alcuna garanzia principale o sussidiaria a favori di altri enti e soggetti.

4.6 Elementi richiesti dall'articolo 2427 e dagli articoli del codice civile, nonché dalle norme di legge e dai documenti sui principi contabili applicabili

Viene riportato il numero dei dipendenti suddiviso per categoria.

CATEGORIA	Presenze al 01/01/2025	Presenze al 31/12/2025
B evoluto	3	3
B evoluto	0	0
C base	6	7*
C evoluto	2	2
D base	1	1**

*di cui uno a tempo determinato in sostituzione di un dipendente a tempo indeterminato in congedo per maternità;

**personale messo a disposizione da altro Ente in sostituzione del titolare in congedo per maternità;

Viene riportato il compenso annuo erogato al Sindaco, agli assessori, ai consiglieri comunali e al Revisione dei conti.

CARICA	Compenso lordo
Sindaco	€ 29.640,00
Vicesindaco	€ 9.633,00
Assessori	€ 6.669,00
Consiglieri	€ 44/seduta
Revisore dei conti (01.01.2025 - 31.12.2025)	€ 3.870,77

5 ANALISI DELLA COMPETENZA

Con il termine "gestione di competenza" si fa riferimento a quella parte della gestione ottenuta considerando solo le operazioni finanziarie relative all'esercizio in corso, senza, cioè, esaminare quelle generate da fatti accaduti negli anni precedenti e non ancora conclusi.

Questa gestione evidenzia, infatti, il risultato ottenuto quale differenza tra gli accertamenti e gli impegni dell'esercizio, a loro volta distinti in una gestione di cassa ed in una dei residui, con risultati parziali che concorrono alla determinazione del risultato totale.

I risultati della gestione di competenza (di cassa e residui), se positivi, evidenziano la capacità dell'ente di acquisire ricchezza e destinarla a favore della collettività amministrata. Allo stesso modo risultati negativi portano a concludere che l'ente ha dato vita ad una quantità di spese superiori alle risorse raccolte che, se non adeguatamente compensate dalla gestione residui, determinano un risultato finanziario negativo.

Il risultato di questa gestione, di norma, evidenzia la capacità da parte dell'ente di prevedere dei flussi di entrata e di spesa, sia nella fase di impegno/accertamento che in quella di pagamento/riscossione, tali da consentire il pareggio finanziario (Principio dell'equilibrio di bilancio) non solo in fase previsionale ma anche durante l'intero anno. Non a caso l'art. 193 del TUEL impone il rispetto, durante la gestione e nelle variazioni di bilancio, del pareggio finanziario e di tutti gli equilibri stabiliti in bilancio per la copertura delle spese correnti e per il finanziamento degli investimenti, secondo le norme del testo unico, con particolare riferimento agli equilibri di competenza e di cassa del bilancio.

Al termine dell'esercizio, pertanto, una attenta gestione dovrebbe dar luogo ad un risultato, di pareggio o positivo, in grado di dimostrare la capacità dell'ente di conseguire un adeguato flusso di risorse (accertamento di entrate) tale da assicurare la copertura finanziaria degli impegni di spesa assunti.

In generale, si può ritenere che un risultato della gestione di competenza positivo (avanzo) evidenzia una equilibrata e corretta gestione, mentre un valore negativo trova generalmente la sua giustificazione nel verificarsi di eventi imprevedibili che hanno modificato le iniziali previsioni attese.

Bisogna, però, aggiungere che il dato risultante da questa analisi deve essere considerato congiuntamente all'avanzo applicato che può celare eventuali scompensi tra entrate accertate e spese impegnate. In altri termini, risultati della gestione di competenza negativi potrebbero essere stati coperti dall'utilizzo di risorse disponibili, quali l'avanzo di amministrazione dell'anno precedente.

Non sempre però questa soluzione è sintomatica di squilibri di bilancio, in quanto potrebbe essere stata dettata da precise scelte politiche che hanno portato ad una politica del risparmio negli anni precedenti da destinare poi alle maggiori spese dell'anno in cui l'avanzo viene ad essere applicato.

Di seguito la composizione del risultato della gestione di competenza.

Risultato della gestione di competenza		2025
Accertamenti di competenza	+	9.820.253,98
Impegni di competenza	-	9.764.341,70
Saldo		55.912,28
Quota FPV iscritta in entrata al 01/01	+	1.698.054,36
Impegni confluiti nel FPV al 31/12	-	824.733,19
Utilizzo Avanzo di Amministrazione	+	310.952,01
Disavanzo di Amministrazione	-	0,00
Fondo Anticipazione di Liquidità	-	0,00
SALDO DELLA GESTIONE DI COMPETENZA		1.240.185,46

5.1 Entrate

Con questo capitolo approfondiamo i contenuti delle singole parti del Conto del bilancio, analizzando separatamente l'entrata e la spesa. L'Ente, per sua natura, è caratterizzato dall'esigenza di massimizzare la soddisfazione degli utenti-cittadini attraverso l'erogazione di servizi che trovano la copertura finanziaria in una precedente attività di acquisizione delle risorse.

L'attività di ricerca delle fonti di finanziamento, sia per la copertura della spesa corrente che di quella d'investimento, costituisce il primo momento dell'attività di programmazione. Da essa e dall'ammontare delle risorse che sono state preventivate, distinte a loro volta per natura e caratteristiche, conseguono le successive previsioni di spesa.

Per questa ragione l'analisi si sviluppa prendendo in considerazione dapprima le entrate, cercando di evidenziare le modalità in cui le stesse finanziano la spesa al fine di perseguire gli obiettivi definiti. In particolare, l'analisi della parte Entrata che segue parte da una ricognizione sui titoli per poi passare ad approfondire i contenuti di ciascuno di essi.

5.1.1 Entrate correnti di natura tributaria, contributiva e perequativa

Il titolo I - Entrate correnti di natura tributaria contributiva e perequativa, comprende le entrate aventi natura tributaria, contributiva e perequativa per le quali l'ente ha una certa discrezionalità impositiva attraverso appositi regolamenti, nel rispetto della normativa quadro vigente. Le entrate di questo titolo rappresentano una voce particolarmente importante nell'intera politica di reperimento delle risorse.

Nelle tabelle sottostanti viene presentata la composizione del titolo I dell'entrata con il confronto storico con gli anni precedenti, analizzati per tipologia e categoria di entrata.

Fondi perequativi dalla Regione o Provincia autonoma (solo per Enti locali)	ACCERTAMENTI 2023	ACCERTAMENTI 2024	ACCERTAMENTI 2025
Fondi perequativi dalla Regione o Provincia autonoma	309.425,16	419.509,54	503.505,27
Totale	309.425,16	419.509,54	503.505,27

Imposte, tasse e proventi assimilati	ACCERTAMENTI 2023	ACCERTAMENTI 2024	ACCERTAMENTI 2025
Imposta municipale propria	771.012,98	753.223,78	755.762,47
Totale	771.012,98	753.223,78	755.762,47

Compartecipazioni di tributi	ACCERTAMENTI 2023	ACCERTAMENTI 2024	ACCERTAMENTI 2025
Compartecipazione IRPEF ai Comuni	396,83	429,23	199,76
Totale	396,83	429,23	199,76

Imposte, tasse e proventi assimilati	ACCERTAMENTI 2023	ACCERTAMENTI 2024	ACCERTAMENTI 2025
Altre imposte, tasse e proventi n.a.c.	180,00	0,00	240,00
Totale	180,00	0,00	240,00

Totale Entrate correnti di natura tributaria, contributiva e perequativa	1.081.014,97	1.173.162,55	1.259.707,50
---	---------------------	---------------------	---------------------

5.1.2 Trasferimenti correnti

Il titolo II - Trasferimenti correnti, comprende le entrate provenienti da trasferimenti correnti dallo Stato, da altri enti del settore pubblico allargato e, in genere, da economie terze. Esse sono finalizzate alla gestione corrente e, cioè, ad assicurare l'ordinaria e giornaliera attività dell'ente. Le entrate del titolo II misurano la contribuzione da parte dello Stato, della Regione, di organismi dell'Unione europea e di altri enti del settore pubblico allargato finalizzata sia ad assicurare l'ordinaria gestione dell'ente che ad erogare i servizi di propria competenza.

Nelle tabelle sottostanti viene presentata la composizione del titolo II dell'entrata con il confronto storico con gli anni precedenti, analizzati per tipologia e categoria di entrata.

Trasferimenti correnti da Amministrazioni pubbliche	ACCERTAMENTI 2023	ACCERTAMENTI 2024	ACCERTAMENTI 2025
Trasferimenti correnti da Amministrazioni Centrali	40.316,00	24.495,16	0,00
Trasferimenti correnti da Amministrazioni Locali	315.348,38	230.025,96	375.415,64
Totale	355.664,38	254.521,12	375.415,64

Trasferimenti correnti dall'Unione europea e dal Resto del Mondo	ACCERTAMENTI 2023	ACCERTAMENTI 2024	ACCERTAMENTI 2025
Trasferimenti correnti dal Resto del Mondo	0,00	0,00	0,00
Totale	0,00	0,00	0,00

Totale Trasferimenti correnti	355.664,38	254.521,12	375.415,64
--------------------------------------	-------------------	-------------------	-------------------

5.1.3 Entrate extratributarie

Il titolo III - Entrate extratributarie, comprende le entrate di natura extratributaria, per la maggior parte costituite da proventi di natura patrimoniale propria o derivanti dall'erogazione di servizi pubblici.

Le entrate del titolo III costituiscono il terzo componente nella definizione dell'ammontare complessivo delle risorse destinate al finanziamento della spesa corrente.

Sono compresi in questo titolo i proventi dei servizi pubblici, i proventi dei beni dell'ente, gli interessi sulle anticipazioni e crediti, gli utili netti delle aziende speciali e partecipate, i dividendi di società e altre poste residuali come i proventi diversi.

Nelle tabelle sottostanti viene presentata la composizione del titolo III dell'entrata con il confronto storico con gli anni precedenti, analizzati per tipologia e categoria di entrata.

Vendita di beni e servizi e proventi derivanti dalla gestione dei beni	ACCERTAMENTI 2023	ACCERTAMENTI 2024	ACCERTAMENTI 2025
Vendita di beni	236.338,65	325.409,78	201.149,73
Entrate dalla vendita e dall'erogazione di servizi	224.193,32	227.729,51	211.110,28
Totale	460.531,97	553.139,29	412.260,01

Proventi derivanti dall'attività di controllo e repressione delle irregolarità e degli illeciti	ACCERTAMENTI 2023	ACCERTAMENTI 2024	ACCERTAMENTI 2025
Entrate da famiglie derivanti dall'attività di controllo e repressione delle irregolarità e degli illeciti	8.829,80	15.065,80	13.672,20
Totale	8.829,80	15.065,80	13.672,20

Altre entrate da redditi da capitale	ACCERTAMENTI 2023	ACCERTAMENTI 2024	ACCERTAMENTI 2025
Entrate derivanti dalla distribuzione di dividendi	2.631,50	7.145,50	9.155,48
Totale	2.631,50	7.145,50	9.155,48

Rimborsi e altre entrate correnti	ACCERTAMENTI 2023	ACCERTAMENTI 2024	ACCERTAMENTI 2025
Rimborsi in entrata	70.817,53	72.214,05	85.613,80
Totale	70.817,53	72.214,05	85.613,80

Vendita di beni e servizi e proventi derivanti dalla gestione dei beni	ACCERTAMENTI 2023	ACCERTAMENTI 2024	ACCERTAMENTI 2025
Proventi derivanti dalla gestione dei beni	132.231,61	93.119,72	105.142,33
Totale	132.231,61	93.119,72	105.142,33

Proventi derivanti dall'attività di controllo e repressione delle irregolarità e degli illeciti	ACCERTAMENTI 2023	ACCERTAMENTI 2024	ACCERTAMENTI 2025
Entrate da Imprese derivanti dall'attività di controllo e repressione delle irregolarità e degli illeciti	0,00	2.034,67	43,00
Totale	0,00	2.034,67	43,00

Interessi attivi	ACCERTAMENTI 2023	ACCERTAMENTI 2024	ACCERTAMENTI 2025
Altri interessi attivi	15.385,33	69.223,09	50.847,55
Totale	15.385,33	69.223,09	50.847,55

Rimborsi e altre entrate correnti	ACCERTAMENTI 2023	ACCERTAMENTI 2024	ACCERTAMENTI 2025
Altre entrate correnti n.a.c.	0,00	0,00	0,00
Totale	0,00	0,00	0,00

Totale Entrate extratributarie	690.427,74	811.942,12	676.734,37
---------------------------------------	-------------------	-------------------	-------------------

5.1.4 Entrate in conto capitale

Il titolo IV - Entrate in conto capitale, comprende le entrate derivanti da alienazione di beni e da trasferimenti dello Stato o di altri enti del settore pubblico allargato diretti a finanziare le spese d'investimento.

Rappresenta il primo aggregato delle entrate in conto capitale, sarebbe a dire delle entrate che contribuiscono, insieme a quelle dei titoli V e VI, al finanziamento delle spese d'investimento ed all'acquisizione di beni utilizzabili per più esercizi, nei processi produttivi/erogativi dell'ente.

Nelle tabelle sottostanti viene presentata la composizione del titolo IV dell'entrata con il confronto storico con gli anni precedenti, analizzati per tipologia e categoria di entrata.

Tributi in conto capitale	ACCERTAMENTI 2023	ACCERTAMENTI 2024	ACCERTAMENTI 2025
Imposte da sanatorie e condoni	6.350,00	11.514,20	14.375,00
Totale	6.350,00	11.514,20	14.375,00

Contributi agli investimenti	ACCERTAMENTI 2023	ACCERTAMENTI 2024	ACCERTAMENTI 2025
Contributi agli investimenti da amministrazioni pubbliche	677.207,90	1.589.764,16	6.355.424,56
Totale	677.207,90	1.589.764,16	6.355.424,56

Entrate da alienazione di beni materiali e immateriali	ACCERTAMENTI 2023	ACCERTAMENTI 2024	ACCERTAMENTI 2025
Alienazione di beni materiali	31.270,00	1.691,41	668,00
Totale	31.270,00	1.691,41	668,00

Altre entrate in conto capitale	ACCERTAMENTI 2023	ACCERTAMENTI 2024	ACCERTAMENTI 2025
Permessi di costruire	34.752,27	19.729,90	38.694,13
Entrate in conto capitale dovute a rimborsi, recuperi e restituzioni di somme non dovute o incassate in	69.977,85	0,00	44.258,87
Altre entrate in conto capitale n.a.c.	6.250,00	2.000,00	500,00
Totale	110.980,12	21.729,90	83.453,00

Altri trasferimenti in conto capitale	ACCERTAMENTI 2023	ACCERTAMENTI 2024	ACCERTAMENTI 2025
Altri trasferimenti in conto capitale da amministrazioni pubbliche	225.859,04	132.343,39	189.718,66
Totale	225.859,04	132.343,39	189.718,66

Totale Entrate in conto capitale	1.051.667,06	1.757.043,06	6.643.639,22
---	---------------------	---------------------	---------------------

5.1.5 Entrate da riduzione di attività finanziarie

Il titolo V - Entrate da riduzione di attività finanziarie, comprende le entrate relative alle alienazioni di attività finanziarie ed altre operazioni finanziarie che non costituiscono debito per l'ente.

Nelle tabelle sottostanti viene presentata la composizione del titolo V dell'entrata con il confronto storico con gli anni precedenti, analizzati per tipologia e categoria di entrata.

Altre entrate per riduzione di attività finanziarie	ACCERTAMENTI 2023	ACCERTAMENTI 2024	ACCERTAMENTI 2025
Prelievi da depositi bancari	0,00	0,00	0,00
Totale	0,00	0,00	0,00
Totale Entrate da riduzione di attività finanziarie	0,00	0,00	0,00

5.1.6 Accensione prestiti

Il titolo VI - Accensione prestiti, comprende entrate ottenute da soggetti terzi sotto forma di indebitamento a breve, medio e lungo termine. Nelle tabelle sottostanti viene presentata la composizione del titolo VI dell' entrata con il confronto storico con gli anni precedenti, analizzati per tipologia e categoria di entrata.

Altre forme di indebitamento	ACCERTAMENTI 2023	ACCERTAMENTI 2024	ACCERTAMENTI 2025
Accensione Prestiti - Derivati	0,00	0,00	0,00
Totale	0,00	0,00	0,00
Totale Accensione prestiti	0,00	0,00	0,00

5.1.7 Anticipazioni da istituto tesoriere/cassiere

Il titolo VII - Anticipazioni da istituto tesoriere/cassiere, comprende le entrate concesse dal tesoriere/cassiere in forma di anticipazioni di cassa erogate per far fronte a momentanee esigenze di liquidità.

Nelle tabelle sottostanti viene presentata la composizione del titolo VII dell' entrata con il confronto storico con gli anni precedenti, analizzati per tipologia e categoria di entrata.

Anticipazioni da istituto tesoriere/cassiere	ACCERTAMENTI 2023	ACCERTAMENTI 2024	ACCERTAMENTI 2025
Anticipazioni da istituto tesoriere/cassiere	0,00	0,00	0,00
Totale	0,00	0,00	0,00
Totale Anticipazioni da istituto tesoriere/cassiere	0,00	0,00	0,00

5.1.8 Entrate per conto terzi e partite di giro

Il titolo VIII - Anticipazioni da istituto tesoriere/cassiere, comprende le entrate da cauzioni che l'ente riceve per l'utilizzo di beni comunali da parte di enti terzi, in seguito restituite attraverso la relativa voce di spesa.

Nelle tabelle sottostanti viene presentata la composizione del titolo VIII dell'entrata con il confronto storico con gli anni precedenti, analizzati per tipologia e categoria di entrata.

Entrate per partite di giro	ACCERTAMENTI 2023	ACCERTAMENTI 2024	ACCERTAMENTI 2025
Altre ritenute	327.469,24	310.036,66	594.593,60
Ritenute su redditi da lavoro dipendente	135.380,24	145.349,43	127.793,65
Totale	462.849,48	455.386,09	722.387,25

Entrate per conto terzi	ACCERTAMENTI 2023	ACCERTAMENTI 2024	ACCERTAMENTI 2025
Trasferimenti da Amministrazioni pubbliche per operazioni conto terzi	10.022,28	8.883,85	9.075,55
Totale	10.022,28	8.883,85	9.075,55

Entrate per partite di giro	ACCERTAMENTI 2023	ACCERTAMENTI 2024	ACCERTAMENTI 2025
Ritenute su redditi da lavoro autonomo	8.678,22	20.316,69	56.193,35
Totale	8.678,22	20.316,69	56.193,35

Entrate per conto terzi	ACCERTAMENTI 2023	ACCERTAMENTI 2024	ACCERTAMENTI 2025
Depositi di/presso terzi	7.079,84	25.147,79	55.327,37
Totale	7.079,84	25.147,79	55.327,37

Entrate per partite di giro	ACCERTAMENTI 2023	ACCERTAMENTI 2024	ACCERTAMENTI 2025
Altre entrate per partite di giro	3.077,20	19.438,13	1.758,96
Totale	3.077,20	19.438,13	1.758,96

Entrate per conto terzi	ACCERTAMENTI 2023	ACCERTAMENTI 2024	ACCERTAMENTI 2025
Altre entrate per conto terzi	47.351,93	37.432,78	20.014,77
Totale	47.351,93	37.432,78	20.014,77

Totale Entrate per conto terzi e partite di giro	539.058,95	566.605,33	864.757,25
---	-------------------	-------------------	-------------------

5.2 Spese

L'articolazione delle spese, è strutturata per missioni, programmi e titoli. Il bilancio può, quindi, essere letto "per missioni", "per titoli" e "per programmi".

La classificazione per missioni, titoli e programmi non è decisa liberamente dall'ente ma risponde ad una precisa esigenza evidenziata dal legislatore nell'articolo 12 del Decreto Legislativo n. 118/2011.

Quest'ultimo prevede che le amministrazioni pubbliche territoriali adottino schemi di bilancio articolati per missioni e programmi che evidenzino le finalità della spesa, allo scopo di assicurare maggiore trasparenza e confrontabilità delle informazioni riguardanti il processo di allocazione delle risorse pubbliche e la destinazione delle stesse alle politiche pubbliche settoriali.

Le missioni rappresentano le funzioni principali e gli obiettivi strategici perseguiti dalle amministrazioni pubbliche territoriali, utilizzando risorse finanziarie, umane e strumentali ad esse destinate, e sono definite in relazione al riparto di competenze di cui agli articoli 117 e 118 del Titolo V della Costituzione, tenendo conto anche di quelle individuate per il bilancio dello Stato.

I programmi di spesa sono gli strumenti con i quali misurare, a chiusura dell'esercizio di riferimento, l'efficacia dell'azione intrapresa dall'azienda Comune. Ogni programma sarà costituito da spese di funzionamento (Tit.1 - Spesa corrente), da spese di investimento (Tit.2 - Spese in C/capitale).

I "Titoli" di spesa raggruppano i valori in riferimento alla loro "natura" e "fonte di provenienza". In particolare:

- "Titolo 1" riporta le spese correnti, cioè quelle destinate a finanziare l'ordinaria gestione caratterizzata da spese non aventi effetti duraturi sugli esercizi successivi;
 - "Titolo 2" presenta le spese in conto capitale e cioè quelle spese dirette a finanziare l'acquisizione di beni a fecondità ripetuta;
 - "Titolo 3" descrive le somme da destinare a "Spese per incremento di attività finanziarie" e, cioè, all'acquisizione di immobilizzazioni finanziarie (partecipazioni, azioni e conferimenti di capitale);
 - "Titolo 4" evidenzia le somme per il rimborso delle quote capitali dei prestiti contratti;
- Solo per le missioni 60 "Anticipazioni finanziarie" e 99 "Servizi per conto terzi" sono previsti, rispettivamente, anche i seguenti:
- "Titolo 5" sintetizza le chiusure delle anticipazioni di cassa aperte presso il tesoriere;
 - "Titolo 7" riassume le somme per partite di giro.

Nelle tabelle che seguono vengono analizzate le spese per missioni, programmi, titoli e macroaggregati.

5.2.1 Missioni

Il legislatore prevede che le amministrazioni pubbliche adottino schemi di bilancio organizzati per missioni e programmi. Le missioni rappresentano le funzioni principali e gli obiettivi strategici dell'ente, utilizzando le risorse finanziarie, umane e strumentali ad esse destinate. I programmi sono aggregati omogenei di attività volte a perseguire gli obiettivi definiti nell'ambito delle missioni.

Servizi istituzionali, generali e di gestione	IMPEGNI 2023	IMPEGNI 2024	IMPEGNI 2025
Organi istituzionali	81.014,19	96.353,86	92.635,20
Segreteria generale	143.792,18	154.954,88	179.672,71
Gestione economica, finanziaria, programmazione e provveditorato	231.940,82	247.181,26	274.316,91
Gestione delle entrate tributarie e servizi fiscali	4.049,08	1.875,19	2.794,83
Gestione dei beni demaniali e patrimoniali	62.857,73	81.493,22	64.549,27
Ufficio tecnico	284.785,57	342.718,40	313.010,88
Elezioni e consultazioni popolari - Anagrafe e stato civile	76.777,92	91.145,95	105.050,49
Statistica e sistemi informativi	27.408,47	24.495,16	15.134,23
Risorse umane	37.433,21	35.968,77	55.669,15
Altri servizi generali	23.462,06	30.148,61	3.005,50
Totale Servizi istituzionali, generali e di gestione	973.521,23	1.106.335,30	1.105.839,17

Ordine pubblico e sicurezza	IMPEGNI 2023	IMPEGNI 2024	IMPEGNI 2025
Polizia locale e amministrativa	13.652,11	11.926,66	18.028,14
Totale Ordine pubblico e sicurezza	13.652,11	11.926,66	18.028,14

Istruzione e diritto allo studio	IMPEGNI 2023	IMPEGNI 2024	IMPEGNI 2025
Istruzione prescolastica	19.030,14	52.867,00	1.840,05
Altri ordini di istruzione non universitaria	51.238,82	58.384,20	64.154,88
Totale Istruzione e diritto allo studio	70.268,96	111.251,20	65.994,93

Tutela e valorizzazione dei beni e delle attività culturali	IMPEGNI 2023	IMPEGNI 2024	IMPEGNI 2025
Attività culturali e interventi diversi nel settore culturale	91.479,46	70.693,14	77.240,69
Totale Tutela e valorizzazione dei beni e delle attività culturali	91.479,46	70.693,14	77.240,69

Politiche giovanili, sport e tempo libero	IMPEGNI 2023	IMPEGNI 2024	IMPEGNI 2025
Sport e tempo libero	224.461,84	222.112,13	652.968,21
Giovani	32.186,69	32.654,41	33.817,97
Totale Politiche giovanili, sport e tempo libero	256.648,53	254.766,54	686.786,18

Turismo	IMPEGNI 2023	IMPEGNI 2024	IMPEGNI 2025
Sviluppo e valorizzazione del turismo	42.385,90	124.804,54	97.332,44
Totale Turismo	42.385,90	124.804,54	97.332,44

Assetto del territorio ed edilizia abitativa	IMPEGNI 2023	IMPEGNI 2024	IMPEGNI 2025
Urbanistica e assetto del territorio	305.196,18	395.283,72	764.721,52
Totale Assetto del territorio ed edilizia abitativa	305.196,18	395.283,72	764.721,52

Sviluppo sostenibile e tutela del territorio e dell'ambiente	IMPEGNI 2023	IMPEGNI 2024	IMPEGNI 2025
Tutela, valorizzazione e recupero ambientale	387.348,93	191.896,65	158.609,00
Rifiuti	52.514,44	3.882,38	2.500,00
Servizio idrico integrato	222.391,31	378.254,78	4.545.589,90
Aree protette, parchi naturali, protezione naturalistica e forestazione	0,00	1.907,11	212.018,00
Totale Sviluppo sostenibile e tutela del territorio e dell'ambiente	662.254,68	575.940,92	4.918.716,90

Trasporti e diritto alla mobilità	IMPEGNI 2023	IMPEGNI 2024	IMPEGNI 2025
Trasporto pubblico locale	4.690,96	5.069,27	5.246,52
Viabilità e infrastrutture stradali	421.307,62	485.903,16	717.871,64
Totale Trasporti e diritto alla mobilità	425.998,58	490.972,43	723.118,16

Soccorso civile	IMPEGNI 2023	IMPEGNI 2024	IMPEGNI 2025
Sistema di protezione civile	49.850,08	30.372,56	25.060,70
Interventi a seguito di calamità naturali	5.000,00	0,00	0,00
Totale Soccorso civile	54.850,08	30.372,56	25.060,70

Diritti sociali, politiche sociali e famiglia	IMPEGNI 2023	IMPEGNI 2024	IMPEGNI 2025
Interventi per l'infanzia e i minori e per asili nido	23.873,29	38.831,59	132.135,13
Interventi per soggetti a rischio di esclusione sociale	23.238,81	34.984,35	35.000,00
Cooperazione e associazionismo	200,00	100,00	0,00
Servizio necroscopico e cimiteriale	2.744,37	161.243,95	123.263,16
Totale Diritti sociali, politiche sociali e famiglia	50.056,47	235.159,89	290.398,29

Sviluppo economico e competitività	IMPEGNI 2023	IMPEGNI 2024	IMPEGNI 2025
Industria PMI e Artigianato	21.254,00	0,00	0,00
Totale Sviluppo economico e competitività	21.254,00	0,00	0,00

Agricoltura, politiche agroalimentari e pesca	IMPEGNI 2023	IMPEGNI 2024	IMPEGNI 2025
Sviluppo del settore agricolo e del sistema agroalimentare	12.809,44	15.263,56	13.902,15

Totale Agricoltura, politiche agroalimentari e pesca	12.809,44	15.263,56	13.902,15
---	------------------	------------------	------------------

Energia e diversificazione delle fonti energetiche	IMPEGNI 2023	IMPEGNI 2024	IMPEGNI 2025
Fonti energetiche	32.956,13	36.690,17	30.733,82
Totale Energia e diversificazione delle fonti energetiche	32.956,13	36.690,17	30.733,82

Relazioni con le altre autonomie territoriali e locali	IMPEGNI 2023	IMPEGNI 2024	IMPEGNI 2025
Relazioni finanziarie con le altre autonomie territoriali	0,00	5.441,06	5.441,06
Totale Relazioni con le altre autonomie territoriali e locali	0,00	5.441,06	5.441,06

Debito pubblico	IMPEGNI 2023	IMPEGNI 2024	IMPEGNI 2025
Quota capitale ammortamento mutui e prestiti obbligazionari	76.270,30	76.270,30	76.270,30
Totale Debito pubblico	76.270,30	76.270,30	76.270,30

Servizi per conto terzi	IMPEGNI 2023	IMPEGNI 2024	IMPEGNI 2025
Servizi per conto terzi e Partite di giro	539.058,95	566.605,33	864.757,25
Totale Servizi per conto terzi	539.058,95	566.605,33	864.757,25

5.2.2 Spese correnti

Il titolo I - Spese correnti, comprende quelle spese destinate a finanziare l'ordinaria gestione caratterizzata da spese non aventi effetti duraturi sugli esercizi successivi.

Nelle tabelle sottostanti viene presentata la composizione del titolo I della spesa con il confronto storico con gli anni precedenti, analizzati per macroaggregati.

MACROAGGREGATI	IMPEGNI 2023	IMPEGNI 2024	IMPEGNI 2025
Redditi da lavoro dipendente	541.747,46	608.162,81	646.040,88
Imposte e tasse a carico dell'ente	45.256,30	46.629,86	47.246,58
Acquisto di beni e servizi	610.001,16	634.129,95	931.063,20
Trasferimenti correnti	297.923,70	273.004,03	322.424,11
Interessi passivi	6.748,21	5.228,56	4.379,11
Rimborsi e poste correttive delle entrate	2.466,00	6.985,06	24.235,89
Altre spese correnti	50.962,03	74.672,17	52.624,52
Totale Spese correnti	1.555.104,86	1.648.812,44	2.028.014,29

5.2.2.1 Spese di rappresentanza 2025

Nel corso del 2025 non sono state sostenute spese di rappresentanza da parte dell'Amministrazione comunale. In allegato, l'attestazione relativa.

5.2.3 Spese in conto capitale

Il titolo II - Spese in conto capitale, comprende quelle spese dirette a finanziare l'acquisizione di beni a fecondità ripetuta.

Nelle tabelle sottostanti viene presentata la composizione del titolo II della spesa con il confronto storico con gli anni precedenti, analizzati per macroaggregati.

MACROAGGREGATI	IMPEGNI 2023	IMPEGNI 2024	IMPEGNI 2025
Investimenti fissi lordi e acquisto di terreni	1.332.748,47	1.469.926,04	6.368.117,30
Contributi agli investimenti	79.796,71	214.893,40	357.839,19
Altre spese in conto capitale	45.681,71	131.269,81	69.343,37
Totale Spese in conto capitale	1.458.226,89	1.816.089,25	6.795.299,86

5.2.4 Spese per incremento di attività finanziarie

Il titolo III - Spese per incremento di attività finanziarie, comprende le spese per partecipazioni, azioni e conferimenti di capitale. Nelle tabelle sottostanti viene presentata la composizione del titolo III della spesa con il confronto storico con gli anni precedenti, analizzati per macroaggregati.

MACROAGGREGATI	IMPEGNI 2023	IMPEGNI 2024	IMPEGNI 2025
Altre spese per incremento di attività finanziarie	0,00	0,00	0,00
Totale Spese per incremento di attività finanziarie	0,00	0,00	0,00

5.2.5 Rimborso di prestiti

Il titolo IV - Rimborso di prestiti, comprende le somme per il rimborso delle quote capitali dei prestiti contratti.

Nelle tabelle sottostanti viene presentata la composizione del titolo IV della spesa con il confronto storico con gli anni precedenti, analizzati per macroaggregati.

MACROAGGREGATI	IMPEGNI 2023	IMPEGNI 2024	IMPEGNI 2025
Rimborso mutui e altri finanziamenti a medio lungo termine	76.270,30	76.270,30	76.270,30
Fondi per rimborso prestiti	0,00	0,00	0,00
Totale Rimborso di prestiti	76.270,30	76.270,30	76.270,30

5.2.6 Chiusura anticipazioni da istituto tesoriere/cassiere

Il titolo V - Chiusura anticipazioni da istituto tesoriere/cassiere, comprende le chiusure delle anticipazioni di cassa aperte presso il tesoriere. Nelle tabelle sottostanti viene presentata la composizione del titolo V della spesa con il confronto storico con gli anni precedenti, analizzati per macroaggregati.

MACROAGGREGATI	IMPEGNI 2023	IMPEGNI 2024	IMPEGNI 2025
Chiusura Anticipazioni ricevute da istituto tesoriere/cassiere	0,00	0,00	0,00
Totale Chiusura Anticipazioni da istituto tesoriere/cassiere	0,00	0,00	0,00

5.2.7 Spese per conto terzi e partite di giro

Il titolo VII - Spese per conto terzi e partite di giro, comprende le somme per partite di giro.

Nelle tabelle sottostanti viene presentata la composizione del titolo VII della spesa con il confronto storico con gli anni precedenti, analizzati per macroaggregati.

MACROAGGREGATI	IMPEGNI 2023	IMPEGNI 2024	IMPEGNI 2025
Uscite per partite di giro	474.604,90	495.140,91	780.339,56
Uscite per conto terzi	64.454,05	71.464,42	84.417,69
Totale Spese per conto terzi e partite di giro	539.058,95	566.605,33	864.757,25

5.3 Equilibri

La legge n. 243 del 24 dicembre 2012 "Disposizioni per l'attuazione del principio del pareggio di bilancio ai sensi dell'art. 81, sesto comma, della Costituzione", disciplina il vincolo dell' equilibrio dei bilanci.

L'articolo 9, Equilibrio dei bilanci delle regioni e degli enti locali, recita:

1. I bilanci delle regioni, dei comuni, delle province, delle città metropolitane e delle province autonome di Trento e di Bolzano si considerano in equilibrio quando, sia nella fase di previsione che di rendiconto, registrano:
 - a) un saldo non negativo, in termini di competenza e di cassa, tra le entrate finali e le spese finali;
 - b) un saldo non negativo, in termini di competenza e di cassa, tra le entrate correnti e le spese correnti, incluse le quote di capitale delle rate di ammortamento dei prestiti.
2. Salvo quanto previsto dall'articolo 10, comma 4, qualora, in sede di rendiconto di gestione, un ente di cui al comma 1 del presente articolo registri un valore negativo dei saldi di cui al medesimo comma 1, lettere a) e b), adotta misure di correzione tali da assicurarne il recupero entro il triennio successivo.
3. Eventuali saldi positivi sono destinati all'estinzione del debito maturato dall'ente. Nel rispetto dei vincoli derivanti dall'ordinamento dell'Unione europea e dell'equilibrio dei bilanci, i saldi positivi di cui al primo periodo possono essere destinati anche al finanziamento di spese di investimento con le modalità previste dall'articolo 10.
4. Con legge dello Stato sono definite le sanzioni da applicare agli enti di cui al comma 1 nel caso di mancato conseguimento dell'equilibrio gestionale sino al ripristino delle condizioni di equilibrio di cui al medesimo comma 1, lettere a) e b), da promuovere anche attraverso la previsione di specifici piani di rientro.

Il bilancio corrente trova una sua implicita definizione nell'articolo 162, comma 6, del D.Lgs. n. 267/2000 che così recita:

"... le previsioni di competenza relative alle spese correnti sommate alle previsioni di competenza relative ai trasferimenti in c/capitale, al saldo negativo delle partite finanziarie e alle quote di capitale delle rate di ammortamento dei mutui e degli altri prestiti, con l'esclusione dei rimborsi anticipati, non possono essere complessivamente superiori alle previsioni di competenza dei primi tre titoli dell'entrata, ai contributi destinati al rimborso dei prestiti e all'utilizzo dell'avanzo di competenza di parte corrente e non possono avere altra forma di finanziamento, salvo le eccezioni tassativamente indicate nel principio applicato alla contabilità finanziaria necessarie a garantire elementi di flessibilità degli equilibri di bilancio ai fini del rispetto del principio dell'integrità."

Ne consegue che, anche in sede di rendicontazione, appare indispensabile verificare se questo vincolo iniziale abbia trovato concreta attuazione al termine dell'esercizio, confrontando tra loro, in luogo delle previsioni di entrata e di spesa, accertamenti ed impegni della gestione di competenza. In generale, potremmo sostenere che il bilancio corrente misura la quantità di entrate destinate all'ordinaria gestione dell'ente, cioè da utilizzare per il pagamento del personale, delle spese d'ufficio, dei beni di consumo, per i fitti e per tutte quelle uscite che non trovano utilizzo solo nell'anno in corso nel processo erogativo.

Le tabelle successive mostrano la situazione contabile del nostro ente, in sede di rendicontazione, degli equilibri di parte corrente e di parte capitale.

5.3.1 Equilibri bilancio della gestione corrente

EQUILIBRIO ECONOMICO-FINANZIARIO		COMPETENZA (ACCERTAMENTI E IMPEGNI IMPUTATI ALL'ESERCIZIO)
H) Utilizzo avanzo di amministrazione per spese correnti e per rimborso prestiti <i>di cui per estinzione anticipata di prestiti</i>	(+)	13.360,41 0,00
AA) Recupero disavanzo di amministrazione esercizio precedente	(-)	0,00
A) Fondo pluriennale vincolato per spese correnti iscritto in entrata	(+)	41.168,79
Q1) Fondo pluriennale vincolato per spese titolo 2.04 Altri trasferimenti in conto capitale iscritto in entrata	(+)	0,00
B) Entrate titoli 1.00 - 2.00 - 3.00 <i>di cui per estinzione anticipata di prestiti</i>	(+)	2.311.857,51 0,00
C) Entrate Titolo 4.02.06 - Contributi agli investimenti direttamente destinati al rimborso dei prestiti da amministrazioni pubbliche	(+)	0,00
I) Entrate di parte capitale destinate a spese correnti in base a specifiche disposizioni di legge o dei principi contabili <i>di cui per estinzione anticipata di prestiti</i>	(+)	0,00 0,00
L) Entrate di parte corrente destinate a spese di investimento in base a specifiche disposizioni di legge o dei principi contabili	(-)	0,00
M) Entrate da accensione di prestiti destinate a estinzione anticipata dei prestiti	(+)	0,00
D) Spese Titolo 1.00 - Spese correnti <i>di cui spese correnti non ricorrenti finanziate con utilizzo del risultato di amministrazione</i>	(-)	2.028.014,29 0,00
D1) Fondo pluriennale vincolato di parte corrente (di spesa)	(-)	41.144,58
E) Spese Titolo 2.04 - Trasferimenti in conto capitale	(-)	0,00
E1) Fondo pluriennale vincolato di spesa - titolo 2.04 Altri trasferimenti in conto capitale	(-)	0,00
F1) Spese Titolo 4.00 - Quote di capitale amm.to dei mutui e prestiti obbligazionari <i>di cui per estinzione anticipata di prestiti</i>	(-)	76.270,30 0,00
F2) Fondo anticipazioni di liquidità	(-)	0,00
VF1) Variazioni di attività finanziarie -saldo di competenza (se negativo VF/3)	(-)	0,00
O/1) Risultato di competenza di parte corrente		220.957,54
- Risorse accantonate di parte corrente stanziata nel bilancio dell'esercizio 2025	(-)	9.378,57
- Risorse vincolate di parte corrente nel bilancio	(-)	0,00
O/2) Equilibrio di bilancio di parte corrente	(-)	211.578,97
- Variazione accantonamenti di parte corrente effettuata in sede di rendiconto (+)/(-)	(-)	-13.916,01
O/3) Equilibrio complessivo di parte corrente		225.494,98

5.3.2 Equilibri bilancio della gestione in conto capitale

EQUILIBRIO ECONOMICO-FINANZIARIO		COMPETENZA (ACCERTAMENTI E IMPEGNI IMPUTATI ALL'ESERCIZIO)
P) Utilizzo avanzo di amministrazione per spese di investimento	(+)	297.591,60
Q) Fondo pluriennale vincolato per spese in conto capitale iscritto in entrata	(+)	1.656.885,57
Q1) Fondo pluriennale vincolato per spese titolo 2.04 Altri trasferimenti in conto capitale iscritto in entrata	(-)	0,00
J2) Fondo pluriennale vincolato per spese Titolo 3.01 Acquisizioni di attività finanziarie iscritto in entrata	(+)	0,00
R) Entrate Titoli 4.00-5.00-6.00	(+)	6.643.639,22
C) Entrate Titolo 4.02.06 - Contributi agli investimenti direttamente destinati al rimborso dei prestiti da amministrazioni pubbliche	(-)	0,00
I) Entrate di parte capitale destinate a spese correnti in base a specifiche disposizioni di legge o dei principi contabili	(-)	0,00
S1) Entrate Titolo 5.02 per Riscossioni di crediti	(-)	0,00
S2) Entrate Titolo 5.03 per Riscossione crediti di medio-lungo termine	(-)	0,00
T) Entrate Titolo 5.04 relative a Altre entrate per riduzione di attività finanziarie	(-)	0,00
L) Entrate di parte corrente destinate a spese di investimento in base a specifiche disposizioni di legge o dei principi contabili	(+)	0,00
M) Entrate da accensione di prestiti destinate a estinzione anticipata dei prestiti	(-)	0,00
U) Spese Titolo 2.00 - Spese in conto capitale	(-)	6.795.299,86
UU) Fondo pluriennale vincolato in c/capitale (di spesa)	(-)	783.588,61
V) Spese Titolo 3.01 per Acquisizioni di attività finanziarie	(-)	0,00
Y2) Fondo pluriennale vincolato per spese Titolo 3.01 Acquisizioni di attività finanziarie iscritto in spesa	(-)	0,00
E) Spese Titolo 2.04 - Trasferimenti in conto capitale	(+)	0,00
E1) Fondo pluriennale vincolato di spesa - titolo 2.04 Altri trasferimenti in conto capitale	(+)	0,00
VF1) Variazioni di attività finanziarie -saldo di competenza (se positivo VF/3)	(+)	0,00
Z/1) Risultato di competenza in c/capitale		1.019.227,92
Z/1) Risorse accantonate in c/capitale stanziare nel bilancio dell'esercizio 2025	(-)	0,00
- Risorse vincolate in c/capitale nel bilancio 2025	(-)	103.825,86
Z/2) Equilibrio di bilancio in c/capitale		915.402,06
- Variazione accantonamenti in c/capitale effettuata in sede di rendiconto (+)/(-)	(-)	0,00
Z/3) Equilibrio complessivo in c/capitale		915.402,06

5.3.3 Equilibri bilancio finale

EQUILIBRIO ECONOMICO-FINANZIARIO		COMPETENZA (ACCERTAMENTI E IMPEGNI IMPUTATI ALL'ESERCIZIO)
J) Utilizzo risultato di amministrazione per l'incremento di attività finanziarie	(+)	0,00
J1) Fondo pluriennale vincolato per incremento di attività finanziarie iscritto in entrata	(+)	0,00
J2) Fondo pluriennale vincolato per spese Titolo 3.01 Acquisizioni di attività finanziarie iscritto in entrata	(-)	0,00
S1) Entrate Titolo 5.02 per Riscossione crediti di breve termine	(+)	0,00
S2) Entrate Titolo 5.03 per Riscossione crediti di medio-lungo termine	(+)	0,00
T) Entrate Titolo 5.04 relative a Altre entrate per riduzioni di attività finanziarie	(+)	0,00
X1) Spese Titolo 3.02 per Concessione crediti di breve termine	(-)	0,00
X2) Spese Titolo 3.03 per Concessione crediti di medio-lungo termine	(-)	0,00
Y) Spese Titolo 3.04 per Altre spese per incremento di attività finanziarie	(-)	0,00
Y1) Fondo pluriennale vincolato per incremento di attività finanziarie (di spesa)	(-)	0,00
Y2) Fondo pluriennale vincolato per spese Titolo 3.01 Acquisizioni di attività finanziarie iscritto in spesa	(+)	0,00
VF/1) Variazioni attività finanziaria - saldo di competenza		0,00
- Risorse accantonate - attività finanziarie stanziare nel bilancio dell'esercizio 2025	(-)	0,00
- Risorse vincolate - attività finanziarie nel bilancio	(-)	0,00
VF/2) Variazioni attività finanziaria - equilibrio di bilancio		0,00
- Variazione accantonamenti - attività finanziarie effettuata in sede di rendiconto (+)/(-)	(-)	0,00
VF/3) Variazioni attività finanziaria - equilibrio complessivo		0,00
W/1) RISULTATO DI COMPETENZA (W/1 = O/1 + Z/1)		1.240.185,46
W/2) EQUILIBRIO DI BILANCIO (W/2 = O2 + Z/2)		1.126.981,03
W/3) EQUILIBRIO COMPLESSIVO (W/3 = O/3 + Z/3)		1.140.897,04

Saldo corrente ai fini della copertura degli investimenti pluriennali:

O/1) Risultato di competenza di parte corrente		220.957,54
Utilizzo risultato di amministrazione per il finanziamento di spese correnti ricorrenti e per il rimborso dei prestiti al netto del Fondo anticipazione di liquidità	(-)	13.360,41
Entrate non ricorrenti che non hanno dato copertura a impegni	(-)	0,00
- Risorse accantonate di parte corrente stanziare nel bilancio dell'esercizio 2025	(-)	9.378,57
- Variazione accantonamenti di parte corrente effettuata in sede di rendiconto (+)/(-)	(-)	-13.916,01
- Risorse vincolate di parte corrente nel bilancio	(-)	0,00
Equilibrio di parte corrente ai fini della copertura degli investimenti pluriennali.		212.134,57

ANALISI DEI RESIDUI

Oltre al risultato della gestione di competenza, per la determinazione del risultato complessivo occorre analizzare la gestione residui. Tale gestione, a differenza di quella di competenza, misura l'andamento e lo smaltimento dei residui relativi agli esercizi precedenti ed è rivolta principalmente al riscontro dell'avvenuto riaccertamento degli stessi, verificando se sussistono ancora le condizioni per un loro mantenimento nel rendiconto quali voci di credito o di debito.

A riguardo l'articolo 228, comma 3, del TUEL dispone che "Prima dell'inserimento nel conto del bilancio dei residui attivi e passivi l'ente locale provvede all'operazione di riaccertamento degli stessi, consistente nella revisione delle ragioni del mantenimento in tutto od in parte dei residui e della corretta imputazione in bilancio, secondo le modalità di cui all'art. 3, comma 4, del decreto legislativo 23 giugno 2011, n. 118, e successive modificazioni."

In linea generale, l'eliminazione di residui attivi produce una diminuzione del risultato di questa gestione, mentre una riduzione di quelli passivi, per il venir meno dei presupposti giuridici, produce effetti positivi.

E' stato quindi chiesto ai Responsabili di Servizio una attenta analisi dei residui attivi e passivi per determinare la loro sussistenza. Le tabelle successive mostrano la dinamica dei residui attivi e passivi nell'esercizio 2025.

6.1 Smaltimento residui attivi

Lo smaltimento dei residui attivi corrisponde alla parte riscossa, ovvero la parte che ha trovato compimento nel processo di acquisizione delle entrate.

Nell'ultima colonna vengono evidenziati i residui provenienti dagli anni precedenti riportati nell'esercizio 2025 suddivisi per titolo.

RESIDUI ATTIVI					
DESCRIZIONE	RESIDUI INIZIALI (1)	RESIDUI MANTENUTI (2)	RISCOSSIONI (3)	% RISC (3)/(2)	RESIDUI FINALI (2)-(3)
Titolo 1 Entrate correnti di natura tributaria, contributiva e perequativa	48.241,51	48.241,51	10.516,00	21,80	37.725,51
Titolo 2 Trasferimenti correnti	65.191,16	65.191,16	19.442,00	29,82	45.749,16
Titolo 3 Entrate extratributarie	325.704,46	328.176,79	229.564,04	69,95	98.612,75
Titolo 4 Entrate in conto capitale	2.514.836,09	2.582.550,75	1.760.869,66	68,18	821.681,09
Titolo 5 Entrate da riduzione di attivita' finanziarie	0,00	0,00	0,00	0,00	0,00
Titolo 6 Accensione prestiti	0,00	0,00	0,00	0,00	0,00
Titolo 7 Anticipazioni da istituto tesoriere/cassiere	0,00	0,00	0,00	0,00	0,00
Titolo 9 Entrate per conto terzi e partite di giro	102.577,20	102.577,20	2.849,79	2,78	99.727,41
TOTALE	3.056.550,42	3.126.737,41	2.023.241,49	64,71	1.103.495,92

6.2 Formazione residui attivi

Le entrate accertate e non riscosse al termine dell'esercizio formano nuovi residui per gli esercizi successivi.

Le ultime due colonne evidenziano i residui riportati nell'esercizio 2025 suddivisi per titolo.

FORMAZIONE RESIDUI ATTIVI				
DESCRIZIONE	ACCERTAMENTI (1)	INCASSI (2)	RESIDUI DA COMPETENZA (3)=(1)-(2)	RESIDUI ANNI PRECEDENTI (4)
Titolo 1 Entrate correnti di natura tributaria, contributiva e perequativa	1.259.707,50	1.224.189,51	35.517,99	37.725,51
Titolo 2 Trasferimenti correnti	375.415,64	259.637,32	115.778,32	45.749,16
Titolo 3 Entrate extratributarie	676.734,37	592.121,15	84.613,22	98.612,75
Titolo 4 Entrate in conto capitale	6.643.639,22	2.625.187,04	4.018.452,18	821.681,09
Titolo 5 Entrate da riduzione di attivita' finanziarie	0,00	0,00	0,00	0,00
Titolo 6 Accensione prestiti	0,00	0,00	0,00	0,00
Titolo 7 Anticipazioni da istituto tesoriere/cassiere	0,00	0,00	0,00	0,00
Titolo 9 Entrate per conto terzi e partite di giro	864.757,25	829.490,97	35.266,28	99.727,41
TOTALE	9.820.253,98	5.530.625,99	4.289.627,99	1.103.495,92

6.3 Smaltimento residui passivi

Lo smaltimento dei residui passivi corrisponde alla parte pagata, ovvero la parte che ha trovato compimento nel processo di erogazione delle spese.

Nell'ultima colonna vengono evidenziati i residui provenienti dagli anni precedenti riportati nell'esercizio 2025 suddivisi per titolo.

RESIDUI PASSIVI					
DESCRIZIONE	RESIDUI INIZIALI (1)	RESIDUI MANTENUTI (2)	PAGAMENTI (3)	% PAG (3)/(2)	RESIDUI FINALI (2)-(3)
Titolo 1					
Spese correnti	383.819,93	383.819,93	320.682,16	83,55	63.137,77
Titolo 2					
Spese in conto capitale	1.065.236,05	1.065.236,05	454.239,27	42,64	610.996,78
Titolo 3					
Spese per incremento di attività finanziarie	0,00	0,00	0,00	0,00	0,00
Titolo 4					
Rimborso di prestiti	0,00	0,00	0,00	0,00	0,00
Titolo 5					
Chiusura Anticipazioni da istituto tesoriere/cassiere	0,00	0,00	0,00	0,00	0,00
Titolo 7					
Spese per conto terzi e partite di giro	291.800,13	291.800,13	101.882,59	34,92	189.917,54
TOTALE	1.740.856,11	1.740.856,11	876.804,02	50,37	864.052,09

6.4 Formazione residui passivi

Le spese impegnate e non pagate al termine dell'esercizio formano nuovi residui per gli esercizi successivi.

Le ultime due colonne evidenziano i residui riportati nell'esercizio 2025 suddivisi per titolo.

FORMAZIONE RESIDUI PASSIVI				
DESCRIZIONE	IMPEGNI (1)	PAGAMENTI (2)	RESIDUI DA COMPETENZA (3)=(1)-(2)	RESIDUI ANNI PRECEDENTI (4)
Titolo 1 Spese correnti	2.028.014,29	1.452.938,41	575.075,88	63.137,77
Titolo 2 Spese in conto capitale	6.795.299,86	4.822.768,64	1.972.531,22	610.996,78
Titolo 3 Spese per incremento di attività finanziarie	0,00	0,00	0,00	0,00
Titolo 4 Rimborso di prestiti	76.270,30	76.270,30	0,00	0,00
Titolo 5 Chiusura Anticipazioni da istituto tesoriere/cassiere	0,00	0,00	0,00	0,00
Titolo 7 Spese per conto terzi e partite di giro	864.757,25	446.404,75	418.352,50	189.917,54
TOTALE	9.764.341,70	6.798.382,10	2.965.959,60	864.052,09

6.5 Residui attivi e passivi con anzianità superiore ai 5 anni

RESIDUI ATTIVI				
ANNO	CAPITOLO	OGGETTO	IMPORTE	MOTIVAZIONE
2008	13025	RIMBORSO QUOTA A CARICO INPDAP - VEDI MANDATO DI PAGAMENTO N.639 DI DATA 28 OTTOBRE 2008	14.424,43 €	in attesa che la quota venga rimborsata
2008	13025	RIMBORSO QUOTA A CARICO INPDAP - VEDI MANDATO DI PAGAMENTO N.643 DI DATA 28 OTTOBRE 2008	8.595,24 €	in attesa che la quota venga rimborsata
2010	13022	DEPOSITO CAUZIONALE PER L'ATTIVAZIONE E LA GESTIONE OPERATIVA DELLA DISCARICA DI INERTI IN LOCALITA' MOLIN P.F.1681 C.C.DORSINO	10.000,00 €	Importi non riscossi inviati a ruolo/ da riscuotere con riscossione coattiva
2012	3025	ECOTASSA SU FATTURE DISCARICA MESE DI OTTOBRE 2012	11,97 €	Importi non riscossi inviati a ruolo/ da riscuotere con riscossione coattiva
2012	506	PROVENTI DISCARICA MESE DI OTTOBRE 2012	58,03 €	Importi non riscossi inviati a ruolo/ da riscuotere con riscossione coattiva
2012	3025	ECOTASSA SU FATTURE DISCARICA MESE DI DICEMBRE 2012	201,78 €	Importi non riscossi inviati a ruolo/ da riscuotere con riscossione coattiva
2012	506	PROVENTI DISCARICA MESE DI DICEMBRE 2012	1.245,63 €	Importi non riscossi inviati a ruolo/ da riscuotere con riscossione coattiva
2014	410	FATTURA CORRISPETTIVO PER GESTIONE FINO A DICEMBRE 2013	3.773,00 €	Importi non riscossi inviati a ruolo/ da riscuotere con riscossione coattiva
2014	3025	ECOTASSA SU FATTURE DISCARICA MESE DI MAGGIO 2014	8,77 €	Importi non riscossi inviati a ruolo/ da riscuotere con riscossione coattiva
2014	506	PROVENTI DISCARICA MESE DI MAGGIO 2014	59,23 €	Importi non riscossi inviati a ruolo/ da riscuotere con riscossione coattiva
2014	3025	ECOTASSA SU FATTURE MESE DI GIUGNO	8,78 €	Importi non riscossi inviati a ruolo/ da riscuotere con riscossione coattiva
2014	506	PROVENTI DISCARICA DA FATTURE MESE DI GIUGNO	107,84 €	Importi non riscossi inviati a ruolo/ da riscuotere con riscossione coattiva
2014	3025	ECOTASSA SU CONFERIMENTI IN DISCARICA MESE DI OTTOBRE	14,04 €	Importi non riscossi inviati a ruolo/ da riscuotere con riscossione coattiva
2014	506	PROVENTI DA CONFERIMENTI IN DISCARICA MESE DI OTTOBRE	19,96 €	Importi non riscossi inviati a ruolo/ da riscuotere con riscossione coattiva
2014	3025	ECOTASSA SU FATTURE DISCARICA NOVEMBRE	47,39 €	Importi non riscossi inviati a ruolo/ da riscuotere con riscossione coattiva
2014	506	PROVENTI DA DISCARICA MESE DI NOVEMBRE	255,61 €	Importi non riscossi inviati a ruolo/ da riscuotere con riscossione coattiva
2014	3025	ECOTASSA SU FATTURE MESE DI DICEMBRE	38,61 €	Importi non riscossi inviati a ruolo/ da riscuotere con riscossione coattiva
2014	506	PROVENTI DELLA DISCARICA MESE DI DICEMBRE	203,39 €	Importi non riscossi inviati a ruolo/ da riscuotere con riscossione coattiva
2015	3025	TRIBUTO PROVINCIALE PER DEPOSITO MATERIALE IN DISCARICA - TRIM. 4/2015	3,51 €	Importi non riscossi inviati a ruolo/ da riscuotere con riscossione coattiva
2015	506	PROVENTO DA CONFERIMENTO MATERIALE IN DISCARICA - TRIM. 4/2015	30,49 €	Importi non riscossi inviati a ruolo/ da riscuotere con riscossione coattiva
2016	404	APPROVAZIONE RUOLO ACQUEDOTTO FOGNATURA DEPURAZIONE 2015	380,43 €	Importi non riscossi inviati a ruolo/ da riscuotere con riscossione coattiva
2016	3025	CONCESSIONE ANTICIPAZIONE TFR AL SEGRETARIO COMUNALE DTT. GIOVANNA ORLANDO	9.063,91 €	in attesa che la quota venga rimborsata
2016	3025	TRIBUTO PROVINCIALE PER DEPOSITO MATERIALE IN DISCARICA - TRIM. 4/2016	3,51 €	Importi non riscossi inviati a ruolo/ da riscuotere con riscossione coattiva
2016	506	PROVENTO DA CONFERIMENTO MATERIALE IN DISCARICA - TRIM. 4/2016	30,49 €	Importi non riscossi inviati a ruolo/ da riscuotere con riscossione coattiva
2017	3025	TRIBUTO PROVINCIALE PER DEPOSITO MATERIALE IN DISCARICA - TRIM. 1/2017	24,57 €	Importi non riscossi inviati a ruolo/ da riscuotere con riscossione coattiva
2017	506	PROVENTO DA CONFERIMENTO MATERIALE IN DISCARICA - TRIM. 1/2017	213,43 €	Importi non riscossi inviati a ruolo/ da riscuotere con riscossione coattiva
2017	3025	TRIBUTO PROVINCIALE PER DEPOSITO MATERIALE IN DISCARICA - TRIM. 2/2017	31,60 €	Importi non riscossi inviati a ruolo/ da riscuotere con riscossione coattiva
2017	506	PROVENTO DA CONFERIMENTO MATERIALE IN DISCARICA - TRIM. 2/2017	238,40 €	Importi non riscossi inviati a ruolo/ da riscuotere con riscossione coattiva
2017	3025	TRIBUTO PROVINCIALE PER DEPOSITO MATERIALE IN DISCARICA - TRIM. 3/2017	17,55 €	Importi non riscossi inviati a ruolo/ da riscuotere con riscossione coattiva
2017	506	PROVENTO DA CONFERIMENTO MATERIALE IN DISCARICA - TRIM. 3/2017	168,31 €	Importi non riscossi inviati a ruolo/ da riscuotere con riscossione coattiva
2017	404	APPROVAZIONE RUOLO ACQUEDOTTO, FOGNATURA E DEPURAZIONE RELATIVO ALL'ANNO 2016	1.233,71 €	Importi non riscossi inviati a ruolo/ da riscuotere con riscossione coattiva
2017	3025	TRIBUTO PROVINCIALE PER DEPOSITO MATERIALE IN DISCARICA - TRIM. 4/2017	80,20 €	Importi non riscossi inviati a ruolo/ da riscuotere con riscossione coattiva
2017	506	PROVENTI DA CONFERIMENTO MATERIALE IN DISCARICA - TRIM. 4/2017	172,78 €	Importi non riscossi inviati a ruolo/ da riscuotere con riscossione coattiva
2017	405	PROVENTI DALL'ACQUEDOTTO COMUNALE ANNO 2017	353,69 €	Importi non riscossi inviati a ruolo/ da riscuotere con riscossione coattiva
2018	505	VENDITA LOTTI DI LEGNAME DENOMINATI DORSINO, VESADEGHI ASUC ANDOGNO E VESADEGHI SAN LORENZO IN BANALE MEDIANTE UTILIZZO DELLA PIATTAFORMA INFORMATICA DENOMINATA "PORTALE DLE LEGNO" DELLA CCIAA DI TRENTO	32.077,02 €	Lotto non ancora completamente tagliato, in corso di approfondimento con Servizio Foreste
2018	505	VENDITA DEL PROGETTO DI TAGLIO - USO INTERNO DENOMINATO CHINZIO (PROGETTO DI TAGLIO N.1/2018) AL SIG.	- €	Importi non riscossi inviati a ruolo/ da riscuotere con riscossione coattiva

		DELLI ZOTTI PAOLO CARLO			
2018	3025	TRIBUTO PROVINCIALE PER DEPOSITO MATERIALE IN DISCARICA - TRIM. 2/2018	1,76 €	Importi non riscossi inviati a ruolo/ da riscuotere con riscossione coattiva	
2018	506	TRIBUTO PROVINCIALE PER DEPOSITO MATERIALE IN DISCARICA - TRIM. 2/2018	9,24 €	Importi non riscossi inviati a ruolo/ da riscuotere con riscossione coattiva	
2018	404	APPROVAZIONE RUOLO ACQUEDOTTO, FOGNATURA E DEPURAZIONE RELATIVO ALL'ANNO 2017 DEL COMUNE DI SAN LORENZO DORSINO.	1.325,39 €	Importi non riscossi inviati a ruolo/ da riscuotere con riscossione coattiva	
2018	403	PROVENTI PER LA RACCOLTA DELLE ACQUE DI RIFIUTO ANNO 2018	320,02 €	Importi non riscossi inviati a ruolo/ da riscuotere con riscossione coattiva	
2018	405	PROVENTI DALL'ACQUEDOTTO COMUNALE ANNO 2018	1.259,63 €	Importi non riscossi inviati a ruolo/ da riscuotere con riscossione coattiva	
2019	404	APPROVAZIONE RUOLO, ACQUEDOTTO, FOGNATURA E DEPURAZIONE RELATIVO ALL'ANNO 2018	1.197,21 €	Importi non riscossi inviati a ruolo/ da riscuotere con riscossione coattiva	
2019	3015	SS N. 421 DEI LAGHI DI MOLVENO E TENNO. CONCESSIONE DELLA SEDE STRADALE PER LA POSA E MANTENIMENTO CAVIDOTTI ILLUMINAZIONE PUBBLICA. CODICE CONCESSIONE 101917	10.000,00 €	Concessione ancora in essere	
2019	505	VENDITA LEGNAME DA OPERA DENOMINATO SCHIANTI VESADEGHI ALL'IMPRESA LEONARDI GINO IMBALLAGGI	3.000,00 €	Lotto non ancora completamente tagliato, in corso di approfondimento con Servizio Foreste	
2019	403	PROVENTI PER LA RACCOLTA DELLE ACQUE DI RIFIUTO ANNO 2019	417,72 €	Importi non riscossi inviati a ruolo/ da riscuotere con riscossione coattiva	
2019	405	PROVENTI DALL'ACQUEDOTTO COMUNALE ANNO 2019	1.614,61 €	Importi non riscossi inviati a ruolo/ da riscuotere con riscossione coattiva	
2020	404	APPROVAZIONE RUOLO ACQUEDOTTO, FOGNATURA E DEPURAZIONE RELATIVO ALL'ANNO 2019 DEL COMUNE DI SAN LORENZO DORSINO.	1.544,17 €	Importi non riscossi inviati a ruolo/ da riscuotere con riscossione coattiva	
2020	3015	SS421 DEI LAGHI DI MOLVENO E TENNO. AUTORIZZAZIONE PER LA COSTRUZIONE ED IL MANTENIMENTO DI OPERE D'ACCESSO STRADA FORESTALE CADIMON-AMBIEZ. CODICE CONCESSIONE 103895	1.550,00 €	Concessione ancora in essere	
2020	11	ACCERTAMENTI ANNO 2020	8.124,98 €	Importi non riscossi inviati a ruolo/ da riscuotere con riscossione coattiva	
2020	403	PROVENTI PER LA RACCOLTA DELLE ACQUE DI RIFIUTO ANNO 2020	558,77 €	Importi non riscossi inviati a ruolo/ da riscuotere con riscossione coattiva	
2020	405	PROVENTI DALL'ACQUEDOTTO COMUNALE ANNO 2020	1.633,31 €	Importi non riscossi inviati a ruolo/ da riscuotere con riscossione coattiva	

ANNO	CAPITOLO	OGGETTO	IMPORTO	MOTIVAZIONE
2011	300	COSTITUZIONE IN GIUDIZIO AVANTI LA COMMISSIONE TRIBUTARIA DI 1° GRADO DI TRENTO AVVERSO IL RICORSO PRESENTATO DALLA SOCIETA' ENEL PRODUZIONE S.P.A. CONTRO AVVISO DI ACCERTAMENTO ICI RELATIVO ALL'ANNO 2005 DI DATA 30.12.2010 PROT. 1867. INCARICO AL DO	2.156,96 €	Incarico al Comune di San Lorenzo Dorsino in attesa della documentazione
2011	10300	COSTITUZIONE IN GIUDIZIO AVANTI LA COMMISSIONE TRIBUTARIA DI 1° GRADO DI TRENTO AVVERSO IL RICORSO PRESENTATO DALLA SOCIETA' ENEL PRODUZIONE SPA CONTRO AVVISO DI ACCERTAMENTO I.C.I. RELATIVO ALL'ANNO 2005 PROT. N. 1869 DI DATA 30.12.2010. INCARICO AL	811,20 €	Incarico Comune di San Lorenzo in attesa della documentazione
2013	5015	DEPOSITO CAUZIONALE ABETE TRE	2.282,06 €	Deposito cauzionale svincolato in attesa che venga richiesta la restituzione
2014	1981	CODICE CIG Z4E0A9E702 - CONVENZION IN STRUTTURA PER MANIFESTAZIONI DEL TENDONE SITO NEL CENTRO SPORTIVO IN LOC. PROMEGHIN. AFFIDAMENTO INCARICO ALAL DITTA CHINETTI PAOLO DI SAN LORENZO PER LA COMPILAZIONE DEI REGISTRI CON RELATIVE PROVE E MISURE. ASS	290,40 €	In attesa di fattura dal professionista, € sollecitato
2014	15080	PROVVISORIO DI USCITA N. 133 - PAGAMENTO F23 PER IMPOSTA DI BOLLO E IMPOSTA DI REGISTRO - CONTRATTO REP. 140/2014 - DEPOSITO SPESE CONTRATTUALI DITTA PRETTI E SCALFI SPA PER CONTRATTO "REALIZZAZIONE AREA VERDE A DORSINO"	2.371,00 €	In attesa di richiesta da parte della ditta
2014	15022	RESTITUZIONE DEPOSITI CAUZIONALI	500,00 €	Deposito cauzionale svincolato in attesa che venga richiesta la restituzione
2015	1981	CODICE CIG Z4E0A9E702 - CONVENZION IN STRUTTURA PER MANIFESTAZIONI DEL TENDONE SITO NEL CENTRO SPORTIVO IN LOC. PROMEGHIN. AFFIDAMENTO INCARICO ALAL DITTA CHINETTI PAOLO DI SAN LORENZO PER LA COMPILAZIONE DEI REGISTRI CON RELATIVE PROVE E MISURE. ASS	292,80 €	In attesa di fattura dal professionista, € sollecitato
2015	1981	CODICE CIG Z19153BA65 - CONVERSIONE IN STRUTTURA PER MANIFESTAZIONI DEL TENDONE SITO NEL CENTRO SPORTIVO IN LOC. PROMEGHIN. AFFIDAMENTO INCARICO, MEDIANTE IL SISTEMA DELLA TRATTATIVA PRIVATA DIRETTA AI SENSI DELL'ART. 21, COMMA 2, LETTERA H) E COMMA	292,80 €	In attesa di fattura dal professionista, € sollecitato
2015	5025	PRESA ARRO RENDICONTI SGATE PER AMGGIORI ONERI SOSTENUTI DAL COMUNE PER LA GESTIONE DELLE PRATICHE BONUS ENERGIA E GAS	28,80 €	In attesa che venga richiesta la liquidazione dell'importo

2015	3660	APPORTO DI CAPITALE PER FINANZIAMENTO ONERE PRO QUOTA DEL PIANO PROGRAMMATO DEGLI INVESTIMENTI PER LA RIQUALIFICAZIONE DELLE TERME DI COMANO	454.661,48 €	Lavori di riqualificazione in esecuzione
2016	5015	RESTITUZIONE DEPOSITO CAUZIONALE CONTRATTO DI VENDITA LOTTO LEGNAME "PEZZOLINI"	1.710,00 €	In attesa che venga richiesta la liquidazione dell'importo
2016	90	RIPARTIZIONE, LIQUIDAZIONE E VERSAMENTO DEI DIRITTI DI SEGRETERIA RISCOSSI NEL 3 TRIMESTRE 2016	362,12 €	Sospeso per cambiamento normativa
2016	5015	RESTITUZIONE DEPOSITO CAUZIONALE A GARANZIA ESECUZIONE INTERVENTI PREVISTI DA PIANO ATTUATIVO C.C. ANDOGNO	5.000,00 €	Deposito cauzionale svincolato in attesa che venga richiesta la restituzione
2017	1981	CIG Z19153BA65 - CONVERSIONE IN STRUTTURA PER MANIFESTAZIONI DEL TENDONE SITO NEL CENTRO SPORTIVO IN LOC. PROMEGHIN. AFFIDAMENTO INCARICO ALLA DITTA INDIVIDUALE CHINETTI PAOLO - IMPIANTI ELETTRICI CIVILI E INDUSTRIALI, PER LA COMPILAZIONE DEI REGISTRI	878,40 €	In attesa di fattura dal professionista, sollecitato
2017	15080	RESTITUZIONE SPESE CONTRATTUALI - SCRITTURA PRIVATA - LAVORI DI ALLARGAMENTO E SISTEMAZIONE STRADINA "VIA DELLA PIEVE"	632,40 €	In attesa che venga richiesta la liquidazione dell'importo
2017	1981	CIG Z321F4B45A - CONVERSIONE IN STRUTTURA PER MANIFESTAZIONI DEL TENDONE SITO NEL CENTRO SPORTIVO LOC. PROMEGHIN. INCARICO ALLA DITTA INDIVIDUALE CHINETTI PAOLO PER LA COMPILAZIONE DEI REGISTRI CON RELATIVE PROVE E MISURE anno 2017	305,00 €	In attesa di fattura dal professionista, sollecitato
2017	5025	RESTITUZIONE CANONE AFFITTO PARZIALE (MENSILITA' NON DI COMPETENZA)	212,32 €	In attesa che venga richiesta la liquidazione dell'importo
2017	5015	RESTITUZIONE DEPOSITO CAUZIONALE VENDITA LOTTO DOS BEO	315,10 €	In attesa che venga richiesta la liquidazione dell'importo
2017	5015	RESTITUZIONE DEPOSITO CAUZIONALE FIDEIUSSORIO SGOMBERO NEVE 2017/2020 - CAUZIONE PROROGATA PER INCARICO 2020/2024	8.000,00 €	In attesa che venga richiesta la liquidazione dell'importo
2018	5015	RESTITUZIONE DEPOSITI CAUZIONALI COME DA DISTINTA EX TESORIERE CREDITO VALTELLINESE EX COMUNE DORSINO (GABOGAS € 300,00 ANNO 2004 - GABOGAS € 4700,00 ANNO 2010 - COMUNE DORSINO € 10000,00 ANNO 2010)	15.000,00 €	In attesa che venga richiesta la liquidazione dell'importo
2018	1981	CONVERSIONE IN STRUTTURA PER MANIFESTAZIONI DEL TENDONE SITO NEL CENTRO SPORTIVO LOC. PROMEGHIN. AFFIDAMENTO INCARICO ALLA DITTA INDIVIDUALE CHINETTI PAOLO PER LA COMPILAZIONE DEI REGISTRI CON RELATIVE PROVE E MISURE. CIG Z321F4B45A	610,00 €	In attesa di fattura dal professionista, sollecitato
2018	5015	DEPOSITI CAUZIONALI CONTRATTO AFFITTO APPARTAMENTO TAVODO - ROZOVEL MAIA	648,00 €	Contratto in essere
2018	15080	SPESE CONTRATTUALI PER SOTTOSCRIZIONE CONTRATTO DI TESORERIA	438,00 €	Contratto in essere
2018	5015	CAUZIONE VENDITA LOTTI DI LEGNAME DENOMINATI DORSINO, VESADEGHI ASUC ANDOGNO E VESADEGHI SAN LORENZO IN BANALE	3.616,41 €	In attesa che venga richiesta la liquidazione dell'importo
2018	480	MIGLIORIE BOSCHIVE LOTTO MASE ALTE PROGETTO DI TAGLIO N.1/2018	78,20 €	progetti di taglio in corso
2018	15080	RESTITUZIONE DI DEPOSITI PER SPESE CONTRATTUALI	200,00 €	In attesa che venga richiesta la liquidazione dell'importo
2019	1981	CONVERSIONE IN STRUTTURA PER MANIFESTAZIONI DEL TENDONE SITO NEL CENTRO SPORTIVO LOC. PROMEGHIN. AFFIDAMENTO INCARICO ALLA DITTA INDIVIDUALE CHINETTI PAOLO PER LA COMPILAZIONE DEI REGISTRI CON RELATIVE PROVE E MISURE. CIG Z321F4B45A	610,00 €	In attesa di fattura dal professionista, sollecitato
2019	5015	RESTITUZIONE CAUZIONI ANNO 2019 (DANGERZONE € 4545,00 + DELLIZOTTI € 320,00 + NICOLLI € 1.020,00)	1.340,00 €	In attesa che venga richiesta la liquidazione dell'importo
2020	1981	CONVERSIONE IN STRUTTURA PER MANIFESTAZIONI DEL TENDONE SITO NEL CENTRO SPORTIVO LOC. PROMEGHIN. AFFIDAMENTO INCARICO ALLA DITTA INDIVIDUALE CHINETTI PAOLO PER LA COMPILAZIONE DEI REGISTRI CON RELATIVE PROVE E MISURE. CIG Z321F4B45A	610,00 €	In attesa di fattura dal professionista, sollecitato
2020	5025	PRESA D'ATTO RENDICONTO SGATE PER MAGGIORI ONERI SOSTENUTI DAL COMUNE PER LA GESTIONE DELLE PRATICHE BONUS ENERGETICO E BONUS GAS PER IL PERIODO 01.01.2008-31.12.2009	98,80 €	in attesa di richiesta di liquidazione
2020	5015	RESTITUZIONE CAUZIONE CONTRATTO SGOMBERO NEVE 2020/2024	2.000,00 €	contratto in essere

ASPETTI PATRIMONIALI

Il conto del bilancio evidenzia, oltre ai risultanti finali della gestione autorizzatoria-finanziaria, la situazione economica e patrimoniale-finanziaria dell'ente.

A differenza della contabilità finanziaria che misura gli esborsi monetari sostenuti (spese) e gli introiti monetari (entrate), la contabilità economica misura il valore delle risorse (beni e servizi) utilizzate, cioè i costi, ed il valore dei beni e dei servizi prodotti, cioè i ricavi.

I due tipi di contabilità si differenziano essenzialmente per due aspetti:

- l'aspetto temporale – l'esborso o l'introito monetario possono avvenire in un momento diverso da quello in cui le risorse vengono impiegate;
- l'aspetto strutturale – l'unità organizzativa che impiega le risorse può essere diversa da quella che sostiene il relativo esborso finanziario ed esistono spese ed entrate alle quali non corrispondono costi o ricavi, come ad esempio le entrate da mutui e i rimborsi delle somme prese a prestito, al netto degli interessi, che sono invece un costo.

La situazione economica e patrimoniale dell'ente è stata redatta secondo lo schema previsto dal D. Lgs. 118/2011, attraverso le scritture in partita doppia derivate direttamente dalle scritture rilevate in contabilità finanziaria. Il collegamento tra la contabilità economica e la contabilità finanziaria è stato effettuato attraverso il "Piano dei conti integrato" (previsto dall'art. 4 del Dlgs. n. 118/2011), pertanto la corretta applicazione del principio generale della competenza finanziaria durante la gestione è il presupposto indispensabile per una corretta rilevazione e misurazione delle variazioni economico-patrimoniali per consentire l'integrazione dei due sistemi contabili.

7.1 Contabilità economico patrimoniale semplificata sotto i 5.000 abitanti

Gli schemi di conto economico e stato patrimoniale ex D.lgs. 118/2011, come modificati dal D.lgs. 126/2014, sono stati redatti tramite le scritture in partitadoppia derivate direttamente dalle scritture rilevate in contabilità finanziaria. Grazie al Piano dei conti integrato (Piano dei conti finanziari, Piano dei conti economici e Piano dei conti patrimoniali) e al Principio Contabile 4/3 si giunge alla determinazione dei costi e ricavi annui e delle variazioni annue dell'attivo, del passivo e del netto patrimoniale. I principi economico-patrimoniali applicati costituiscono quelle regole contabili che si innestano nel Piano dei conti integrato (trasversalmente alle sue tre componenti/ripartizioni) come relazioni logiche determinative dei dati di costo e di ricavo e di attivo e di passivo patrimoniale.

L'esigenza della puntuale aderenza delle coordinate del Conto economico e dello Stato patrimoniale degli enti locali rispetto a quanto disciplinato nel Codice Civile e nel Dm 24/04/1995 è coerente con l'obiettivo dell'armonizzazione contabile di giungere al consolidamento dei costi/ricavi e dell'attivo/passivo degli enti con quelli delle aziende e delle società da essi partecipate.

In particolare:

- Lo stato patrimoniale rappresenta i risultati della gestione patrimoniale e la consistenza del patrimonio al termine dell'esercizio ed è predisposto nel rispetto del principio contabile generale n. 17 e dei principi applicati della contabilità economico-patrimoniale di cui all'allegato n. 1 e n. 4/3 al decreto legislativo 23 giugno 2011, n. 118, e successive modificazioni.
- Il conto economico evidenzia i componenti positivi e negativi della gestione di competenza economica dell'esercizio considerato, rilevati dalla contabilità economico-patrimoniale, nel rispetto del principio contabile generale n. 17 e dei principi applicati della contabilità economico-patrimoniale di cui all'allegato n. 1 e n. 10 al decreto legislativo 23 giugno 2011, n. 118, e successive modificazioni, e rileva il risultato economico dell'esercizio.

Il Comune, con deliberazione di Giunta n. 07 dd. 30.06.2020 si è avvalso della facoltà prevista dal comma 2 dell'art. 232 del TUEL per gli enti locali con popolazione inferiore a 5.000 abitanti, di non tenere la contabilità economico patrimoniale e di allegare pertanto, a partire dal rendiconto 2020 una situazione patrimoniale semplificata al 31 dicembre dell'anno di riferimento, redatta secondo lo schema di cui all'allegato n. 10 al decreto legislativo 23 giugno 2011, n. 118 e con le modalità semplificate definite dall'allegato A al decreto ministeriale 11 novembre 2019.

7.2 Stato patrimoniale

Lo stato patrimoniale sintetizza, prendendo in considerazione i macro aggregati di sintesi, la ricchezza complessiva dell'ente, ottenuta dalla differenza tra il valore delle attività e delle passività. Il prospetto si sviluppa in senso verticale con una serie di classi che descrivono le voci riclassificate in virtù del loro grado di liquidità, inteso come la capacità del singolo cespite di trasformarsi in modo più o meno rapido in denaro. Per questo motivo il modello contabile indica, in sequenza, le immobilizzazioni (suddivise in immateriali, materiali e finanziarie), seguite dall'attivo circolante (composto dalle rimanenze, dai crediti, dalle attività finanziarie non immobilizzate e dalle disponibilità liquide) e dai ratei e risconti attivi. Anche il prospetto del passivo si sviluppa in senso verticale con una serie di classi definite secondo un criterio diverso, però, da quello adottato per l'attivo, dato che non viene considerato il grado di esigibilità della passività (velocità di estinzione della posta riclassificata in passività a breve, medio e lungo termine) ma la natura stessa dell'elemento. Per questo motivo sono indicati in progressione il patrimonio netto, i conferimenti, i debiti e, come voce di chiusura, i ratei ed i risconti passivi. La differenza tra attivo e passivo mostra il patrimonio netto, e quindi la ricchezza netta posseduta. Si tratta, naturalmente, di un valore puramente teorico dato che non è pensabile che un ente pubblico smobilizzi interamente il suo patrimonio per cederlo a terzi. Questa possibilità, infatti, appartiene al mondo dell'azienda privata e non all'ente locale, dove il carattere istituzionale della propria attività, entro certi limiti (mantenimento degli equilibri di bilancio) è prevalente su ogni altra considerazione di tipo patrimoniale.

L'attivo del conto del patrimonio si suddivide nelle seguenti classi di valori:

- IMMOBILIZZAZIONI IMMATERIALI

Sono raggruppati gli investimenti durevoli aventi la caratteristica di essere intangibili e portare un'utilità pluriennale all'ente.

- IMMOBILIZZAZIONI MATERIALI

Comprendono i beni demaniali, i terreni e fabbricati disponibili e indisponibili, gli automezzi, le attrezzature, i mobili e le macchine d'ufficio.

- IMMOBILIZZAZIONI FINANZIARIE

Comprendono i valori relativi a partecipazioni in enti e organismi.

- RIMANENZE

Comprendono l'insieme dei beni mobili, quali prodotti finiti, materie prime, semilavorati ecc., risultanti dalle scritture inventariali e di magazzino di fine esercizio.

-CREDITI

Comprendono le obbligazioni giuridiche perfezionate esigibili, per le quali il servizio è stato reso o è avvenuto lo scambio di beni.

-ATTIVITA' FINANZIARIE NON IMMOBILIZZATE

Si tratta di beni (titoli, partecipazioni etc.) acquistati dall'ente ma destinati a realizzare investimenti a breve termine.

-DISPONIBILITÀ LIQUIDE

Comprendono il tutte quelle attività correnti che si presentano direttamente sotto forma di liquidità o che hanno il requisito di essere trasformate in moneta di conto in brevissimo tempo.

-RATEI E RISCONTI ATTIVI

I ratei attivi riguardano quegli importi di competenza dell'esercizio in corso di maturazione alla fine dell'esercizio, ma la cui manifestazione numeraria avviene nell'esercizio successivo. I ratei attivi possono derivare solo dalla parte corrente e mai dalla parte in conto capitale, inoltre, non possono essere rilevati come ratei le somme comprese nei residui attivi. I risconti attivi riguardano spese di competenza dell'esercizio successivo la cui manifestazione numeraria, però, è avvenuta nell'esercizio in corso.

Il passivo del conto del patrimonio si suddivide nelle seguenti classi di valori:

- PATRIMONIO NETTO

Misura il valore dei mezzi propri dell'ente ottenuto quale differenza tra attività e passività patrimoniale. Il legislatore ha ritenuto opportuno evidenziare:

Il fondo di dotazione: è la garanzia, al netto dei beni demaniali, che l'ente offre ai suoi creditori in caso di deficit.

Le riserve: risultati economici di esercizi precedenti, da capitale e da permessi di costruire.

Risultato economico di esercizio

- FONDO PER RISCHI ED ONERI

Comprendono accantonamenti a fondi rischi e oneri destinati a coprire perdite o debiti.

- TRATTAMENTO DI FINE RAPPORTO

- DEBITI

Comprendono l'insieme delle posizioni debitorie contratte dall'ente. (finanziamenti degli investimenti, debiti verso fornitori, amministrazioni pubbliche, organismi partecipati e altri soggetti, debiti tributari verso istituti di previdenza e sicurezza sociale).

- RATEI E RISCONTI PASSIVI

I ratei passivi sono quote di costi che avranno la manifestazione numeraria in esercizi futuri, i risconti passivi sono quote di ricavi riscossi anticipatamente.

Riepilogo dello stato patrimoniale			
ATTIVO	2025	PASSIVO	2025
Crediti verso P.A. fondo di dotazione	0,00	Fondo di dotazione	9.865.929,87
Immobilizzazioni immateriali	210.790,18	Riserve	4.331.176,32
Immobilizzazioni materiali	11.856.501,28	Risultato economico d'esercizio	0,00
Immobilizzazioni finanziarie	485.499,04	Risultati economici di esercizi precedenti	-425.880,61
Rimanenze	0,00	Riserve negative per beni indisponibili	0,00
Crediti	1.176.140,66	<i>Patrimonio netto</i>	13.771.225,58
Attività finanziarie non immobilizzate	0,00	Fondo per rischi ed oneri	88.819,95
Disponibilità liquide	1.716.699,41	Trattamento di fine rapporto	24.668,84
Ratei e risconti attivi	0,00	Debiti	1.560.916,20
		Ratei e risconti passivi	0,00
TOTALE DELL'ATTIVO	15.445.630,57	TOTALE DEL PASSIVO	15.445.630,57

7.3 Le società partecipate

Rappresentazione grafica della struttura delle società partecipate direttamente e indirettamente dal Comune di San Lorenzo Dorsino al 31.12.2024 come da ricognizione ordinaria approvata con deliberazione di Consiglio Comunale n. 37 dd. 22.12.2025.

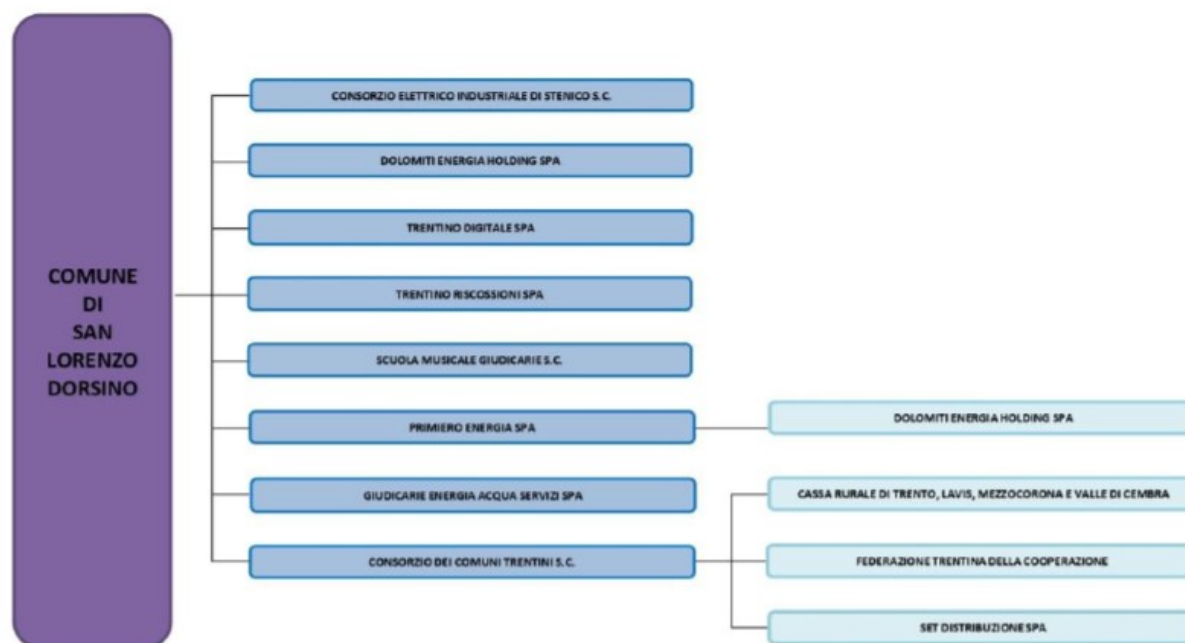

Partecipazioni dirette

NOME PARTECIPATA	CODICE FISCALE PARTECIPATA	QUOTA DI PARTECIPAZIONE	ESITO DELLA RILEVAZIONE	NOTE
Consorzio dei Comuni Trentini s.c.	01533550222	0,54	Mantenimento senza interventi	
Primiero Energia S.p.A.	01699790224	0,126	Mantenimento senza interventi	
Trentino Digitale S.p.A.	00990320228	0,0076	Mantenimento senza interventi	
Trentino Riscossioni S.p.A.	02002380224	0,0158	Mantenimento senza interventi	
Giudicarie Energia Acqua Servizi S.p.A.	01811460227	2,48	Mantenimento senza interventi	
Scuola Musicale Giudicarie s.c.	02082260221	6,395	Mantenimento senza interventi	
Consorzio Elettrico Industriale di Stenico s.c.	00124060229	0,0276	Mantenimento senza interventi	
Dolomiti Energia Holding S.p.A.	01614640223	0,00049	Mantenimento senza interventi	

Partecipazioni indirette detenute attraverso il Consorzio dei Comuni Trentini s.c.

NOME PARTECIPATA	CODICE FISCALE PARTECIPATA	QUOTA DI PARTECIPAZIONE DETENUTA DALLA TRAMITE	ESITO DELLA RILEVAZIONE	NOTE
Cassa Rurale di Trento, Lavis, Mezzocorona, e Valle di Cembra	00107860223	0,478%	Razionalizzazione	Vedasi scheda Società
Federazione Trentina della Cooperazione soc.coop.	00110640224	0,132%	Mantenimento senza interventi	
SET Distribuzione Spa	01932800228	0,046%	Mantenimento senza interventi	

Partecipazioni indirette detenute attraverso Primiero Energia Spa

NOME PARTECIPATA	CODICE FISCALE PARTECIPATA	QUOTA DI PARTECIPAZIONE DETENUTA DALLA TRAMITE	ESITO DELLA RILEVAZIONE	NOTE
Dolomiti Energia Holding Spa	01614640223	0,59%	Mantenimento senza interventi	

DENOMINAZIONE	CONSOLIDAMENTO	CAPITALE SOTTOSCRITTO	% PARTECIPAZIONE
---------------	----------------	-----------------------	------------------

7.3.1 Verifica debiti-crediti al 31.12.2025 con le società partecipate

L'art. 11, comma 6, lett. j) del D.Lgs. 118/2011, così come modificato dal D.Lgs. 126/2014, impone che nella relazione sulla gestione, allegata al rendiconto comunale, vi sia un prospetto contenente "gli esiti della verifica dei crediti e debiti reciproci con i propri enti strumentali e le società controllate e partecipate. La predetta informativa, evidenzia analiticamente eventuali discordanze e ne fornisce la motivazione; in tal caso l'ente assume senza indugio, e comunque non oltre il termine dell'esercizio finanziario in corso, i provvedimenti necessari ai fini della riconciliazione delle partite debitorie e creditorie".

L'Ufficio Finanziario ha verificato l'elenco dettagliato dei crediti e debiti esistenti nei confronti del Comune alla data del 31 dicembre 2025, delle proprie società partecipate e le asseverazioni riportanti le sottoscrizioni previste sono depositate presso il Servizio Finanziario; si allega in calce alla presente Relazione illustrativa una nota informativa di verifica crediti e debito ai sensi dell'art. 11 c. 6 lett. j) del D.Lgs. 118/2011.

Alla data odierna non è pervenute, pertanto non è allegata la documentazione di Dolomiti Energia S.p.a e Scuola Musicale delle Giudicarie.

ALTRE INFORMAZIONI

8.1 Situazione di cassa

La presente relazione è stata redatta dalla Giunta ai sensi dell'art. 231 TUEL e predisposta secondo le modalità previste dall'art. 11, comma 6, del D.Lgs. n. 118/2011 e successive modificazioni nonché dell'art. 2427 del Codice Civile.

I documenti contabili allegati sono stati predisposti secondo le regole stabilite dalla normativa in vigore e sono coerenti con le "Disposizioni in materia di armonizzazione dei sistemi contabili e degli schemi di bilancio" (D.Lgs.n.118/11). Il bilancio è in equilibrio in termini di stanziamenti definitivi e la scomposizione dello stesso nelle singole componenti rispecchia le prescrizioni di legge.

SITUAZIONE DI CASSA	COMPETENZA	RESIDUO	TOTALE
Fondo di cassa iniziale			
con vincolo			60.000,00
senza vincolo			2.217.836,53
Totale			2.277.836,53
Reversali			
con vincolo	0,00	0,00	0,00
senza vincolo	5.530.625,99	2.023.241,49	7.553.867,48
Movimenti emessi 2755 Totale	5.530.625,99	2.023.241,49	7.553.867,48
Mandati			
con vincolo	0,00	0,00	0,00
senza vincolo	6.798.382,10	876.804,02	7.675.186,12
Movimenti emessi 1902 Totale	6.798.382,10	876.804,02	7.675.186,12
Fondo di cassa finale			
con vincolo			60.000,00
senza vincolo			2.096.517,89
Totale			2.156.517,89
riscossioni da regolarizzare			0,00
pagamenti da regolarizzare			0,00
Totale			2.156.517,89

8.2 Prospetto art. 41 comma 1 del decreto legge n. 66/2014

Il comma 1 dell'articolo 41 del DL 66 del 24/04/2014 convertito con la Legge 23 giugno 2014 n. 89 prevede: *“A decorrere dall'esercizio 2014 alle relazioni ai bilanci consuntivi o di esercizio delle pubbliche amministrazioni di cui all'art. 1 comma 2 del Dlgs 30/03/2009 n. 165 è allegato un prospetto, sottoscritto dal rappresentante legale e dal responsabile finanziario, attestante l'importo dei pagamenti relativi a transazioni commerciali effettuati dopo la scadenza dei termini previsti dal decreto legislativo 9 ottobre 2002 n. 231, nonché il tempo medio dei pagamenti effettuati”.*

Il comma 1 dell'art. 8 del DL 66 del 24/04/2014 convertito, che sostituisce il comma 1 dell'art. 33 del Dlgs 33/2013, ha previsto la pubblicazione dell'indicatore di tempestività dei pagamenti secondo schemi e modalità definite con apposito DPCM. Il DPCM 22/09/2014 (pubblicato in Gazzetta Ufficiale n.2165 del 14/11/2014) agli articoli 9 e 10 definisce l'indicatore e le modalità di pubblicazione.

In particolare il DPCM prevede che, l'indicatore annuale dei tempi medi di pagamento denominato indicatore di tempestività dei pagamenti, sia calcolato come *“... somma, per ciascuna fattura emessa a titolo di corrispettivo di una transazione commerciale, dei giorni effettivi intercorrenti tra la data di scadenza della fattura o richiesta equivalente di pagamento e la data di pagamento ai fornitori moltiplicata per l'importo dovuto, rapportata alla somma degli importi pagati nel periodo di riferimento.”*

L'indicatore così come costruito misura quindi il ritardo medio di pagamento (in giorni) ponderato in base all'importo delle singole fatture pagate. Pertanto, l'indicatore attribuisce un peso maggiore ai casi in cui (a parità di ritardo) sono pagate in ritardo le fatture di importo più elevato. Il calcolo prende in considerazione le fatture pagate nel periodo, anche quelle eventualmente pagate prima della scadenza: in tal caso la differenza avrà valore negativo nel calcolo incidendo positivamente sulla media ponderata complessiva.

Il Comune di San Lorenzo Dorsino ha quindi provveduto ad elaborare l'indicatore di tempestività dei pagamenti per l'esercizio 2025 ottenendo il valore 0. Il dato è stato successivamente pubblicato sul sito istituzionale secondo le istruzioni dell'art. 10 del DPCM 22/09/2014. Il valore indica, quindi, che il Comune procede a pagare la maggior parte delle fatture entro della scadenza pattuita ai sensi dell'art. 4 del Dlgs 231/2002 e s.m..

8.3 Fondo crediti di dubbia esigibilità'

Il fondo crediti di dubbia esigibilità è costituito per neutralizzare, o quanto meno ridurre, l'impatto negativo sugli equilibri di bilancio generati dalla presenza di situazioni di sofferenza nelle obbligazioni attive. In questo contesto, i crediti di dubbia esigibilità possono essere definiti come "posizioni creditorie per le quali esistono ragionevoli elementi che fanno presupporre un difficile realizzo dovuto al simultaneo verificarsi di due distinte circostanze: incapacità di riscuotere e termini di prescrizione non ancora maturati". La dimensione iniziale del fondo, determinata in sede di bilancio di previsione, era data dalla somma dell'eventuale componente accantonata con l'ultimo rendiconto (avanzo già vincolato per il finanziamento dei crediti di dubbia esigibilità) integrata da un'ulteriore quota stanziata con l'attuale bilancio, non soggetta poi ad impegno di spesa (risparmio forzoso). Si trattava di coprire con adeguate risorse, pertanto, sia l'ammontare dei vecchi crediti in sofferenza (residui attivi di rendiconto o comunque riferibili ad esercizi precedenti) che i crediti in corso di formazione con l'esercizio entrate (previsioni di entrata del nuovo bilancio). Come conseguenza di quest'ultimo aspetto, al fine di favorire la formazione di una quota di avanzo adeguata a tale scopo, si era provveduto ad iscrivere tra le uscite una posta non soggetta ad impegno, creando così una componente positiva nel futuro calcolo del risultato di amministrazione. L'eventuale formazione di nuovi residui attivi di dubbia esigibilità (accertamenti dell'esercizio in corso), pertanto, non avrebbe prodotto effetti distorsivi sugli equilibri finanziari oppure, in ogni caso, questi effetti sarebbero stati attenuati.

La dimensione definitiva del fondo, calcolata in sede di rendiconto dello stesso esercizio, porta invece a ricalcolare l'entità complessiva del FCDE per individuare l'importo del risultato di amministrazione che deve essere accantonato a tale scopo, congelando una quota dell'avanzo di pari importo (avanzo a destinazione vincolata). Nella sostanza, si va a costituire uno specifico accantonamento assimilabile ad un fondo rischi con una tecnica che non consente di spendere la quota di avanzo corrispondente all'entità del fondo così costituito. Se il risultato di amministrazione non è sufficiente a consentire l'accantonamento del FCDE rideterminato in sede di rendiconto, la quota mancante deve essere ripristinata stanziando nel bilancio di previsione successivo al rendiconto pari quota, importo che va pertanto ad aggiungersi allo stanziamento del FCDE già collocato in bilancio per fronteggiare la formazione di nuovi residui attivi. L'ammontare del fondo calcolato a rendiconto dipende dall'andamento delle riscossioni in conto residui attivi che si è manifestato in ciascun anno dell'ultimo quinquennio rispetto all'ammontare complessivo dei crediti esistenti all'inizio del rispettivo esercizio. Questo conteggio (media del rapporto tra incassi e crediti iniziali) è applicato su ciascuna tipologia di entrata soggetta a possibili situazioni di sofferenza ed è effettuato adottando liberamente una delle metodologie statistiche di calcolo alternative previste dalla norma. Riguardo al tipo di credito oggetto di accantonamento, la norma lascia libertà di scelta delle tipologie oggetto di accantonamento, che possono essere costituite da aggregati omogenei come da singole posizioni creditorie. Venendo ai criteri effettivamente adottati per la formazione del fondo, l'importo è stato quantificato dopo avere:

- calcolato, per ciascuna categoria, la media tra gli incassi in conto residui attivi ed i rispettivi crediti di inizio esercizio riscontrati nell'ultimo quinquennio, e questo, nei tre tipi di procedimento ammesso, e cioè media semplice, rapporto tra la sommatoria ponderata degli incassi in conto residui attivi rispetto ai rispettivi crediti di inizio esercizio e, infine, media ponderata del rapporto tra incassi in conto residui attivi e crediti iniziali;
- individuato le categorie di entrate che possono dare luogo alla formazione di crediti dubbi;
- scelto, tra le tre possibilità ammesse, la modalità di calcolo della media utilizzata per ciascuna tipologia di entrata oppure, indistintamente, per tutte le tipologie.

Per le entrate che negli esercizi precedenti all'adozione dei nuovi principi erano state accertate per cassa, si è invece valutata la possibilità di derogare al principio generale, come per altro ammesso, calcolando il fondo sulla base di dati extra-contabili in luogo dei criteri normali. In questo caso, infatti, i movimenti iscritti in contabilità negli anni del quinquennio non riportavano tutti i crediti effettivamente maturati ma solo la quota incassata in quell'esercizio. In altri termini, con il procedimento extra contabile si va a ricostruire l'entità effettiva dei crediti sorti in ciascun anno per includere nei rispettivi conteggi, oltre al movimento di cassa, anche la quota che non era stata incassata pur costituendo un credito verso terzi (ricostruzione extra contabile dell'ammontare effettivo del credito verso terzi di ciascun esercizio).

L'ente ha provveduto all'accantonamento di una quota del risultato di amministrazione al fondo crediti di dubbia esigibilità come richiesto al punto 3.3 del principio contabile applicato 4.2. al D.Lgs.118/2011 e smi.

Di seguito l'accantonamento a F.C.D.E. iscritto a rendiconto

FONDO CREDITI DUBBIA ESIGIBILITA'	RESIDUI ATTIVI FORMATISI NELL'ESERCIZIO	RESIDUI ATTIVI DEGLI ESERCIZI PRECEDENTI (b)	FONDO CREDITI DUBBIA ESIGIBILITA' (e)	% di accantonamento al fondo crediti di dubbia esigibilità
TITOLO 1 Entrate correnti di natura tributaria, contributiva e perequativa	35.517,99	37.725,51	0,00	0,00
TITOLO 2 Trasferimenti correnti	115.778,32	45.749,16	0,00	0,00
TITOLO 3 Entrate extratributarie	84.613,22	98.612,75	85.044,05	46,41
TITOLO 4 Entrate in conto capitale	4.018.452,18	821.681,09	0,00	0,00
TITOLO 5 Entrate da riduzione di attività finanziarie	0,00	0,00	0,00	0,00
TOTALE GENERALE	4.254.361,71	1.003.768,51	85.044,05	1,62

8.4 Fondo pluriennale vincolato

Con delibera di Giunta comunale n. 27 dd 16.03.2026 è stato approvato il riaccertamento ordinario dei residui attivi e passivi ai sensi dell'art. 3 comma 4 e del d.lgs

118/2011 ai fini della formazione del rendiconto 2025 con la quale sono state effettuate le variazioni agli stanziamenti del fondo pluriennale vincolato e agli stanziamenti correlati del bilancio di previsione finanziario 2026-2028 necessarie alla reimputazione delle entrate e delle spese riaccertate.

Il fondo pluriennale vincolato (FPV) è un saldo finanziario costituito da risorse già accertate e destinate al finanziamento di obbligazioni passive già impegnate ma esigibili in esercizi successivi a quello in cui è accertata l'entrata.

Nel bilancio di previsione, il fondo pluriennale vincolato stanziato tra le spese è composto da due quote distinte:

- a) la quota di risorse accertate negli esercizi precedenti che costituiscono la copertura di spese già impegnate negli esercizi precedenti a quello cui si riferisce il bilancio ma che devono essere imputate agli esercizi successivi in base al criterio delle esigibilità; tale quota è stata iscritta a bilancio nella parte spesa, contestualmente e per il medesimo valore del Fondo Pluriennale Vincolato in entrata, per mezzo di variazione adottata dal Consiglio contestualmente all'approvazione del rendiconto 2025, a seguito della conclusione dell'attività di riaccertamento ordinario dei residui;
- b) le risorse che si prevede di accertare nel corso di un esercizio, destinate a costituire la copertura di spese che si prevede di impegnare nel corso dello stesso con imputazione agli esercizi successivi; questa fattispecie è quella prevista nel bilancio di previsione 2026-2028, sfalsata di un anno tra spesa (anno n) ed entrata (anno n+1) ed è desumibile dal crono programma degli stati di avanzamento dei lavori relativi agli interventi di spesa di investimento programmati.

Il fondo pluriennale vincolato risulta costituito come da seguente tabella:

MISSIONI E PROGRAMMI	FPV al 31/12/2024	FPV al 31/12/2025
1 Missione 1 Servizi istituzionali, generali e di gestione		
1.01 Organi istituzionali	0,00	0,00
1.02 Segreteria generale	6.329,61	2.933,69
1.03 Gestione economica, finanziaria, programmazione e provveditorato	13.354,20	13.643,06
1.04 Gestione delle entrate tributarie e servizi fiscali	0,00	0,00
1.05 Gestione dei beni demaniali e patrimoniali	0,00	0,00
1.06 Ufficio tecnico	13.423,22	15.813,16
1.07 Elezioni e consultazioni popolari - Anagrafe e stato civile	8.061,76	8.754,67
1.08 Statistica e sistemi informativi	0,00	0,00
1.09 Assistenza tecnico-amministrativa agli enti locali	0,00	0,00
1.10 Risorse umane	0,00	0,00
1.11 Altri servizi generali	0,00	0,00
1.12 Politica regionale unitaria per i servizi istituzionali, generali e di gestione (solo per le Regioni)	0,00	0,00
Totale Missione 1 Servizi istituzionali, generali e di gestione	41.168,79	41.144,58
2 Missione 2 Giustizia		
2.01 Uffici giudiziari	0,00	0,00
2.02 Casa circondariale e altri servizi	0,00	0,00
2.03 Politica regionale unitaria per la giustizia (solo per le Regioni)	0,00	0,00
Totale Missione 2 Giustizia	0,00	0,00
3 Missione 3 Ordine pubblico e sicurezza		
3.01 Polizia locale e amministrativa	0,00	0,00
3.02 Sistema integrato di sicurezza urbana	0,00	0,00
3.03 Politica regionale unitaria per l'ordine pubblico e la sicurezza (solo per le Regioni)	0,00	0,00
Totale Missione 3 Ordine pubblico e sicurezza	0,00	0,00
4 Missione 4 Istruzione e diritto allo studio		
4.01 Istruzione prescolastica	0,00	0,00
4.02 Altri ordini di istruzione non universitaria	0,00	0,00
4.03 Edilizia scolastica (solo per le Regioni)	0,00	0,00
4.04 Istruzione universitaria	0,00	0,00
4.05 Istruzione tecnica superiore	0,00	0,00
4.06 Servizi ausiliari all'istruzione	0,00	0,00
4.07 Diritto allo studio	0,00	0,00
4.08 Politica regionale unitaria per l'istruzione e il diritto allo studio (solo per le Regioni)	0,00	0,00
Totale Missione 4 Istruzione e diritto allo studio	0,00	0,00
5 Missione 5 Tutela e valorizzazione dei beni e delle attività culturali		
5.01 Valorizzazione dei beni di interesse storico.	0,00	0,00
5.02 Attività culturali e interventi diversi nel settore culturale	0,00	0,00
5.03 Politica regionale unitaria per la tutela dei beni e delle attività culturali (solo per le Regioni)	0,00	0,00
Totale Missione 5 Tutela e valorizzazione dei beni e delle attività culturali	0,00	0,00
6 Missione 6 Politiche giovanili, sport e tempo libero		
6.01 Sport e tempo libero	143.959,69	0,00
6.02 Giovani	0,00	0,00
6.03 Politica regionale unitaria per i giovani, lo sport e il tempo libero (solo per le Regioni)	0,00	0,00
Totale Missione 6 Politiche giovanili, sport e tempo libero	143.959,69	0,00

MISSIONI E PROGRAMMI		FPV al 31/12/2024	FPV al 31/12/2025
7 Missione 7 Turismo			
7.01	Sviluppo e valorizzazione del turismo	0,00	0,00
7.02	Politica regionale unitaria per il turismo (solo per le Regioni)	0,00	0,00
Totale Missione 7 Turismo		0,00	0,00
8 Missione 8 Assetto del territorio ed edilizia abitativa			
8.01	Urbanistica e assetto del territorio	0,00	0,00
8.02	Edilizia residenziale pubblica e locale e piani di edilizia economico-popolare	0,00	0,00
8.03	Politica regionale unitaria per l'assetto del territorio e l'edilizia abitativa (solo per le Regioni)	0,00	0,00
Totale Missione 8 Assetto del territorio ed edilizia abitativa		0,00	0,00
9 Missione 9 Sviluppo sostenibile e tutela del territorio e dell'ambiente			
9.01	Difesa del suolo	0,00	0,00
9.02	Tutela, valorizzazione e recupero ambientale	0,00	29.068,30
9.03	Rifiuti	0,00	0,00
9.04	Servizio idrico integrato	1.512.925,88	753.920,31
9.05	Aree protette, parchi naturali, protezione naturalistica e forestazione	0,00	0,00
9.06	Tutela e valorizzazione delle risorse idriche	0,00	0,00
9.07	Sviluppo sostenibile territorio montano piccoli Comuni	0,00	0,00
9.08	Qualità dell'aria e riduzione dell'inquinamento	0,00	0,00
9.09	Politica regionale unitaria per lo sviluppo sostenibile e la tutela del territorio e l'ambiente (solo per le Regioni)	0,00	0,00
Totale Missione 9 Sviluppo sostenibile e tutela del territorio e dell'ambiente		1.512.925,88	782.988,61
10 Missione 10 Trasporti e diritto alla mobilità			
10.01	Trasporto ferroviario	0,00	0,00
10.02	Trasporto pubblico locale	0,00	0,00
10.03	Trasporto per vie d'acqua	0,00	0,00
10.04	Altre modalità di trasporto	0,00	0,00
10.05	Viabilità e infrastrutture stradali	0,00	600,00
10.06	Politica regionale unitaria per i trasporti e il diritto alla mobilità (solo per le Regioni)	0,00	0,00
Totale Missione 10 Trasporti e diritto alla mobilità		0,00	600,00
11 Missione 11 Soccorso civile			
11.01	Sistema di protezione civile	0,00	0,00
11.02	Interventi a seguito di calamità naturali	0,00	0,00
11.03	Politica regionale unitaria per il soccorso e la protezione civile (solo per le Regioni)	0,00	0,00
Totale Missione 11 Soccorso civile		0,00	0,00
12 Missione 12 Diritti sociali, politiche sociali e famiglia			
12.01	Interventi per l'infanzia e i minori e per asili nido	0,00	0,00
12.02	Interventi per la disabilità	0,00	0,00
12.03	Interventi per gli anziani	0,00	0,00
12.04	Interventi per soggetti a rischio di esclusione sociale	0,00	0,00
12.05	Interventi per le famiglie	0,00	0,00
12.06	Interventi per il diritto alla casa	0,00	0,00
12.07	Programmazione e governo della rete dei servizi sociosanitari e sociali	0,00	0,00
12.08	Cooperazione e associazionismo	0,00	0,00
12.09	Servizio necroscopico e cimiteriale	0,00	0,00
12.10	Politica regionale unitaria per i diritti sociali e la famiglia (solo per le Regioni)	0,00	0,00

MISSIONI E PROGRAMMI	FPV al 31/12/2024	FPV al 31/12/2025
Totale Missione 12 Diritti sociali, politiche sociali e famiglia	0,00	0,00
13 Missione 13 Tutela della salute		
13.01 Servizio sanitario regionale - finanziamento ordinario corrente per la garanzia dei LEA	0,00	0,00
13.02 Servizio sanitario regionale - finanziamento aggiuntivo corrente per livelli di assistenza superiori ai LEA	0,00	0,00
13.03 Servizio sanitario regionale - finanziamento aggiuntivo corrente per la copertura dello squilibrio di bilancio corrente	0,00	0,00
13.04 Servizio sanitario regionale - ripiano di disavanzi sanitari relativi ad esercizi pregressi	0,00	0,00
13.05 Servizio sanitario regionale - investimenti sanitari	0,00	0,00
13.06 Servizio sanitario regionale - restituzione maggiori gettiti SSN	0,00	0,00
13.07 Ulteriori spese in materia sanitaria	0,00	0,00
13.08 Politica regionale unitaria per la tutela della salute (solo per le Regioni)	0,00	0,00
Totale Missione 13 Tutela della salute	0,00	0,00
14 Missione 14 Sviluppo economico e competitività		
14.01 Industria PMI e Artigianato	0,00	0,00
14.02 Commercio - reti distributive - tutela dei consumatori	0,00	0,00
14.03 Ricerca e innovazione	0,00	0,00
14.04 Reti e altri servizi di pubblica utilità	0,00	0,00
14.05 Politica regionale unitaria per lo sviluppo economico e la competitività (solo per le Regioni)	0,00	0,00
Totale Missione 14 Sviluppo economico e competitività	0,00	0,00
15 Missione 15 Politiche per il lavoro e la formazione professionale		
15.01 Servizi per lo sviluppo del mercato del lavoro	0,00	0,00
15.02 Formazione professionale	0,00	0,00
15.03 Sostegno all'occupazione	0,00	0,00
15.04 Politica regionale unitaria per il lavoro e la formazione professionale (solo per le Regioni)	0,00	0,00
Totale Missione 15 Politiche per il lavoro e la formazione professionale	0,00	0,00
16 Missione 16 Agricoltura, politiche agroalimentari e pesca		
16.01 Sviluppo del settore agricolo e del sistema agroalimentare	0,00	0,00
16.02 Caccia e pesca	0,00	0,00
16.03 Politica regionale unitaria per l'agricoltura, i sistemi agroalimentari, la caccia e la pesca (solo per le Regioni)	0,00	0,00
Totale Missione 16 Agricoltura, politiche agroalimentari e pesca	0,00	0,00
17 Missione 17 Energia e diversificazione delle fonti energetiche		
17.01 Fonti energetiche	0,00	0,00
17.02 Politica regionale unitaria per l'energia e la diversificazione delle fonti energetiche (solo per le Regioni)	0,00	0,00
Totale Missione 17 Energia e diversificazione delle fonti energetiche	0,00	0,00
18 Missione 18 Relazioni con le altre autonomie territoriali e locali		
18.01 Relazioni finanziarie con le altre autonomie territoriali	0,00	0,00
18.02 Politica regionale unitaria per le relazioni con le altre autonomie territoriali e locali (solo per le Regioni)	0,00	0,00
Totale Missione 18 Relazioni con le altre autonomie territoriali e locali	0,00	0,00
19 Missione 19 Relazioni internazionali		
19.01 Relazioni internazionali e Cooperazione allo sviluppo	0,00	0,00
19.02 Cooperazione territoriale (solo per le Regioni)	0,00	0,00
Totale Missione 19 Relazioni internazionali	0,00	0,00

MISSIONI E PROGRAMMI	FPV al 31/12/2024	FPV al 31/12/2025
TOTALE GENERALE	1.698.054,36	824.733,19

8.5 Indicatori di bilancio

L'articolo 18-bis del decreto legislativo n. 118 del 2011 prevede che le Regioni, gli enti locali e i loro enti ed organismi strumentali, adottino un sistema di indicatori semplici, denominato "Piano degli indicatori e dei risultati attesi di bilancio" misurabili e riferiti ai programmi e agli altri aggregati del bilancio, costruiti secondo criteri e metodologie comuni.

Le tabelle successive mostrano gli indicatori di bilancio rilevati in sede di rendicontazione.

8.5.1 Indicatori sintetici

TIPOLOGIA INDICATORE	DEFINIZIONE	VALORE INDICATORE (dati percentuali)
1 Rigidità strutturale di bilancio		
1.1 Incidenza spese rigide (ripiano disavanzo, personale e debito) su entrate correnti	[ripiano disavanzo a carico dell'esercizio + Impegni (Macroaggregati 1.1 Redditi di lavoro dipendente + pdc 1.02.01.01.000 IRAP – FPV entrata concernente il Macroaggregato 1.1 + FPV personale in uscita 1.1 + 1.7 Interessi passivi + Titolo 4 Rimborsato prestiti)] / (Accertamenti primi tre titoli Entrate e trasferimenti in conto capitale per ripiano disavanzi pregressi)	33,21
2 Entrate correnti		
2.1 Incidenza degli accertamenti di parte corrente sulle previsioni iniziali di parte corrente	Totale accertamenti primi tre titoli di entrata / Stanziamenti iniziali di competenza dei primi tre titoli delle Entrate	124,91
2.2 Incidenza degli accertamenti di parte corrente sulle previsioni definitive di parte corrente	Totale accertamenti primi tre titoli di entrata / Stanziamenti definitivi di competenza dei primi tre titoli delle Entrate	107,39
2.3 Incidenza degli accertamenti delle entrate proprie sulle previsioni iniziali di parte corrente	Totale accertamenti (pdc E.1.01.00.00.000 Tributi – Compartecipazioni di tributi E.1.01.04.00.000 + E.3.00.00.00.000 Entrate extratributarie) / Stanziamenti iniziali di competenza dei primi tre titoli delle Entrate	77,41
2.4 Incidenza degli accertamenti delle entrate proprie sulle previsioni definitive di parte corrente	Totale accertamenti (pdc E.1.01.00.00.000 Tributi – Compartecipazioni di tributi E.1.01.04.00.000 + E.3.00.00.00.000 Entrate extratributarie) / Stanziamenti definitivi di competenza dei primi tre titoli delle Entrate	66,55
2.5 Incidenza degli incassi correnti sulle previsioni iniziali di parte corrente	Totale incassi c/competenza e c/residui dei primi tre titoli di entrata / Stanziamenti iniziali di cassa dei primi tre titoli delle Entrate	97,26
2.6 Incidenza degli incassi correnti sulle previsioni definitive di parte corrente	Totale incassi c/competenza e c/residui primi tre titoli di entrata / Stanziamenti definitivi di cassa dei primi tre titoli delle Entrate	90,10
2.7 Incidenza degli incassi delle entrate proprie sulle previsioni iniziali di parte corrente	Totale incassi c/competenza e c/residui (pdc E.1.01.00.00.000 Tributi – Compartecipazioni di tributi E.1.01.04.00.000 + E.3.00.00.00.000 Entrate extratributarie) / Stanziamenti iniziali di cassa dei primi tre titoli delle Entrate	65,88
2.8 Incidenza degli incassi delle entrate proprie sulle previsioni definitive di parte corrente	Totale incassi c/competenza e c/residui (pdc E.1.01.00.00.000 Tributi – Compartecipazioni di tributi E.1.01.04.00.000 + E.3.00.00.00.000 Entrate extratributarie) / Stanziamenti definitivi di cassa dei primi tre titoli delle Entrate	61,03
3 Anticipazioni dell'Istituto tesoriere		
3.1 Utilizzo medio Anticipazioni di tesoreria	Somatoria degli utilizzi giornalieri delle anticipazioni nell'esercizio / (365 x max previsto dalla norma)	0,00
3.2 Anticipazione chiuse solo contabilmente	Anticipazione di tesoreria all'inizio dell'esercizio successivo / max previsto dalla norma	0,00
4 Spese di personale		
4.1 Incidenza della spesa di personale sulla spesa corrente	Impegni (Macroaggregato 1.1 Redditi di lavoro dipendente + pdc 1.02.01.01.000 IRAP + FPV personale in uscita 1.1 – FPV personale in entrata concernente il Macroaggregato 1.1) / (Impegni Spesa corrente – FCDE corrente + FPV concernente il Macroaggregato 1.1 – FPV di entrata concernente il Macroaggregato 1.1)	34,02
4.2 Incidenza del salario accessorio ed incentivante rispetto al totale della spesa di personale Indica il peso delle componenti afferenti la contrattazione decentrata dell'ente rispetto al totale dei redditi da lavoro	Impegni (pdc 1.01.01.004 + 1.01.01.008 indennità e altri compensi al personale a tempo indeterminato e determinato + pdc 1.01.01.003 + 1.01.01.007 straordinario al personale a tempo indeterminato e determinato + FPV in uscita concernente il Macroaggregato 1.1 – FPV di entrata concernente il Macroaggregato 1.1) / Impegni (Macroaggregato 1.1 Redditi di lavoro dipendente + pdc U.1.02.01.01.000 IRAP + FPV in uscita concernente il Macroaggregato 1.1 – FPV in entrata concernente il Macroaggregato 1.1)	5,95
4.3 Incidenza spesa personale flessibile rispetto al totale della spesa di personale Indica come gli enti soddisfano le proprie esigenze di risorse umane, mixando le varie alternative contrattuali più rigide (personale dipendente) o meno rigide (forme di lavoro)	Impegni (pdc U.1.03.02.010.000 Consulenze + pdc U.1.03.02.12.000 lavoro flessibile/LSU/Lavoro interinale + pdc U.1.03.02.11.000 Prestazioni professionali e specialistiche) / Impegni (Macroaggregato 1.1 Redditi di lavoro dipendente + pdc U.1.02.01.01.000 IRAP + FPV in uscita concernente il Macroaggregato 1.1 – FPV in entrata concernente il Macroaggregato 1.1)	0,51
4.4 Spesa di personale procapite (Indicatore di equilibrio dimensionale in valore assoluto)	Impegni (Macroaggregato 1.1 Redditi di lavoro dipendente + pdc 1.02.01.01.000 IRAP + FPV personale in uscita 1.1 – FPV personale in entrata concernente il Macroaggregato 1.1) / popolazione residente al 1° gennaio (al 1° gennaio dell'esercizio di	451,44

TIPOLOGIA INDICATORE	DEFINIZIONE	VALORE INDICATORE (dati percentuali)
	riferimento o, se non disponibile, al 1° gennaio dell'ultimo anno disponibile)	
5 Esternalizzazione dei servizi		
5.1 Indicatore di esternalizzazione dei servizi	(pdc U.1.03.02.15.000 Contratti di servizio pubblico + pdc U.1.04.03.01.000 Trasferimenti correnti a imprese controllate + pdc U.1.04.03.02.000 Trasferimenti correnti a altre imprese partecipate) / totale spese Titolo I	3,08
6 Interessi passivi		
6.1 Incidenza degli interessi passivi sulle entrate correnti	Impegni Macroaggregato 1.7 "Interessi passivi" / Accertamenti primi tre titoli delle Entrate ("Entrate correnti")	0,19
6.2 Incidenza degli interessi passivi sulle anticipazioni sul totale della spesa per interessi passivi	Impegni voce del pdc U.1.07.06.04.000 "Interessi passivi su anticipazioni di tesoreria" / Impegni Macroaggregato 1.7 "Interessi passivi"	0,00
6.3 Incidenza interessi di mora sul totale della spesa per interessi passivi	Impegni voce del pdc U.1.07.06.02.000 "Interessi di mora" / Impegni Macroaggregato 1.7 "Interessi passivi"	0,00
7 Investimenti		
7.1 Incidenza investimenti sul totale della spesa corrente e in conto capitale	Impegni (Macroaggregato 2.2 "Investimenti fissi lordi e acquisto di terreni" + Macroaggregato 2.3 "Contributi agli investimenti") / totale Impegni Tit. I + II	76,23
7.2 Investimenti diretti procapite (in valore assoluto)	Impegni per Macroaggregato 2.2 "Investimenti fissi lordi e acquisto di terreni" / popolazione residente al 1° gennaio(al 1° gennaio dell'esercizio di riferimento o, se non disponibile, al 1° gennaio dell'ultimo anno disponibile)	4.184,05
7.3 Contributi agli investimenti procapite (in valore assoluto)	Impegni per Macroaggregato 2.3 "Contributi agli investimenti" / popolazione residente (al 1° gennaio dell'esercizio di riferimento o, se non disponibile, al 1° gennaio dell'ultimo anno disponibile)	235,11
7.4 Investimenti complessivi procapite (in valore assoluto)	Impegni per Macroaggregati 2.2 "Investimenti fissi lordi e acquisto di terreni" e 2.3 "Contributi agli investimenti" / popolazione residente (al 1° gennaio dell'esercizio di riferimento o, se non disponibile, al 1° gennaio dell'ultimo anno disponibile)	4.419,16
7.5 Quota investimenti complessivi finanziati dal risparmio corrente	Margine corrente di competenza/[Impegni + relativi FPV (Macroaggregato 2.2 "Investimenti fissi lordi e acquisto di terreni" + Macroaggregato 2.3 "Contributi agli investimenti")](9)	2,94
7.6 Quota investimenti complessivi finanziati dal saldo positivo delle partite finanziarie	Saldo positivo delle partite finanziarie / [Impegni + relativi FPV (Macroaggregato 2.2 "Investimenti fissi lordi e acquisto di terreni" + Macroaggregato 2.3 "Contributi agli investimenti")](9)	0,00
7.7 Quota investimenti complessivi finanziati da debito	Accertamenti (Titolo 6 Accensione prestiti - Categoria 6.02.02 Anticipazioni - Categoria 6.03.03 Accensione prestiti a seguito di escussione di garanzie - Accensioni di prestiti da rinegoziazioni) / [Impegni + relativi FPV (Macroaggregato 2.2 Investimenti fissi lordi e acquisto di terreni + Macroaggregato 2.3 Contributi agli investimenti)] (9)	0,00
8 Analisi dei residui		
8.1 Incidenza nuovi residui passivi di parte corrente su stock residui passivi correnti	Totale residui passivi titolo 1 di competenza dell'esercizio / Totale residui passivi titolo 1 al 31 dicembre	90,11
8.2 Incidenza nuovi residui passivi in c/capitale su stock residui passivi in conto capitale al 31 dicembre	Totale residui passivi titolo 2 di competenza dell'esercizio/ Totale residui titolo 2 al 31 dicembre	76,35
8.3 Incidenza nuovi residui passivi per incremento attività finanziarie su stock residui passivi per incremento attività finanziarie al 31 dicembre	Totale residui passivi titolo 3 di competenza dell'esercizio / Totale residui passivi titolo 3 al 31 dicembre	0,00
8.4 Incidenza nuovi residui attivi di parte corrente su stock residui attivi di parte corrente	Totale residui attivi titoli 1,2,3 di competenza dell'esercizio / Totale residui attivi titoli 1, 2 e 3 al 31 dicembre	56,77
8.5 Incidenza nuovi residui attivi in c/capitale su stock residui attivi in c/capitale	Totale residui attivi titolo 4 di competenza dell'esercizio / Totale residui attivi titolo 4 al 31 dicembre	84,20
8.6 Incidenza nuovi residui attivi per riduzione di attività finanziarie su stock residui attivi per riduzione di attività finanziarie	Totale residui attivi titolo 5 di competenza dell'esercizio / Totale residui attivi titolo 5 al 31 dicembre	0,00
9 Smaltimento debiti non finanziari		
9.1 Smaltimento debiti commerciali nati nell'esercizio	Pagamenti di competenza (Macroaggregati 1.3 Acquisto di beni e servizi + 2.2 Investimenti fissi lordi e acquisto di terreni) / Impegni di competenza (Macroaggregati 1.3 Acquisto di beni e servizi + 2.2	72,77

TIPOLOGIA INDICATORE	DEFINIZIONE	VALORE INDICATORE (dati percentuali)
	Investimenti fissi lordi e acquisto di terreni)	
9.2 Smaltimento debiti commerciali nati negli esercizi precedenti	Pagamenti c/residui (Macroaggregati 1.3 Acquisto di beni e servizi + 2.2 Investimenti fissi lordi e acquisto di terreni) / stock residui al 1° gennaio (Macroaggregati 1.3 Acquisto di beni e servizi + 2.2 Investimenti fissi lordi e acquisto di terreni)	75,52
9.3 Smaltimento debiti verso altre amministrazioni pubbliche nati nell'esercizio	Pagamenti di competenza [Trasferimenti correnti a Amministrazioni Pubbliche (U.1.04.01.00.000) + Trasferimenti di tributi (U.1.05.00.00.000) + Fondi perequativi (U.1.06.00.00.000) + Contributi agli investimenti a Amministrazioni pubbliche (U.2.03.01.00.000) + Altri trasferimenti in conto capitale (U.2.04.01.00.000 + U.2.04.11.00.000 + U.2.04.16.00.000 + U.2.04.21.00.000)] / Impegni di competenza [Trasferimenti correnti a Amministrazioni Pubbliche (U.1.04.01.00.000) + Trasferimenti di tributi (U.1.05.00.00.000) + Fondi perequativi (U.1.06.00.00.000) + Contributi agli investimenti a Amministrazioni pubbliche (U.2.03.01.00.000) + Altri trasferimenti in conto capitale (U.2.04.01.00.000 + U.2.04.11.00.000 + U.2.04.16.00.000 +	63,62
9.4 Smaltimento debiti verso altre amministrazioni pubbliche nati negli esercizi precedenti	Pagamenti in c/residui [Trasferimenti correnti a Amministrazioni Pubbliche (U.1.04.01.00.000) + Trasferimenti di tributi (U.1.05.00.00.000) + Fondi perequativi (U.1.06.00.00.000) + Contributi agli investimenti a Amministrazioni pubbliche (U.2.03.01.00.000) + Altri trasferimenti in conto capitale (U.2.04.01.00.000 + U.2.04.11.00.000 + U.2.04.16.00.000 + U.2.04.21.00.000)] / stock residui al 1° gennaio [Trasferimenti correnti a Amministrazioni Pubbliche (U.1.04.01.00.000) + Trasferimenti di tributi (U.1.05.00.00.000) + Fondi perequativi (U.1.06.00.00.000) + Contributi agli investimenti a Amministrazioni pubbliche (U.2.03.01.00.000) + Altri trasferimenti in conto capitale (U.2.04.01.00.000 + U.2.04.11.00.000 + U.2.04.16.00.000 +	20,21
9.5 Indicatore annuale di tempestività dei pagamenti (di cui al comma 1, dell'articolo 9, DPCM del 22 settembre 2014)	Giorni effettivi intercorrenti tra la data di scadenza della fattura o richiesta equivalente di pagamento e la data di pagamento ai fornitori moltiplicata per l'importo dovuto, rapportata alla somma degli importi pagati nel periodo di riferimento	30,00
10 Debiti finanziari		
10.1 Incidenza estinzioni anticipate debiti finanziari	Impegni per estinzioni anticipate / Debito da finanziamento al 31 dicembre anno precedente (2)	0,00
10.2 Incidenza estinzioni ordinarie debiti finanziari	(Totale impegni Titolo 4 della spesa – Impegni estinzioni anticipate) / Debito da finanziamento al 31 dicembre anno precedente (2)	0,00
10.3 Sostenibilità debiti finanziari	[Impegni (Totale 1.7 Interessi passivi – Interessi di mora (U.1.07.06.02.000) – Interessi per anticipazioni prestiti (U.1.07.06.04.000) + Titolo 4 della spesa – estinzioni anticipate) – (Accertamenti Entrate categoria E.4.02.06.00.000 Contributi agli investimenti direttamente destinati al rimborso di prestiti da amministrazioni pubbliche) + Trasferimenti in conto capitale per assunzione di debiti dell'amministrazione da parte di amministrazioni pubbliche (E.4.03.01.00.000) + Trasferimenti in conto capitale da parte di amministrazioni pubbliche per cancellazione di debiti dell'amministrazione (E.4.03.04.00.000)] / Accertamenti titoli 1, 2 e 3	3,49
10.4 Indebitamento procapite (in valore assoluto)	Debito di finanziamento al 31/12 (2) / popolazione residente (al 1° gennaio dell'esercizio di riferimento o, se non disponibile, al 1° gennaio dell'ultimo anno disponibile)	0,00
11 Composizione dell'avanzo di		
11.1 Incidenza quota libera di parte corrente nell'avanzo	Quota libera di parte corrente dell'avanzo/Avanzo di amministrazione (5)	87,23
11.2 Incidenza quota libera in c/capitale nell'avanzo	Quota libera in conto capitale dell'avanzo/Avanzo di amministrazione (6)	0,17
11.3 Incidenza quota accantonata nell'avanzo	Quota accantonata dell'avanzo/Avanzo di amministrazione (7)	7,21
11.4 Incidenza quota vincolata nell'avanzo	Quota vincolata dell'avanzo/Avanzo di amministrazione	5,39
12 Disavanzo di amministrazione		
12.1 Quota disavanzo ripianato nell'esercizio	Disavanzo di amministrazione esercizio precedente – Disavanzo di amministrazione esercizio in corso / Totale Disavanzo esercizio precedente (3)	0,00
12.2 Incremento del disavanzo rispetto all'esercizio precedente	Disavanzo di amministrazione esercizio in corso – Disavanzo di amministrazione esercizio precedente / Totale Disavanzo esercizio precedente (3)	0,00

TIPOLOGIA INDICATORE	DEFINIZIONE	VALORE INDICATORE (dati percentuali)
12.3 Sostenibilità patrimoniale del disavanzo	Totale disavanzo di amministrazione (3) / Patrimonio netto (1)	0,00
12.4 Sostenibilità disavanzo effettivamente a carico dell'esercizio	Disavanzo iscritto in spesa del conto del bilancio / (Accertamenti dei titoli 1, 2 e 3 delle entrate e trasferimenti in conto capitale per ripiano disavanzi pregressi)	0,00
13 Debiti fuori bilancio		
13.1 Debiti riconosciuti e finanziati	Importo Debiti fuori bilancio riconosciuti e finanziati / Totale impegni titolo I e titolo II	0,00
13.2 Debiti in corso di riconoscimento	Importo debiti fuori bilancio in corso di riconoscimento/Totale accertamento entrate dei titoli 1, 2 e 3	0,00
13.3 Debiti riconosciuti e in corso di finanziamento	Importo Debiti fuori bilancio riconosciuti e in corso di finanziamento/Totale accertamento entrate dei titoli 1, 2 e 3	0,00
14 Fondo pluriennale vincolato		
14.1 Utilizzo del FPV	(Fondo pluriennale vincolato corrente e capitale iscritto in entrata del bilancio - Quota del fondo pluriennale vincolato corrente e capitale non utilizzata nel corso dell'esercizio e rinviata agli esercizi successivi) / Fondo pluriennale vincolato corrente e capitale iscritto in entrata nel bilancio	100,00
15 Partite di giro e conto terzi		
15.1 Incidenza partite di giro e conto terzi in entrata	Totale accertamenti Entrate per conto terzi e partite di giro / Totale accertamenti primi tre titoli delle entrate (al netto delle operazioni riguardanti la gestione della cassa vincolata)	37,38
15.2 Incidenza partite di giro e conto terzi in uscita	Totale impegni Uscite per conto terzi e partite di giro / Totale impegni del titolo I della spesa (al netto delle operazioni riguardanti la gestione della cassa vincolata)	42,64

8.5.2 Indicatori analitici di entrata

Indicatori analitici concernenti la composizione delle entrate e l'effettiva capacità di riscossione								
Titolo Tipologia	Denominazione							
Composizione delle entrate (valori percentuali)			Percentuale di riscossione					
Previsioni iniziali competenza/ totale previsioni iniziali competenza	Previsioni definitive competenza/ totale previsioni definitive competenza	Accertamenti/ Totale Accertamenti	% di riscossione prevista nel bilancio di previsione iniziale: Previsioni iniziali cassa/ (previsioni iniziali competenza +	% di riscossione prevista nelle previsioni definitive: Previsioni definitive cassa/ (previsioni definitive competenza +	% di riscossione complessiva: (Riscossioni c/comp+ Riscossioni c/residui)/ (Accertamenti + residui definitivi iniziali)	% di riscossione dei crediti esigibili nell'esercizio: Riscossioni c/comp/ Accertamenti di competenza	% di riscossione dei crediti esigibili negli esercizi precedenti: Riscossioni c/residui/ residui definitivi iniziali	
Titolo 1 Entrate correnti di natura tributaria, contributiva e perequativa								
1.0101	Tipologia 101: Imposte, tasse e proventi assimilati							
5,74	6,12	7,70	100,00	100,00	94,53	99,17	21,80	
1.0104	Tipologia 104: Compartecipazioni di tributi							
0,00	0,00	0,00	0,00	0,00	100,00	100,00	0,00	
1.0301	Tipologia 301: Fondi perequativi da Amministrazioni Centrali							
0,00	0,00	0,00	0,00	0,00	0,00	0,00	0,00	
1.0302	Tipologia 302: Fondi perequativi dalla Regione o Provincia autonoma (solo per Enti locali)							
1,71	2,46	5,13	100,00	100,00	94,19	94,19	0,00	
Titolo 1 Totale Entrate correnti di natura tributaria, contributiva e perequativa								
7,45	8,58	12,83	100,00	100,00	94,40	97,18	21,80	
Titolo 2 Trasferimenti correnti								
2.0101	Tipologia 101: Trasferimenti correnti da Amministrazioni pubbliche							
2,15	3,49	3,82	100,00	100,00	63,34	69,16	29,82	
2.0102	Tipologia 102: Trasferimenti correnti da Famiglie							
0,00	0,00	0,00	0,00	0,00	0,00	0,00	0,00	
2.0103	Tipologia 103: Trasferimenti correnti da Imprese							
0,00	0,00	0,00	0,00	0,00	0,00	0,00	0,00	
2.0104	Tipologia 104: Trasferimenti correnti da Istituzioni Sociali Private							
0,00	0,00	0,00	0,00	0,00	0,00	0,00	0,00	
2.0105	Tipologia 105: Trasferimenti correnti dall'Unione europea e dal Resto del Mondo							
0,00	0,00	0,00	0,00	0,00	0,00	0,00	0,00	
Titolo 2 Totale Trasferimenti correnti								
2,15	3,49	3,82	100,00	100,00	63,34	69,16	29,82	
Titolo 3 Entrate extratributarie								
3.0100	Tipologia 100: Vendita di beni e servizi e proventi derivanti dalla gestione dei beni							
4,60	5,33	5,27	100,00	100,00	79,19	85,38	67,91	
3.0200	Tipologia 200: Proventi derivanti dall'attività di controllo e repressione delle irregolarità e degli illeciti							
0,08	0,12	0,14	100,00	100,00	100,00	100,00	0,00	
3.0300	Tipologia 300: Interessi attivi							
0,26	0,46	0,52	100,00	100,00	85,45	85,45	0,00	
3.0400	Tipologia 400: Altre entrate da redditi da capitale							
0,00	0,01	0,09	100,00	100,00	100,00	100,00	0,00	
3.0500	Tipologia 500: Rimborsi e altre entrate correnti							
0,53	0,69	0,87	100,00	100,00	94,84	98,17	88,02	
Titolo 3 Totale Entrate extratributarie								
5,48	6,61	6,89	100,00	100,00	81,97	87,50	70,48	

Indicatori analitici concernenti la composizione delle entrate e l'effettiva capacità di riscossione

Titolo Tipologia		Denominazione						
Composizione delle entrate (valori percentuali)			Percentuale di riscossione					
Previsioni iniziali competenza/ totale previsioni iniziali competenza	Previsioni definitive competenza/ totale previsioni definitive competenza	Accertamenti/ Totale Accertamenti	% di riscossione prevista nel bilancio di previsione iniziale: Previsioni iniziali cassa/ (previsioni iniziali competenza +	% di riscossione prevista nelle previsioni definitive: Previsioni definitive cassa/ (previsioni definitive competenza +	% di riscossione complessiva: (Riscossioni c/comp+ Riscossioni c/residui)/ (Accertamenti + residui definitivi iniziali)	% di riscossione dei crediti esigibili nell'esercizio: Riscossioni c/comp/ Accertamenti di competenza	% di riscossione dei crediti esigibili negli esercizi precedenti: Riscossioni c/residui/ residui definitivi iniziali	
Titolo 4 Entrate in conto capitale								
4.0100 Tipologia 100: Tributi in conto capitale								
0,00	0,00	0,15	0,00	0,00	85,22	85,22	0,00	
4.0200 Tipologia 200: Contributi agli investimenti								
66,53	61,05	64,72	100,00	140,87	45,71	39,79	63,80	
4.0300 Tipologia 300: Altri trasferimenti in conto capitale								
3,99	2,89	1,93	100,00	162,73	67,09	0,00	100,00	
4.0400 Tipologia 400: Entrate da alienazione di beni materiali e immateriali								
0,00	0,00	0,01	0,00	0,00	100,00	100,00	0,00	
4.0500 Tipologia 500: Altre entrate in conto capitale								
0,07	0,25	0,85	100,00	100,00	100,00	100,00	100,00	
Titolo 4 Totale Entrate in conto capitale								
70,58	64,19	67,66	100,00	142,15	47,89	39,51	70,02	
Titolo 5 Entrate da riduzione di attività finanziarie								
5.0100 Tipologia 100: Alienazione di attività finanziarie								
0,00	0,00	0,00	0,00	0,00	0,00	0,00	0,00	
5.0200 Tipologia 200: Riscossione crediti di breve termine								
0,00	0,00	0,00	0,00	0,00	0,00	0,00	0,00	
5.0300 Tipologia 300: Riscossione crediti di medio-lungo termine								
0,00	0,00	0,00	0,00	0,00	0,00	0,00	0,00	
5.0400 Tipologia 400: Altre entrate per riduzione di attività finanziarie								
0,00	0,00	0,00	0,00	0,00	0,00	0,00	0,00	
Titolo 5 Totale Entrate da riduzione di attività finanziarie								
0,00	0,00	0,00	0,00	0,00	0,00	0,00	0,00	
Titolo 6 Accensione prestiti								
6.0100 Tipologia 100: Emissione di titoli obbligazionari								
0,00	0,00	0,00	0,00	0,00	0,00	0,00	0,00	
6.0200 Tipologia 200: Accensione prestiti a breve termine								
0,00	0,00	0,00	0,00	0,00	0,00	0,00	0,00	
6.0300 Tipologia 300: Accensione mutui e altri finanziamenti a medio lungo termine								
0,00	0,00	0,00	0,00	0,00	0,00	0,00	0,00	
6.0400 Tipologia 400: Altre forme di indebitamento								
0,00	0,00	0,00	0,00	0,00	0,00	0,00	0,00	
Titolo 6 Totale Accensione prestiti								
0,00	0,00	0,00	0,00	0,00	0,00	0,00	0,00	
Titolo 7 Anticipazioni da istituto tesoriere/cassiere								
7.0100 Tipologia 100: Anticipazioni da istituto tesoriere/cassiere								
2,85	3,04	0,00	100,00	0,00	0,00	0,00	0,00	

Indicatori analitici concernenti la composizione delle entrate e l'effettiva capacità di riscossione

Titolo Tipologia		Denominazione						
Composizione delle entrate (valori percentuali)			Percentuale di riscossione					
Previsioni iniziali competenza/ totale previsioni iniziali competenza	Previsioni definitive competenza/ totale previsioni definitive competenza	Accertamenti/ Totale Accertamenti	% di riscossione prevista nel bilancio di previsione iniziale: Previsioni iniziali cassa/ (previsioni iniziali competenza +	% di riscossione prevista nelle previsioni definitive: Previsioni definitive cassa/ (previsioni definitive competenza +	% di riscossione complessiva: (Riscossioni c/comp+ Riscossioni c/residui)/ (Accertamenti + residui definitivi iniziali)	% di riscossione dei crediti esigibili nell'esercizio: Riscossioni c/comp/ Accertamenti di competenza	% di riscossione dei crediti esigibili negli esercizi precedenti: Riscossioni c/residui/ residui definitivi iniziali	
Titolo 7 Totale Anticipazioni da istituto tesoriere/cassiere								
2,85	3,04	0,00	100,00	0,00	0,00	0,00	0,00	0,00
Titolo 9 Entrate per conto terzi e partite di giro								
9.0100 Tipologia 100: Entrate per partite di giro								
9,37	11,84	7,94	100,00	100,00	99,85	99,85	100,00	100,00
9.0200 Tipologia 200: Entrate per conto terzi								
2,12	2,26	0,86	100,00	100,00	28,35	60,28	1,82	1,82
Titolo 9 Totale Entrate per conto terzi e partite di giro								
11,48	14,09	8,80	100,00	100,00	86,09	95,98	2,78	2,78
TOTALE ENTRATE								
100,00	100,00	100,00	100,00	126,26	58,67	56,32	66,19	66,19

8.5.3 Indicatori analitici di spesa

Indicatori analitici concernenti la composizione delle spese per missioni e programmi							
COMPOSIZIONE DELLE SPESE PER MISSIONI E PROGRAMMI (dati percentuali)							
Previsioni iniziali		Previsioni definitive			Dati di rendiconto		
Incidenza Missioni/Programmi : Previsioni stanziamento/ totale previsioni missioni	di cui Incidenza FPV: Previsioni stanziamento FPV/ Previsione FPV totale	Incidenza Missioni/Programmi : Previsioni stanziamento/ totale previsioni missioni	di cui Incidenza FPV: Previsioni stanziamento FPV/ Previsione FPV totale	Incidenza Missione programma: (Impegni + FPV)/(Totale impegni + Totale	di cui incidenza FPV: FPV / Totale FPV	di cui incidenza economie di spesa: Economie di competenza/ Totale Economie di competenza	
Missione 1 Servizi istituzionali, generali e di gestione							
1.01	Programma 1: Organi istituzionali						
0,66	0,00	0,75	0,00	0,87	0,00	0,29	
1.02	Programma 2: Segreteria generale						
1,09	0,00	1,40	0,36	1,72	0,36	0,22	
1.03	Programma 3: Gestione economica, finanziaria, programmazione e provveditorato						
1,65	0,00	2,29	1,65	2,72	1,65	0,74	
1.04	Programma 4: Gestione delle entrate tributarie e servizi fiscali						
0,03	0,00	0,03	0,00	0,03	0,00	0,06	
1.05	Programma 5: Gestione dei beni demaniali e patrimoniali						
0,58	0,00	0,63	0,00	0,61	0,00	0,70	
1.06	Programma 6: Ufficio tecnico						
2,48	0,00	3,10	1,92	3,11	1,92	3,09	
1.07	Programma 7: Elezioni e consultazioni popolari - Anagrafe e stato civile						
0,79	0,00	0,89	1,06	1,07	1,06	0,23	
1.08	Programma 8: Statistica e sistemi informativi						
0,19	0,00	0,96	0,00	0,14	0,00	3,88	
1.09	Programma 9: Assistenza tecnico-amministrativa agli enti locali						
0,00	0,00	0,00	0,00	0,00	0,00	0,00	
1.10	Programma 10: Risorse umane						
0,27	0,00	0,44	0,00	0,53	0,00	0,13	
1.11	Programma 11: Altri servizi generali						
0,16	0,00	0,16	0,00	0,03	0,00	0,65	
Missione 1 Totale Servizi istituzionali, generali e di gestione							
7,91	0,00	10,65	4,99	10,83	4,99	9,99	
Missione 2 Giustizia							
2.01	Programma 1: Uffici giudiziari						
0,00	0,00	0,00	0,00	0,00	0,00	0,00	
2.02	Programma 2: Casa circondariale e altri servizi						
0,00	0,00	0,00	0,00	0,00	0,00	0,00	
Missione 2 Totale Giustizia							
0,00	0,00	0,00	0,00	0,00	0,00	0,00	
Missione 3 Ordine pubblico e sicurezza							
3.01	Programma 1: Polizia locale e amministrativa						
0,09	0,00	0,13	0,00	0,17	0,00	0,00	
3.02	Programma 2: Sistema integrato di sicurezza urbana						
0,00	0,00	0,00	0,00	0,00	0,00	0,00	
Missione 3 Totale Ordine pubblico e sicurezza							
0,09	0,00	0,13	0,00	0,17	0,00	0,00	

Indicatori analitici concernenti la composizione delle spese per missioni e programmi						
COMPOSIZIONE DELLE SPESE PER MISSIONI E PROGRAMMI (dati percentuali)						
Previsioni iniziali		Previsioni definitive		Dati di rendiconto		
Incidenza Missioni/Programmi : Previsioni stanziamento/ totale previsioni missioni	di cui Incidenza FPV: Previsioni stanziamento FPV/ Previsione FPV totale	Incidenza Missioni/Programmi : Previsioni stanziamento/ totale previsioni missioni	di cui Incidenza FPV: Previsioni stanziamento FPV/ Previsione FPV totale	Incidenza Missione programma: (Impegni + FPV)/(Totale impegni + Totale	di cui incidenza FPV: FPV / Totale FPV	di cui incidenza economie di spesa: Economie di competenza/ Totale Economie di competenza
Missione 4 Istruzione e diritto allo studio						
4.01	Programma 1: Istruzione prescolastica					
0,15	0,00	0,13	0,00	0,02	0,00	0,52
4.02	Programma 2: Altri ordini di istruzione non universitaria					
0,42	0,00	0,51	0,00	0,61	0,00	0,16
4.04	Programma 4: Istruzione universitaria					
0,00	0,00	0,00	0,00	0,00	0,00	0,00
4.05	Programma 5: Istruzione tecnica superiore					
0,00	0,00	0,00	0,00	0,00	0,00	0,00
4.06	Programma 6: Servizi ausiliari all'istruzione					
0,00	0,00	0,00	0,00	0,00	0,00	0,00
4.07	Programma 7: Diritto allo studio					
0,00	0,00	0,00	0,00	0,00	0,00	0,00
Missione 4 Totale Istruzione e diritto allo studio						
0,57	0,00	0,64	0,00	0,62	0,00	0,69
Missione 5 Tutela e valorizzazione dei beni e delle attività culturali						
5.01	Programma 1: Valorizzazione dei beni di interesse storico.					
0,00	0,00	0,00	0,00	0,00	0,00	0,00
5.02	Programma 2: Attività culturali e interventi diversi nel settore culturale					
0,55	0,00	0,69	0,00	0,73	0,00	0,55
Missione 5 Totale Tutela e valorizzazione dei beni e delle attività culturali						
0,55	0,00	0,69	0,00	0,73	0,00	0,55
Missione 6 Politiche giovanili, sport e tempo libero						
6.01	Programma 1: Sport e tempo libero					
1,75	0,00	5,47	0,00	6,17	0,00	2,97
6.02	Programma 2: Giovani					
0,25	0,00	0,25	0,00	0,32	0,00	0,01
Missione 6 Totale Politiche giovanili, sport e tempo libero						
1,99	0,00	5,72	0,00	6,49	0,00	2,98
Missione 7 Turismo						
7.01	Programma 1: Sviluppo e valorizzazione del turismo					
1,86	0,00	1,44	0,00	0,92	0,00	3,31
Missione 7 Totale Turismo						
1,86	0,00	1,44	0,00	0,92	0,00	3,31
Missione 8 Assetto del territorio ed edilizia abitativa						
8.01	Programma 1: Urbanistica e assetto del territorio					
1,16	0,00	6,66	0,00	7,22	0,00	4,63

Indicatori analitici concernenti la composizione delle spese per missioni e programmi							
COMPOSIZIONE DELLE SPESE PER MISSIONI E PROGRAMMI (dati percentuali)							
Previsioni iniziali		Previsioni definitive		Dati di rendiconto			
Incidenza Missioni/Programmi : Previsioni stanziamento/ totale previsioni missioni	di cui Incidenza FPV: Previsioni stanziamento FPV/ Previsione FPV totale	Incidenza Missioni/Programmi : Previsioni stanziamento/ totale previsioni missioni	di cui Incidenza FPV: Previsioni stanziamento FPV/ Previsione FPV totale	Incidenza Missione programma: (Impegni + FPV)/(Totale impegni + Totale	di cui incidenza FPV: FPV / Totale FPV	di cui incidenza economie di spesa: Economie di competenza/ Totale Economie di competenza	
8.02	Programma 2: Edilizia residenziale pubblica e locale e piani di edilizia economico-popolare						
0,00	0,00	0,00	0,00	0,00	0,00	0,00	0,00
Missione 8 Totale Assetto del territorio ed edilizia abitativa							
1,16	0,00	6,66	0,00	7,22	0,00	4,63	
Missione 9 Sviluppo sostenibile e tutela del territorio e dell'ambiente							
9.01	Programma 1: Difesa del suolo						
0,00	0,00	0,00	0,00	0,00	0,00	0,00	0,00
9.02	Programma 2: Tutela, valorizzazione e recupero ambientale						
0,94	0,00	2,15	3,52	1,77	3,52	3,52	
9.03	Programma 3: Rifiuti						
0,02	0,00	0,02	0,00	0,02	0,00	0,01	
9.04	Programma 4: Servizio idrico integrato						
61,51	0,00	45,29	91,41	50,05	91,41	28,20	
9.05	Programma 5: Aree protette, parchi naturali, protezione naturalistica e forestazione						
1,53	0,00	1,64	0,00	2,00	0,00	0,34	
9.06	Programma 6: Tutela e valorizzazione delle risorse idriche						
0,00	0,00	0,00	0,00	0,00	0,00	0,00	
9.07	Programma 7: Sviluppo sostenibile territorio montano piccoli Comuni						
0,00	0,00	0,00	0,00	0,00	0,00	0,00	
9.08	Programma 8: Qualità dell'aria e riduzione dell'inquinamento						
0,00	0,00	0,00	0,00	0,00	0,00	0,00	
Missione 9 Totale Sviluppo sostenibile e tutela del territorio e dell'ambiente							
64,00	0,00	49,11	94,94	53,85	94,94	32,07	
Missione 10 Trasporti e diritto alla mobilità							
10.01	Programma 1: Trasporto ferroviario						
0,00	0,00	0,00	0,00	0,00	0,00	0,00	
10.02	Programma 2: Trasporto pubblico locale						
0,04	0,00	0,04	0,00	0,05	0,00	0,01	
10.03	Programma 3: Trasporto per vie d'acqua						
0,00	0,00	0,00	0,00	0,00	0,00	0,00	
10.04	Programma 4: Altre modalità di trasporto						
0,00	0,00	0,00	0,00	0,00	0,00	0,00	
10.05	Programma 5: Viabilità e infrastrutture stradali						
5,16	0,00	6,35	0,07	6,79	0,07	4,77	
Missione 10 Totale Trasporti e diritto alla mobilità							
5,20	0,00	6,39	0,07	6,83	0,07	4,78	
Missione 11 Soccorso civile							
11.01	Programma 1: Sistema di protezione civile						
0,16	0,00	0,21	0,00	0,24	0,00	0,12	

Indicatori analitici concernenti la composizione delle spese per missioni e programmi							
COMPOSIZIONE DELLE SPESE PER MISSIONI E PROGRAMMI (dati percentuali)							
Previsioni iniziali		Previsioni definitive		Dati di rendiconto			
Incidenza Missioni/Programmi : Previsioni stanziamento/ totale previsioni missioni	di cui Incidenza FPV: Previsioni stanziamento FPV/ Previsione FPV totale	Incidenza Missioni/Programmi : Previsioni stanziamento/ totale previsioni missioni	di cui Incidenza FPV: Previsioni stanziamento FPV/ Previsione FPV totale	Incidenza Missione programma: (Impegni + FPV)/(Totale impegni + Totale	di cui incidenza FPV: FPV / Totale FPV	di cui incidenza economie di spesa: Economie di competenza/ Totale Economie di competenza	
11.02	Programma 2: Interventi a seguito di calamità naturali						
0,00	0,00	0,00	0,00	0,00	0,00	0,00	0,00
Missione 11 Totale Soccorso civile							
0,16	0,00	0,21	0,00	0,24	0,00		0,12
Missione 12 Diritti sociali, politiche sociali e famiglia							
12.01	Programma 1: Interventi per l'infanzia e i minori e per asili nido						
0,58	0,00	1,05	0,00	1,25	0,00		0,36
12.02	Programma 2: Interventi per la disabilità						
0,00	0,00	0,00	0,00	0,00	0,00		0,00
12.03	Programma 3: Interventi per gli anziani						
0,00	0,00	0,00	0,00	0,00	0,00		0,00
12.04	Programma 4: Interventi per soggetti a rischio di esclusione sociale						
0,25	0,00	0,26	0,00	0,33	0,00		0,00
12.05	Programma 5: Interventi per le famiglie						
0,00	0,00	0,00	0,00	0,00	0,00		0,00
12.06	Programma 6: Interventi per il diritto alla casa						
0,00	0,00	0,00	0,00	0,00	0,00		0,00
12.07	Programma 7: Programmazione e governo della rete dei servizi sociosanitari e sociali						
0,00	0,00	0,00	0,00	0,00	0,00		0,00
12.08	Programma 8: Cooperazione e associazionismo						
0,00	0,00	0,00	0,00	0,00	0,00		0,00
12.09	Programma 9: Servizio necroscopico e cimiteriale						
0,14	0,00	1,34	0,00	1,16	0,00		1,96
Missione 12 Totale Diritti sociali, politiche sociali e famiglia							
0,97	0,00	2,65	0,00	2,74	0,00		2,32
Missione 13 Tutela della salute							
13.01	Programma 1: Servizio sanitario regionale - finanziamento ordinario corrente per la garanzia dei LEA						
0,00	0,00	0,00	0,00	0,00	0,00		0,00
13.02	Programma 2: Servizio sanitario regionale - finanziamento aggiuntivo corrente per livelli di assistenza superiori						
0,00	0,00	0,00	0,00	0,00	0,00		0,00
13.03	Programma 3: Servizio sanitario regionale - finanziamento aggiuntivo corrente per la copertura dello squilibrio di						
0,00	0,00	0,00	0,00	0,00	0,00		0,00
13.04	Programma 4: Servizio sanitario regionale - ripiano di disavanzi sanitari relativi ad esercizi pregressi						
0,00	0,00	0,00	0,00	0,00	0,00		0,00
13.05	Programma 5: Servizio sanitario regionale - investimenti sanitari						
0,00	0,00	0,00	0,00	0,00	0,00		0,00
13.06	Programma 6: Servizio sanitario regionale - restituzione maggiori gettiti SSN						
0,00	0,00	0,00	0,00	0,00	0,00		0,00
13.07	Programma 7: Ulteriori spese in materia sanitaria						
0,00	0,00	0,00	0,00	0,00	0,00		0,00

Indicatori analitici concernenti la composizione delle spese per missioni e programmi							
COMPOSIZIONE DELLE SPESE PER MISSIONI E PROGRAMMI (dati percentuali)							
Previsioni iniziali		Previsioni definitive		Dati di rendiconto			
Incidenza Missioni/Programmi : Previsioni stanziamento/ totale previsioni missioni	di cui Incidenza FPV: Previsioni stanziamento FPV/ Previsione FPV totale	Incidenza Missioni/Programmi : Previsioni stanziamento/ totale previsioni missioni	di cui Incidenza FPV: Previsioni stanziamento FPV/ Previsione FPV totale	Incidenza Missione programma: (Impegni + FPV)/(Totale impegni + Totale	di cui incidenza FPV: FPV / Totale FPV	di cui incidenza economie di spesa: Economie di competenza/ Totale Economie di competenza	
Missione 13 Totale Tutela della salute							
0,00	0,00	0,00	0,00	0,00	0,00	0,00	0,00
Missione 14 Sviluppo economico e competitività							
14.01 Programma 1: Industria PMI e Artigianato							
0,00	0,00	0,00	0,00	0,00	0,00	0,00	0,00
14.02 Programma 2: Commercio - reti distributive - tutela dei consumatori							
0,00	0,00	0,00	0,00	0,00	0,00	0,00	0,00
14.03 Programma 3: Ricerca e innovazione							
0,00	0,00	0,00	0,00	0,00	0,00	0,00	0,00
14.04 Programma 4: Reti e altri servizi di pubblica utilità							
0,00	0,00	0,00	0,00	0,00	0,00	0,00	0,00
Missione 14 Totale Sviluppo economico e competitività							
0,00	0,00	0,00	0,00	0,00	0,00	0,00	0,00
Missione 15 Politiche per il lavoro e la formazione professionale							
15.01 Programma 1: Servizi per lo sviluppo del mercato del lavoro							
0,00	0,00	0,00	0,00	0,00	0,00	0,00	0,00
15.02 Programma 2: Formazione professionale							
0,00	0,00	0,00	0,00	0,00	0,00	0,00	0,00
15.03 Programma 3: Sostegno all'occupazione							
0,00	0,00	0,00	0,00	0,00	0,00	0,00	0,00
Missione 15 Totale Politiche per il lavoro e la formazione professionale							
0,00	0,00	0,00	0,00	0,00	0,00	0,00	0,00
Missione 16 Agricoltura, politiche agroalimentari e pesca							
16.01 Programma 1: Sviluppo del settore agricolo e del sistema agroalimentare							
0,09	0,00	0,10	0,00	0,13	0,00	0,00	0,00
16.02 Programma 2: Caccia e pesca							
0,00	0,00	0,00	0,00	0,00	0,00	0,00	0,00
Missione 16 Totale Agricoltura, politiche agroalimentari e pesca							
0,09	0,00	0,10	0,00	0,13	0,00	0,00	0,00
Missione 17 Energia e diversificazione delle fonti energetiche							
17.01 Programma 1: Fonti energetiche							
1,90	0,00	0,32	0,00	0,29	0,00	0,00	0,42
Missione 17 Totale Energia e diversificazione delle fonti energetiche							
1,90	0,00	0,32	0,00	0,29	0,00	0,00	0,42
Missione 18 Relazioni con le altre autonomie territoriali e locali							
18.01 Programma 1: Relazioni finanziarie con le altre autonomie territoriali							
0,00	0,00	0,04	0,00	0,05	0,00	0,00	0,00

Indicatori analitici concernenti la composizione delle spese per missioni e programmi							
COMPOSIZIONE DELLE SPESE PER MISSIONI E PROGRAMMI (dati percentuali)							
Previsioni iniziali		Previsioni definitive		Dati di rendiconto			
Incidenza Missioni/Programmi : Previsioni stanziamento/ totale previsioni missioni	di cui Incidenza FPV: Previsioni stanziamento FPV/ Previsione FPV totale	Incidenza Missioni/Programmi : Previsioni stanziamento/ totale previsioni missioni	di cui Incidenza FPV: Previsioni stanziamento FPV/ Previsione FPV totale	Incidenza Missione programma: (Impegni + FPV)/(Totale impegni + Totale	di cui incidenza FPV: FPV / Totale FPV	di cui incidenza economie di spesa: Economie di competenza/ Totale Economie di competenza	
Missione 18 Totale Relazioni con le altre autonomie territoriali e locali							
0,00	0,00	0,04	0,00	0,05	0,00	0,00	
Missione 19 Relazioni internazionali							
19.01 Programma 1: Relazioni internazionali e Cooperazione allo sviluppo							
0,00	0,00	0,00	0,00	0,00	0,00	0,00	
Missione 19 Totale Relazioni internazionali							
0,00	0,00	0,00	0,00	0,00	0,00	0,00	
Missione 20 Fondi e accantonamenti							
20.01 Programma 1: Fondo di riserva							
0,12	0,00	0,02	0,00	0,00	0,00	0,10	
20.02 Programma 2: Fondo crediti di dubbia esigibilità							
0,06	0,00	0,06	0,00	0,00	0,00	0,27	
20.03 Programma 3: Altri Fondi							
0,02	0,00	0,02	0,00	0,00	0,00	0,08	
Missione 20 Totale Fondi e accantonamenti							
0,20	0,00	0,10	0,00	0,00	0,00	0,46	
Missione 50 Debito pubblico							
50.01 Programma 1: Quota interessi ammortamento mutui e prestiti obbligazionari							
0,00	0,00	0,00	0,00	0,00	0,00	0,02	
50.02 Programma 2: Quota capitale ammortamento mutui e prestiti obbligazionari							
0,55	0,00	0,56	0,00	0,72	0,00	0,00	
Missione 50 Totale Debito pubblico							
0,56	0,00	0,57	0,00	0,72	0,00	0,02	
Missione 60 Anticipazioni finanziarie							
60.01 Programma 1: Restituzione anticipazione di tesoreria							
2,54	0,00	2,59	0,00	0,00	0,00	11,89	
Missione 60 Totale Anticipazioni finanziarie							
2,54	0,00	2,59	0,00	0,00	0,00	11,89	
Missione 99 Servizi per conto terzi							
99.01 Programma 1: Servizi per conto terzi e Partite di giro							
10,24	0,00	12,00	0,00	8,17	0,00	25,79	
99.02 Programma 2: Anticipazioni per il finanziamento del sistema sanitario nazionale							
0,00	0,00	0,00	0,00	0,00	0,00	0,00	
Missione 99 Totale Servizi per conto terzi							
10,24	0,00	12,00	0,00	8,17	0,00	25,79	

8.6 Fondo indennità di fine mandato

Ai soli sindaci che svolgano l'incarico a tempo pieno (anche nei comuni fino a 10.000 abitanti), ossia per almeno 1.200 ore/annue (al netto delle ore di permesso retribuito), viene attribuita a fine mandato, un'integrazione dell'indennità di carica pari all'importo di un'indennità di carica mensile spettante per ciascun anno di mandato, proporzionalmente ridotta per periodi inferiori all'anno. L'indennità di fine mandato spetta a condizione che il mandato elettivo abbia avuto una durata superiore a trenta mesi (fatti salvi i casi di fusione di comuni) e va commisurata all'indennità effettivamente corrisposta per ciascun anno di mandato.

Il sindaco che intenda ottenere l'indennità di fine mandato dovrà pertanto dichiarare l'impegno a svolgere l'incarico a tempo pieno (conservando traccia dell'attività svolta in favore dell'ente locale), per un ammontare complessivo di almeno 1.200 ore/anno (come già detto non rilevano a tal fine le attività svolte avvalendosi di permessi retribuiti).

A fine mandato l'indennità sarà liquidata al sindaco sulla base della dichiarazione dello stesso di aver effettivamente svolto l'incarico a tempo pieno (nel senso sopra specificato).

Per il Comune di San Lorenzo Dorsino non ricorre questa fattispecie pertanto non sono state accantonate risorse.

8.7 Debiti fuori bilancio al 31.12.2025

Nel corso del 2025 non sono stati riconosciuti debiti fuori bilancio per nessuna delle fattispecie previste dalla normativa. Dopo la chiusura dell'esercizio ed entro la data di formazione dello schema di rendiconto:

- Non sono stati riconosciuti e finanziati debiti fuori bilancio
- Non sono stati riconosciuti debiti fuori bilancio e in corso di finanziamento
- Non sono stati segnalati debiti fuori bilancio in attesa di riconoscimento, pertanto, non è stato costituito alcun fondo nel risultato di amministrazione.

9 CONCLUSIONI

La presente relazione è stata redatta dalla Giunta ai sensi dell'art. 231 TUEL e predisposta secondo le modalità previste dall'art. 11, comma 6, del D.Lgs. n. 118/2011 e successive modificazioni nonché dell'art. 2427 del Codice Civile. L'Ente ha redatto i documenti contabili di conto del bilancio attenendosi alle regole stabilite dalla normativa in vigore e coerenti con le "Disposizioni in materia di armonizzazione dei sistemi contabili e degli schemi di bilancio" (D.Lgs.n.118/11), applicabili a questo esercizio. In particolare, il bilancio complessivo è in equilibrio in termini di stanziamenti definitivi e la scomposizione dello stesso nelle singole componenti rispecchia le prescrizioni di legge.

Il consuntivo è stato predisposto secondo lo schema del conto del bilancio della gestione previsto dalla normativa vigente, che comprende il conto del bilancio e i relativi riepiloghi:

- il conto economico.
- lo stato patrimoniale,
- la verifica degli equilibri,
- il quadro generale riassuntivo,

Al conto del bilancio sono stati allegati i prospetti:

- il risultato di amministrazione,
- la composizione del fondo pluriennale vincolato,
- la composizione del fondo crediti di dubbia esigibilità,
- il prospetto degli accertamenti per titoli, tipologie e categorie,
- quello degli impegni per missioni, programmi e macro aggregati,
- la tabella degli accertamenti imputati agli esercizi successivi,
- quella degli impegni imputati agli esercizi successivi,
- il prospetto dei costi per missione,
- il prospetto dei dati SIOPE,
- l'elenco dei residui attivi e passivi provenienti dagli esercizi anteriori a quello di competenza,
- l'elenco dei crediti inesigibili, stralciati dal conto del bilancio;
- l'allegato a/1 Risultato di amministrazione – quote accantonate,
- l'allegato a/2 Risultato di amministrazione – quote vincolate,
- l'allegato a/3 Risultato di amministrazione – quote destinate agli investimenti.

I relativi allegati al rendiconto o bilancio di esercizio sono consultabili sul proprio sito internet, alla sezione Amministrazione Trasparente / Bilanci : www.comune.sanlorenzodorsino.tn.it

I criteri di attribuzione delle entrate e delle uscite rispecchiano il principio della "competenza finanziaria potenziata" mentre risulta correttamente calcolato sia il risultato di amministrazione che il fondo pluriennale vincolato. I crediti verso terzi sono stati attentamente valutati come il possibile accantonamento del rispettivo fondo svalutazione. I fenomeni con andamento pluriennale che potevano avere effetti distorsivi sull'attuale strategia di bilancio, conseguente all'avenuta approvazione di questo conto del bilancio, sono stati descritti ed analizzati, in ogni loro aspetto, fornendo inoltre le opportune considerazioni.

Dove la norma dava adito a interpretazioni controverse e non ancora consolidate, è stata scelta una soluzione che andasse a privilegiare la sostanza invece che il puro e semplice rispetto della forma, come previsto dal rispettivo principio. Le informazioni di natura contabile richieste dalla legge, e non già riportate nei modelli obbligatori ed ufficiali, sono state riprese e sviluppate nella presente Relazione, fornendo quindi una chiave di lettura tecnica al quadro finanziario ed economico complessivo.

I fenomeni analizzati in questa Relazione, infine, sono stati descritti con un approccio che li rendesse più comprensibili agli interlocutori, pubblici o privati, in possesso di una conoscenza, anche solo generica, sulla complessa realtà economica e finanziaria dell'ente locale.



COMUNE DI SAN LORENZO DORSINO

ELENCO DELLE SPESE DI RAPPRESENTANZA SOSTENUTE DALL'ENTE NELL'ANNO 2025

Art. 16, comma 26, D.L.13.08.2011 N.138, convertito dalla Legge 14.11.2011 n.148

OGGETTO DELLA SPESA	IMPORTO DELLA SPESA
Totale spese di rappresenta nell'esercizio	€ 0,00



IL SEGRETARIO COMUNALE

- dott. Giorgio Merli -

Questa nota, se trasmessa in forma cartacea, costituisce copia dell'originale informatico firmato digitalmente predisposto e conservato presso questa Amministrazione in conformità alle regole tecniche (artt. 3 bis e 71 D.Lgs. 82/05). La firma autografa è sostituita dall'indicazione a stampa del nominativo del responsabile (art. 3 D. Lgs. 39/1993).

Piazza delle Sette Ville, 4 – 38078 San Lorenzo Dorsino (TN) - C.F. e P.IVA 02362480226

www.comune.sanlorenzodorsino.tn.it

T 0465 734023 F 0465 734638 pec comune@pec.comune.sanlorenzodorsino.tn.it @ segreteria@comune.sanlorenzodorsino.tn.it





COMUNE DI SAN LORENZO DORSINO

INDICATORE TEMPESTIVITÀ DEI PAGAMENTI ESERCIZIO 2025

Il comma 1 dell'articolo 41 del DL 66 del 24/04/2014 convertito con la Legge 23 giugno 2014 n. 89 prevede: *“A decorrere dall'esercizio 2014 alle relazioni ai bilanci consuntivi o di esercizio delle pubbliche amministrazioni di cui all'art. 1 comma 2 del Dlgs 30/03/2009 n. 165 è allegato un prospetto, sottoscritto dal rappresentante legale e dal responsabile finanziario, attestante l'importo dei pagamenti relativi a transazioni commerciali effettuati dopo la scadenza dei termini previsti dal decreto legislativo 9 ottobre 2002 n. 231, nonché il tempo medio dei pagamenti effettuati”*.

Il comma 1 dell'art. 8 del DL 66 del 24/04/2014 convertito, che sostituisce il comma 1 dell'art. 33 del Dlgs 33/2013, ha previsto la pubblicazione dell'indicatore di tempestività dei pagamenti secondo schemi e modalità definite con apposito DPCM. Il DPCM 22/09/2014 (pubblicato in Gazzetta Ufficiale n.2165 del 14/11/2014) agli articoli 9 e 10 definisce l'indicatore e le modalità di pubblicazione.

In particolare il DPCM prevede che, l'indicatore annuale dei tempi medi di pagamento denominato indicatore di tempestività dei pagamenti, sia calcolato come *“... somma, per ciascuna fattura emessa a titolo di corrispettivo di una transazione commerciale, dei giorni effettivi intercorrenti tra la data di scadenza della fattura o richiesta equivalente di pagamento e la data di pagamento ai fornitori moltiplicata per l'importo dovuto, rapportata alla somma degli importi pagati nel periodo di riferimento.”*

L'indicatore così come costruito misura quindi il ritardo medio di pagamento (in giorni) ponderato in base all'importo delle singole fatture pagate. Pertanto, l'indicatore attribuisce un peso maggiore ai casi in cui (a parità di ritardo) sono pagate in ritardo le fatture di importo più elevato. Il calcolo prende in considerazione le fatture pagate nel periodo, anche quelle eventualmente pagate prima della scadenza: in

Piazza delle Sette Ville, 4 – 38078 San Lorenzo Dorsino (TN) - C.F. e P.IVA 02362480226

www.comune.sanlorenzodorsino.tn.it

T 0465 734023 F 0465 734638 pec comune@pec.comune.sanlorenzodorsino.tn.it @ segreteria@comune.sanlorenzodorsino.tn.it



tal caso la differenza avrà valore negativo nel calcolo incidendo positivamente sulla media ponderata complessiva.

Il Comune di San Lorenzo Dorsino ha quindi provveduto ad elaborare l'indicatore di tempestività dei pagamenti per l'esercizio 2025 ottenendo il **valore 0 (zero)**. Il dato è stato successivamente pubblicato sul sito istituzionale secondo le istruzioni dell'art. 10 del DPCM 22/09/2014. Il valore indica quindi che il Comune procede a pagare la maggior parte delle fatture entro della scadenza pattuita ai sensi dell'art. 4 del Dlgs 231/2002 e s.m.

IL SINDACO

- Ilaria Rigotti -



IL SOSTITUTO DEL RESPONSABILE
DEL SERVIZIO FINANZIARIO E TRIBUTI

- *dott.ssa Chiara Albertini* -

Questa nota, se trasmessa in forma cartacea, costituisce copia dell'originale informatico firmato digitalmente predisposto e conservato presso questa Amministrazione in conformità alle regole tecniche (art. 3 bis e 71 D.Lgs. 82/05). La firma autografa è sostituita dall'indicazione a stampa del nominativo del responsabile (art. 3 D. Lgs. 39/1993).



COMUNE DI SAN LORENZO DORSINO

NOTA INFORMATIVA DI VERIFICA DEI CREDITI E DEBITI RECIPROCI TRA IL COMUNE DI SAN LORENZO DORSINO ED I PROPRI ENTI STRUMENTALI E LE SOCIETÀ CONTROLLATE E PARTECIPATE AI SENSI DELL'ART. 11 COMMA 6 LETTERA J) DEL D.LGS N. 118/2011

ESERCIZIO 2025

L'art. 11 comma 6 lettera j) del D.Lgs 23 giugno 2011 n.118, recante disposizioni in materia di armonizzazione dei sistemi contabili e degli schemi di bilancio delle Regioni degli enti locali e dei loro organismi, ha stabilito che, nella relazione sulla gestione allegata al rendiconto i Comuni e le Province illustrano, tra l'altro *"gli esiti della verifica dei crediti e debiti reciproci con i propri enti strumentali e le società controllate e partecipate. La predetta informativa, asseverata dei rispettivi organi di revisione, evidenzia analiticamente eventuali discordanze e ne fornisce motivazione; in tal caso l'ente assume senza indugio, e comunque non oltre il termine dell'esercizio finanziario in corso, i provvedimenti necessari ai fini della riconciliazione delle partite debitorie e creditorie"*. Questo Comune ha esaminato tutti gli Enti strumentali e le proprie partecipazioni ed è stata effettuata la verifica su tutti gli organismi partecipati, (società e consorzi) indipendentemente dalla quota di partecipazione detenuta, estendendo quindi la verifica medesimi anche a quegli organismi di cui il Comune detiene una partecipazione indiretta a condizione che siano comunque esistenti rapporti di debito credito.

Questa nota contiene in sintesi gli esiti della verifica, mentre agli atti di ufficio è depositata la documentazione di dettaglio. Si ricorda che la normativa prevede che, qualora emergano delle discordanze, il Comune deve adottare senza indugio e comunque non oltre il termine dell'esercizio finanziario in corso, i provvedimenti necessari ai fini della riconciliazione delle partite debitorie e creditorie.

Al 31 dicembre 2025 gli Enti e le società partecipate dal Comune di San Lorenzo Dorsino sono risultate essere le seguenti:

- **Consorzio dei comuni trentini Soc. Coop.** con sede in Via Torre Verde, 23 – 38122 Trento C.F./P.IVA. 01533550222. Il Comune detiene una quota parte del capitale pari al 0,54%;

Piazza delle Sette Ville, 4 – 38078 San Lorenzo Dorsino (TN) - C.F. e P.IVA 02362480226

www.comune.sanlorenzodorsino.tn.it

T 0465 734023 F 0465 734638 pec comune@pec.comune.sanlorenzodorsino.tn.it @ segreteria@comune.sanlorenzodorsino.tn.it



- **Primiero Energia S.p.a.** con sede in Via Angelo Guadagnini, 31 – 38054 Primiero San Martino di Castrozza C.F./P.IVA. 01699790224. Il Comune detiene una quota parte del capitale pari al 0,126%

- **Trentino Digitale S.p.a.** con sede in Via Gilli, 2 – 38121 Trento C.F./P.IVA. 00990320228. Il Comune detiene una quota parte del capitale pari al 0,0076%;

- **Trentino Riscossioni S.p.a.** con sede in Via Jacopo Aconcio, 6 – 38122 Trento C.F./P.IVA. 02002380224. Il Comune detiene una quota parte del capitale pari al 0,0158%;

- **Giudicarie Energia Acqua Servizi S.p.a.** con sede in Via Padre Gnesotti, 2 – 38079 Tione di Trento C.F./P.IVA. 01811460227. Il Comune detiene una quota parte del capitale pari al 2,48%;

- **Scuola Musicale Giudicarie S.C.** con sede in Via Monsignor Donato Perli, 2 – 38079 Tione di Trento C.F./P.IVA. 02082260221. Il Comune detiene una quota parte del capitale pari al 6,395%;

- **Consorzio Elettrico Industriale Stenico S.C.** con sede in Frazione Ponte Arche Via Marconi, 6 – 38077 Comano Terme C.F./P.IVA. 00124060229. Il Comune detiene una quota parte del capitale pari al 0,0276%;

- **Dolomiti Energia S.p.a.** con sede in Via Fersina, 23 – 38123 Trento C.F./P.IVA. 01812630224. Il Comune detiene una quota parte del capitale pari al 0,00049%;

Di seguito si riportano le dichiarazioni circa le partite debitorie e creditorie pervenute tra il Comune e le società partecipate dando atto che vi è rispondenza nella totalità dei casi fra i saldi risultanti al 31 dicembre 2025 nel rendiconto della gestione del Comune e i corrispondenti saldi risultanti dalla contabilità aziendale degli enti e società partecipate.

Alla data odierna non è pervenute, pertanto non è allegata la documentazione di Scuola Musicale Giudicarie S.C. e Dolomiti Energia S.p.a..



IL SOSTITUTO DEL RESPONSABILE
DEL SERVIZIO FINANZIARIO E TRIBUTI
- *dott.ssa Chiara Albertini* -

Questa nota, se trasmessa in forma cartacea, costituisce copia dell'originale informatico firmato digitalmente predisposto e conservato presso questa Amministrazione in conformità alle regole tecniche (artt. 3 bis e 71 D.Lgs. 82/05). La firma autografa è sostituita dall'indicazione a stampa del nominativo del responsabile (art. 3 D. Lgs. 39/1993).

CAPITOL	DESCRIZIONE INTERVENTO	IMPEGNI AL 31/12/2025	ECONOMIE	IMPEGNI NETTI	TOTALE REIMPUTAZIONI (al netto dei residui)	REI	FPV SPESA 25 - FPV ENTRATA 26	Canoni aggiuntivi BIM cap. 1101	Contributi regionali - provinciali	Oneri urbanizzazione	Concessioni cimiteriali pluriennali	Trasferimenti Investimenti programmati Budget cap. 1416/1417	Trasferimento ex FIM cap. 1418	Altre entrate - Contributi BIM	P.N.R.R.	USUCAPIONE	Fondo pluriennale vincolato	Avanzo Amministrazione
3015	MANUTENZIONE STRAORDINARIA IMMOBILI COMUNALI	€ 30.775,69	-€ 54,90	€ 30.720,79	€ 7.930,00	€ 7.930,00	€ -	€ 7.930,00										
								€ 22.845,69										
3016	INTERVENTI PER ADEGUAMENTO ALLE NORME DI SICUREZZA DEGLI IMMOBILI COMUNALI	€ 1.178,52	€ -	€ 1.178,52	€ -	€ -	€ -	€ 1.178,52										
3020	LAVORI DI RIQUALIFICAZIONE DELLA PIAZZA 'SETTE VILLE' E SISTEMAZIONE VIABILITA'	€ -	€ -	€ -	€ -	€ -	€ -						€ -					
3023	REALIZZAZIONE MARCIAPIEDE SS. 421 *	€ 900.958,74	€ -	€ 900.958,74	€ 236.751,49	€ 236.751,49	€ -		€ 664.207,25									
									€ 236.751,49									
3024	REALIZZAZIONE MARCIAPIEDE SS. 421 - RILEVANTE IVA *	€ 91.916,66	€ -	€ 91.916,66	€ -	€ -	€ -	€ 8.439,08	€ 19.477,58					€ 64.000,00				
3040	ACQUISTO SOFTWARE PER UFFICI	€ -	€ -	€ -	€ -	€ -	€ -	€ -										
3045	SPESE PER TOPONOMASTICA	€ -	€ -	€ -	€ -	€ -	€ -	€ -										
3048	SPESE MANUTENZIONE STRAORDINARIA EDIFICIO ADIBITO A CASERMA CARABINIERI	€ -	€ -	€ -	€ -	€ -	€ -	€ -										
3050	SPESE DI MANUTENZIONE STRAORDINARIA EDIFICIO ADIBITO A SCUOLE ELEMENTARI E PERTINENZE ESTERNE	€ 2.729,14	€ -	€ 2.729,14	€ 2.729,14	€ 2.729,14	€ -	€ 2.729,14										
3060	ACQUISTO ARREDI PER SCUOLE ELEMENTARI	€ 1.840,05	€ -	€ 1.840,05	€ -	€ -	€ -	€ 1.840,05										
3062	ACQUISTO DI ARREDAMENTO PER I BIVACCHI IN LOC. PRA' DEL VESCOVO E VAL AMBIEZ	€ -	€ -	€ -	€ -	€ -	€ -	€ -										
3080	CONVENZIONE MANUTENZIONE STRADA LAGO MOLVENO *	€ 21.500,00	€ -	€ 21.500,00	€ -	€ -	€ -	€ 21.500,00										
3160	MANUTENZIONE STRAORDINARIA STRADE E SENTIERI FORESTALI		€ -	€ -	€ -	€ -	€ -	€ -										
3165	LAVORI DI MIGLIORAMENTO AMBIENTALE E FORESTALE	€ 33.000,00	€ -	€ 33.000,00	€ 33.000,00	€ 33.000,00	€ -	€ 33.000,00										€ -
3170	MANUTENZIONE STRAORDINARIA PARCHI E GIARDINI	€ 64.300,47	-€ 829,14	€ 63.471,33	€ -	€ -	€ -	€ 14.300,47										€ 50.000,00
3175	ACQUISTO BENI PER PARCHI E GIARDINI	€ 414,80	€ -	€ 414,80	€ -	€ -	€ -	€ 414,80										
3225	CONTRIBUTO STRAORDINARIO AL CORPO VV.FF. SAN LORENZO IN BANALE PER ACQUISTO DI ATTREZZATURE	€ 16.172,85	€ -	€ 16.172,85	€ -	€ -	€ -	€ 16.172,85										
3226	CONTRIBUTO STRAORDINARIO AL CORPO VV.FF. DORSINO PER ACQUISTO DI ATTREZZATURE	€ 1.887,85	€ -	€ 1.887,85	€ -	€ -	€ -	€ 1.887,85										
3281	QUOTA SPESE PER MANUTENZIONE STRAORDINARIA EDIFICIO ADIBITO A SCUOLA MEDIA	€ 5.700,00	€ -	€ 5.700,00	€ -	€ -	€ -	€ 5.700,00										
3300	SISTEMAZIONE TEATRO COMUNALE - RILEVANTE AI FINI I.V.A.		€ -	€ -	€ -	€ -	€ -	€ -										
3340	INVESTIMENTI PER BIBLIOTECA INTERCOMUNALE ED ATTIVITA' CULTURALI	€ 2.100,00	€ -	€ 2.100,00	€ -	€ -	€ -	€ 2.100,00										

3400	CONTRIBUTI STRAORDINARI AD ASSOCIAZIONI PER INTERVENTI SUL TERRITORIO	€ 9.292,80	€ -	€ 9.292,80	€ -	€ -	€ -	€ 9.292,80										
3401	QUOTA SPESA PER LA MANUTENZIONE DEI SENTIERI DA PARTE DEL PARCO NATURALE ADAMELLO BRENTA	€ 12.600,00	€ -	€ 12.600,00	€ -	€ -	€ -	€ 12.600,00										
3403	QUOTA SPESA PER LA MANUTENZIONE STRADA FORESTALE PER MALGA CEDA	€ 29.068,30	€ -	€ 29.068,30	€ 29.068,30	€ -	€ 29.068,30	€ -									€ 29.068,30	
3405	OPERE DI ARREDO URBANO	€ 8.597,61	€ -	€ 8.597,61	€ -	€ -	€ -	€ -			€ 8.597,61							
3410	RESTITUZIONE ONERI DI URBANIZZAZIONE	€ -	€ -	€ -	€ -	€ -	€ -	€ -										
3415	SPESE PER REGOLARIZZAZIONI TAVOLARI STRADE COMUNALI	€ -	€ -	€ -	€ -	€ -	€ -	€ -										
3417	SPESE PER ACQUISIZIONE "CIMITERO VECCHIO"	€ 2.500,00	-€ 23,04	€ 2.476,96	€ -	€ -	€ -	€ 2.500,00										
3418	SISTEMAZIONE STRADA VAL AMBIEZ	€ 25.522,40	-€ 1,22	€ 25.521,18	€ -	€ -	€ -	€ 6.075,60										€ 19.446,80
3418	SISTEMAZIONE STRADA VAL AMBIEZ *	€ 5.498,69	-€ 42,67	€ 5.456,02	€ -	€ -	€ -	€ 5.498,69										
3460	MANUTENZIONE STRAORDINARIA CIMITERO	€ 57.004,50	-€ 12,20	€ 56.992,30	€ 26.309,30	€ 26.309,30	€ -	€ 30.683,00										
								€ 26.309,30										
3460	MANUTENZIONE STRAORDINARIA CIMITERO *	€ 12.358,60	-€ 85,40	€ 12.273,20	€ -	€ -	€ -	€ 12.273,20										
3461	MANUTENZIONE STRAORDINARIA CIMITERO TAVODO *	€ 74.180,00	€ -	€ 74.180,00	€ -	€ -	€ -		€ 35.980,00				€ 38.200,00					
3462	MANUTENZIONE STRAORDINARIA "CIMITERO VECCHIO" SAN LORENZO IN BANALE	€ -	€ -	€ -	€ -	€ -	€ -	€ -										
3502	MANUTENZIONE STRAORDINARIA ACQUEDOTTO - RILEVANTE AI FINI I.V.A.	€ 8.437,76	€ -	€ 8.437,76	€ 634,40	€ 634,40	€ -	€ 7.803,36			€ -							
								€ 634,40										
3506	MANUTENZIONE STRAORDINARIA FOGNATURA - RILEVANTE AI FINI IVA	€ 2.006,90	€ -	€ 2.006,90	€ -	€ -	€ -	€ 2.006,90			€ -							
3510	PNRR - INTERVENTI RIDUZIONE PERDITE E DIGITALIZZAZIONE - M2C4I2 CUP E38R22001630005	€ 7.530.580,71	€ -	€ 7.530.580,71	€ 3.201.286,43	€ 2.467.366,12	€ 733.920,31				€ 152.804,71	€ 46.445,29	€ 2.268.116,12			€ 733.920,31	€ -	
													€ 4.329.294,28					
3510	PNRR - INTERVENTI RIDUZIONE PERDITE E DIGITALIZZAZIONE - M2C4I2 CUP E38R22001630005 *	€ 121.338,46	€ -	€ 121.338,46	€ 54.998,55	€ 54.998,55	€ -						€ 54.998,55			€ 21.791,40		
													€ 44.548,51					
3600	MANUTENZIONE STRAORDINARIA IMPIANTO NATATORIO COPERTO COMUNALE SITO NEL CENTRO SPORTIVO PROMEGHIN - RILEVANTE AI FINI I.V.A.	€ 7.438,34	€ -	€ 7.438,34	€ -	€ -	€ -	€ 7.438,34										
3601	POTENZIAMENTO IMPIANTI ALIMENTATI DA FONTI ENERGETICHE ALTERNATIVE PRESENTI PRESSO IMPIANTO NATATORIO "ACQUAMBIEZ"	€ 250.000,00	€ -	€ 250.000,00	€ 250.000,00	€ 250.000,00	€ -	€ -			€ 100.000,00		€ 150.000,00					
3624	SPESE MANUTENZIONE STRAORDINARIA PALESTRA DI ROCCIA	€ -	€ -	€ -	€ -	€ -	€ -	€ -										
3627	CONTRIBUTI STRAORDINARI PER ATTIVITA' SPORTIVE E RICREATIVE	€ 15.995,00	€ -	€ 15.995,00	€ -	€ -	€ -	€ 9.995,00										€ 6.000,00
3628	INSTALLAZIONE LUMINARIE NATALIZIE	€ -	€ -	€ -	€ -	€ -	€ -	€ -										
3640	SPESE PER PROMOZIONE TURISTICA E CULTURALE	€ 69.770,00	-€ 426,63	€ 69.343,37	€ -	€ -	€ -	€ 41.270,00										€ 28.073,37
3650	MANUTENZIONE STRAORDINARIA IMMOBILI DEL CENTRO SPORTIVO PROMEGHIN	€ 24.837,91	€ -	€ 24.837,91	€ 8.296,00	€ 8.296,00	€ -	€ 16.541,91										€ -
								€ 8.296,00										
3652	ACQUISTO BENI PER STRUTTURE SPORTIVE	€ -	€ -	€ -	€ -	€ -	€ -	€ -										
3653	CONTRIBUTO ALL' ASSOCIAZIONE ASD MOLVENO PER LAVORI DI RIQUALIFICAZIONE CENTRO SPORTIVO PROMEGHIN *	€ 243.959,69	€ -	€ 243.959,69	€ -	€ -	€ -				€ 79.489,13				€ 20.510,87	€ 143.959,69		
3660	INCREMENTO FONDO DOTAZIONE AZIENDA CONSORTILE TERME DI COMANO	€ 105.257,14	€ -	€ 105.257,14	€ 105.257,14	€ 105.257,14	€ -				€ 105.257,14							
3700	PNRR - PIATTAFORMA SEND - MIC4I1.4.5 CUP G51F22010930006 - FINANZIAMENTO CAP. 1700/E	€ 2.013,00	€ -	€ 2.013,00	€ -	€ -	€ -						€ 2.013,00					
3701	PNRR - REALIZZAZIONE SITO WEB E SERVIZI DIGITALI - MIC4I1 CUP G51F22000850006 - FINANZIAMENTO CAP. 1701/E	€ 1.756,80	€ -	€ 1.756,80	€ -	€ -	€ -						€ -					€ 1.756,80
3702	PNRR - ESTENSIONE UTILIZZO PIATTAFORME DI IDENTITÀ DIGITALI - SPID/CIE - MIC4I4 CUP G51F22001810006 - FINANZIAMENTO CAP. 1702/E	€ -	€ -	€ -	€ -	€ -	€ -						€ -					

3702	PNRR - ESTENSIONE UTILIZZO PIATTAFORME DI IDENTITÀ DIGITALI - SPID/CIE - MIC4I4 CUP G51F22001810006 - FINANZIAMENTO CAP. 1702/E *	€ 4.819,00	€ -	€ 4.819,00	€ -	€ -	€ -										€ 4.819,00		
3703	PNRR - ADOZIONE APP. IO - MIC4I4 CUP G51F22002080006 - FINANZIAMENTO CAP. 1703/E	€ 2.086,81	€ -	€ 2.086,81	€ -	€ -	€ -										€ 2.086,81		
3704	PNRR - PIATTAFORMA PDND - MICIII.3.1 CUP G51F22008950006 - FINANZIAMENTO CAP. 1704/E	€ -	€ -	€ -	€ -	€ -	€ -										€ -		
3704	PNRR - PIATTAFORMA PDND - MICIII.3.1 CUP G51F22008950006 - FINANZIAMENTO CAP. 1704/E *	€ 3.177,62	€ -	€ 3.177,62	€ -	€ -	€ -										€ 3.177,62		
3706	PNRR - ADOZIONE ANSC - MICI-1.4.4 CUP G51F24005470006 - FINANZIAMENTO CAP. 1705/E	€ 1.281,00	€ -	€ 1.281,00	€ -	€ -	€ -										€ 1.281,00		
3755	RINNOVAZIONE PARCHI GIOCHI	€ 199.916,24	€ -	€ 199.916,24	€ 1.656,76	€ 1.656,76	€ -					€ 65.217,39					€ 133.042,09		
												€ 1.656,76							
3766	REALIZZAZIONE DI UN PARCHEGGIO LOC. DOLASO	€ 203.594,36	€ -	€ 203.594,36	€ -	€ -	€ -	€ 88.225,59									€ 115.368,77		
3767	REALIZZAZIONE PARCHEGGI E IMMOBILE FRAZIONE DORSINO	€ 807.518,31	€ -	€ 807.518,31	€ 662.453,54	€ 662.453,54	€ -										€ 662.453,54		
																	€ 145.064,77		
3768	REALIZZAZIONE PARCHEGGIO NEMBIA	€ 54.679,60	€ -	€ 54.679,60	€ -	€ -	€ -	€ 13.544,39									€ 41.135,21		
3768	REALIZZAZIONE PARCHEGGIO NEMBIA *	€ 10.182,97	€ -	€ 10.182,97	€ -	€ -	€ -										€ 10.182,97		
3770	MANUTENZIONE STRAORDINARIA VIABILITA'	€ 151.414,53	€ -2.156,15	€ 149.258,38	€ -	€ -	€ -	€ 115.000,00				€ 36.414,53							€ -
3770	MANUTENZIONE STRAORDINARIA VIABILITA' *	€ 41.760,75	€ -	€ 41.760,75	€ 41.760,75	€ 41.760,75	€ -					€ 41.760,75							
3774	TELECAMERE SU TERRITORIO COMUNALE	€ 3.249,77	€ -	€ 3.249,77	€ -	€ -	€ -	€ 3.249,77											
3779	PROGETTO VALORIZZAZIONE PATRIMONIO UNESCO "DOLOMITI4@LL" - QUOTA PARTE SPESE DI REALIZZAZIONE	€ -	€ -	€ -	€ -	€ -	€ -	€ -											
3785	MANUTENZIONE STRAORDINARIA IMPIANTI DI ILLUMINAZIONE PUBBLICA	€ 11.916,00	€ -	€ 11.916,00	€ 3.009,91	€ 3.009,91	€ -	€ 7.440,10									€ 3.009,91		
3785	MANUTENZIONE STRAORDINARIA IMPIANTI DI ILLUMINAZIONE PUBBLICA *	€ 5.214,34	€ -	€ 5.214,34	€ 5.214,34	€ 5.214,34	€ -	€ 5.214,34											
3787	PNRR - ADEGUAMENTO ED EFFICIENTAMENTO ILLUMINAZIONE PUBBLICA - FINANZIAMENTO (PARZIALE) CAP. 1502/E *	€ 190.000,00	€ -	€ 190.000,00	€ 165.600,00	€ 165.000,00	€ 600,00		€ 25.000,00			€ 50.000,00					€ 90.000,00		
									€ 600,00										
									€ 24.400,00										
3790	ACQUISTO E RINNOVAZIONE ATTREZZATURE E MEZZI MECCANICI	€ 4.786,54	€ -	€ 4.786,54	€ -	€ -	€ -	€ 4.786,54											
3800	MANUTENZIONE STRAORDINARIA CENTRALINA LAON - RILEVANTE AI FINI IVA		€ -	€ -	€ -	€ -	€ -	€ -											
3850	QUOTA SPESE STRAORDINARIE GESTIONE ASILO NIDO DELLE GIUDICARIE ESTERIORI	€ 13.124,41	€ -	€ 13.124,41	€ -	€ -	€ -	€ 13.124,41											
3851	SPESE DI ADEGUAMENTO ASILO NIDO	€ 79.500,00	€ -	€ 79.500,00	€ -	€ -	€ -	€ 79.500,00											€ -
3852	REALIZZAZIONE NUOVO IMPIANTO DI IRRIGAZIONE PRESSO IL CENTRO SPORTIVO DI PROMEGHIN - RILEVANTE A FINI IVA	€ 38.134,36	€ -	€ 38.134,36	€ 38.134,36	€ 18.134,36	€ 20.000,00	€ 18.134,36											€ 20.000,00
3900	SPESE TECNICHE PER OPERE PUBBLICHE	€ 64.357,32	€ -	€ 64.357,32	€ 58.638,90	€ 58.638,90	€ -	€ 5.718,42	€ -										
								€ 19.687,72											
								€ 38.951,18											
3900	SPESE TECNICHE PER OPERE PUBBLICHE *	€ 23.447,42	€ -	€ 23.447,42	€ -	€ -	€ -	€ 23.447,42											
3900	SPESE TECNICHE PER OPERE PUBBLICHE *	€ 6.284,58	€ -	€ 6.284,58	€ 6.284,58	€ 6.284,58	€ -	€ 6.284,58											
3900	SPESE TECNICHE PER OPERE PUBBLICHE *	€ 22.968,69	€ -	€ 22.968,69	€ 22.968,69	€ 22.968,69	€ -	€ 22.968,69											
3960	CENTRALINA LAON - TRASFERIMENTO C.E.I.S. QUOTA	€ 17.606,59	€ -	€ 17.606,59	€ -	€ -	€ -	€ 17.606,59											
13050	ACQUISTO ARREDI, ATTREZZATURE TECNICHE E MACCHINARI PER UFFICIO	€ 500,20	€ -	€ 500,20	€ -	€ -	€ -	€ 500,20											
13710	ACQUISTO ATTREZZATURA PER CANTIERE COMUNALE	€ 4.903,00	€ -	€ 4.903,00	€ -	€ -	€ -	€ 1.000,00											€ 2.965,00
								€ 938,00											
	TOTALE SPESE DI INVESTIMENTO	€ 11.760.913,79	€ -3.631,35	€ 11.757.282,44	€ 4.961.982,58	€ 4.178.393,97	€ 783.588,61	€ 827.589,16	€ 1.006.416,32	€ -	€ -	€ 488.393,31	€ 152.804,71	€ 1.495.892,64	€ 6.710.334,89	€ 20.510,87	€ 899.671,40	€ 157.310,27	



Indicatori sintetici Rendiconto esercizio 2025

TIPOLOGIA INDICATORE	DEFINIZIONE	VALORE INDICATORE
		(dati percentuali) 2025
1 Rigidità strutturale di bilancio		
1.1 Incidenza spese rigide (ripiano disavanzo, personale e debito) su entrate correnti	[ripiano disavanzo a carico dell'esercizio + Impegni (Macroaggregati 1.1 Redditi di lavoro dipendente + pdc 1.02.01.01.000 IRAP – FPV entrata concernente il Macroaggregato 1.1 + FPV personale in uscita 1.1 + 1.7 Interessi passivi + Titolo 4 Rimborso prestiti)] / (Accertamenti primi tre titoli Entrate e trasferimenti in conto capitale per ripiano disavanzi pregressi)	33,21
2 Entrate correnti		
2.1 Incidenza degli accertamenti di parte corrente sulle previsioni iniziali di parte corrente	Totale accertamenti primi tre titoli di entrata / Stanziamenti iniziali di competenza dei primi tre titoli delle Entrate	124,91
2.2 Incidenza degli accertamenti di parte corrente sulle previsioni definitive di parte corrente	Totale accertamenti primi tre titoli di entrata / Stanziamenti definitivi di competenza dei primi tre titoli delle Entrate	107,39
2.3 Incidenza degli accertamenti delle entrate proprie sulle previsioni iniziali di parte corrente	Totale accertamenti (pdc E.1.01.00.00.000 Tributi – Compartecipazioni di tributi E.1.01.04.00.000 + E.3.00.00.00.000 Entrate extratributarie) / Stanziamenti iniziali di competenza dei primi tre titoli delle Entrate	77,41
2.4 Incidenza degli accertamenti delle entrate proprie sulle previsioni definitive di parte corrente	Totale accertamenti (pdc E.1.01.00.00.000 Tributi – Compartecipazioni di tributi E.1.01.04.00.000 + E.3.00.00.00.000 Entrate extratributarie) / Stanziamenti definitivi di competenza dei primi tre titoli delle Entrate	66,55
2.5 Incidenza degli incassi correnti sulle previsioni iniziali di parte corrente	Totale incassi c/competenza e c/residui dei primi tre titoli di entrata / Stanziamenti iniziali di cassa dei primi tre titoli delle Entrate	97,26
2.6 Incidenza degli incassi correnti sulle previsioni definitive di parte corrente	Totale incassi c/competenza e c/residui primi tre titoli di entrata / Stanziamenti definitivi di cassa dei primi tre titoli delle Entrate	90,10
2.7 Incidenza degli incassi delle entrate proprie sulle previsioni iniziali di parte corrente	Totale incassi c/competenza e c/residui (pdc E.1.01.00.00.000 Tributi – Compartecipazioni di tributi E.1.01.04.00.000 + E.3.00.00.00.000 Entrate extratributarie) / Stanziamenti iniziali di cassa dei primi tre titoli delle Entrate	65,88
2.8 Incidenza degli incassi delle entrate proprie sulle previsioni definitive di parte corrente	Totale incassi c/competenza e c/residui (pdc E.1.01.00.00.000 Tributi – Compartecipazioni di tributi E.1.01.04.00.000 + E.3.00.00.00.000 Entrate extratributarie) / Stanziamenti definitivi di cassa dei primi tre titoli delle Entrate	61,03
3 Anticipazioni dell'Istituto tesoriere		
3.1 Utilizzo medio Anticipazioni di tesoreria	Sommatoria degli utilizzi giornalieri delle anticipazioni nell'esercizio / (365 x max previsto dalla norma)	0,00
3.2 Anticipazione chiuse solo contabilmente	Anticipazione di tesoreria all'inizio dell'esercizio successivo / max previsto dalla norma	0,00
4 Spese di personale		
4.1 Incidenza della spesa di personale sulla spesa corrente	Impegni (Macroaggregato 1.1 Redditi di lavoro dipendente + pdc 1.02.01.01.000 IRAP + FPV personale in uscita 1.1 – FPV personale in entrata concernente il Macroaggregato 1.1) / (Impegni Spesa corrente – FCDE corrente + FPV concernente il Macroaggregato 1.1 – FPV di entrata concernente il Macroaggregato 1.1)	34,02
4.2 Incidenza del salario accessorio ed incentivante rispetto al totale della spesa di personale Indica il peso delle componenti afferenti la	Impegni (pdc 1.01.01.004 + 1.01.01.008 indennità e altri compensi al personale a tempo indeterminato e determinato + pdc 1.01.01.003 + 1.01.01.007 straordinario al personale a tempo indeterminato e determinato)	5,95



Indicatori sintetici Rendiconto esercizio 2025

TIPOLOGIA INDICATORE	DEFINIZIONE	VALORE INDICATORE
		(dati percentuali)
		2025
contrattazione decentrata dell'ente rispetto al totale dei redditi da lavoro	+ FPV in uscita concernente il Macroaggregato 1.1 – FPV di entrata concernente il Macroaggregato 1.1) / Impegni (Macroaggregato 1.1 Redditi di lavoro dipendente + pdc U.1.02.01.01.000 IRAP + FPV in uscita concernente il Macroaggregato 1.1 – FPV in entrata concernente il Macroaggregato 1.1)	
4.3 Incidenza spesa personale flessibile rispetto al totale della spesa di personale Indica come gli enti soddisfano le proprie esigenze di risorse umane, mixando le varie alternative contrattuali più rigide (personale dipendente) o meno rigide (forme di lavo	Impegni (pdc U.1.03.02.010.000 Consulenze + pdc U.1.03.02.12.000 lavoro flessibile/LSU/Lavoro interinale + pdc U.1.03.02.11.000 Prestazioni professionali e specialistiche) /Impegni (Macroaggregato 1.1 Redditi di lavoro dipendente + pdc U.1.02.01.01.000 IRAP + FPV in uscita concernente il Macroaggregato 1.1 – FPV in entrata concernente il Macroaggregato 1.1)	0,51
4.4 Spesa di personale procapite(Indicatore di equilibrio dimensionale in valore assoluto)	Impegni (Macroaggregato 1.1 Redditi di lavoro dipendente + pdc 1.02.01.01.000 IRAP + FPV personale in uscita 1.1 – FPV personale in entrata concernente il Macroaggregato 1.1) / popolazione residente al 1° gennaio (al 1° gennaio dell'esercizio di riferimento o, se non disponibile, al 1° gennaio dell'ultimo anno disponibile)	451,44
5 Esternalizzazione dei servizi		
5.1 Indicatore di esternalizzazione dei servizi	(pdc U.1.03.02.15.000 Contratti di servizio pubblico + pdc U.1.04.03.01.000 Trasferimenti correnti a imprese controllate + pdc U.1.04.03.02.000 Trasferimenti correnti a altre imprese partecipate) / totale spese Titolo I	3,08
6 Interessi passivi		
6.1 Incidenza degli interessi passivi sulle entrate correnti	Impegni Macroaggregato 1.7 "Interessi passivi" / Accertamenti primi tre titoli delle Entrate ("Entrate correnti")	0,19
6.2 Incidenza degli interessi passivi sulle anticipazioni sul totale della spesa per interessi passivi	Impegni voce del pdc U.1.07.06.04.000 "Interessi passivi su anticipazioni di tesoreria" / Impegni Macroaggregato 1.7 "Interessi passivi"	0,00
6.3 Incidenza interessi di mora sul totale della spesa per interessi passivi	Impegni voce del pdc U.1.07.06.02.000 "Interessi di mora" / Impegni Macroaggregato 1.7 "Interessi passivi"	0,00
7 Investimenti		
7.1 Incidenza investimenti sul totale della spesa corrente e in conto capitale	Impegni (Macroaggregato 2.2 "Investimenti fissi lordi e acquisto di terreni" + Macroaggregato 2.3 "Contributi agli investimenti") / totale Impegni Tit. I + II	76,23
7.2 Investimenti diretti procapite (in valore assoluto)	Impegni per Macroaggregato 2.2 "Investimenti fissi lordi e acquisto di terreni" / popolazione residente al 1° gennaio(al 1° gennaio dell'esercizio di riferimento o, se non disponibile, al 1° gennaio dell'ultimo anno disponibile)	4.184,05
7.3 Contributi agli investimenti procapite (in valore assoluto)	Impegni per Macroaggregato 2.3 "Contributi agli investimenti" / popolazione residente (al 1° gennaio dell'esercizio di riferimento o, se non disponibile, al 1° gennaio dell'ultimo anno disponibile)	235,11
7.4 Investimenti complessivi procapite (in valore assoluto)	Impegni per Macroaggregati 2.2 "Investimenti fissi lordi e acquisto di terreni" e 2.3 "Contributi agli investimenti" / popolazione residente (al 1° gennaio dell'esercizio di riferimento o, se non disponibile, al 1° gennaio dell'ultimo anno disponibile)	4.419,16
7.5 Quota investimenti complessivi finanziati dal risparmio corrente	Margine corrente di competenza/[Impegni + relativi FPV (Macroaggregato 2.2 "Investimenti fissi lordi e acquisto di terreni" + Macroaggregato 2.3 "Contributi agli investimenti")](9)	2,94
7.6 Quota investimenti complessivi finanziati dal saldo positivo delle partite finanziarie	Saldo positivo delle partite finanziarie /[Impegni + relativi FPV (Macroaggregato 2.2 "Investimenti fissi lordi e acquisto di terreni" + Macroaggregato 2.3 "Contributi agli investimenti")](9)	0,00



Indicatori sintetici
Rendiconto esercizio 2025

TIPOLOGIA INDICATORE	DEFINIZIONE	VALORE INDICATORE
		(dati percentuali)
		2025
7.7 Quota investimenti complessivi finanziati da debito	Accertamenti (Titolo 6 Accensione prestiti - Categoria 6.02.02 Anticipazioni - Categoria 6.03.03 Accensione prestiti a seguito di escussione di garanzie - Accensioni di prestiti da rinegoziazioni) / [Impegni + relativi FPV (Macroaggregato 2.2 Investimenti fissi lordi e acquisto di terreni + Macroaggregato 2.3 Contributi agli investimenti)] (9)	0,00
8 Analisi dei residui		
8.1 Incidenza nuovi residui passivi di parte corrente su stock residui passivi correnti	Totale residui passivi titolo 1 di competenza dell'esercizio / Totale residui passivi titolo 1 al 31 dicembre	90,11
8.2 Incidenza nuovi residui passivi in c/capitale su stock residui passivi in conto capitale al 31 dicembre	Totale residui passivi titolo 2 di competenza dell'esercizio/ Totale residui titolo 2 al 31 dicembre	76,35
8.3 Incidenza nuovi residui passivi per incremento attività finanziarie su stock residui passivi per incremento attività finanziarie al 31 dicembre	Totale residui passivi titolo 3 di competenza dell'esercizio / Totale residui passivi titolo 3 al 31 dicembre	0,00
8.4 Incidenza nuovi residui attivi di parte corrente su stock residui attivi di parte corrente	Totale residui attivi titoli 1,2,3 di competenza dell'esercizio / Totale residui attivi titoli 1, 2 e 3 al 31 dicembre	56,77
8.5 Incidenza nuovi residui attivi in c/capitale su stock residui attivi in c/capitale	Totale residui attivi titolo 4 di competenza dell'esercizio / Totale residui attivi titolo 4 al 31 dicembre	84,20
8.6 Incidenza nuovi residui attivi per riduzione di attività finanziarie su stock residui attivi per riduzione di attività finanziarie	Totale residui attivi titolo 5 di competenza dell'esercizio / Totale residui attivi titolo 5 al 31 dicembre	0,00
9 Smaltimento debiti non finanziari		
9.1 Smaltimento debiti commerciali nati nell'esercizio	Pagamenti di competenza (Macroaggregati 1.3 Acquisto di beni e servizi + 2.2 Investimenti fissi lordi e acquisto di terreni) / Impegni di competenza (Macroaggregati 1.3 Acquisto di beni e servizi + 2.2 Investimenti fissi lordi e acquisto di terreni)	72,77
9.2 Smaltimento debiti commerciali nati negli esercizi precedenti	Pagamenti c/residui (Macroaggregati 1.3 Acquisto di beni e servizi + 2.2 Investimenti fissi lordi e acquisto di terreni) / stock residui al 1° gennaio (Macroaggregati 1.3 Acquisto di beni e servizi + 2.2 Investimenti fissi lordi e acquisto di terreni)	75,52
9.3 Smaltimento debiti verso altre amministrazioni pubbliche nati nell'esercizio	Pagamenti di competenza [Trasferimenti correnti a Amministrazioni Pubbliche (U.1.04.01.00.000) + Trasferimenti di tributi (U.1.05.00.00.000) + Fondi perequativi (U.1.06.00.00.000) + Contributi agli investimenti a Amministrazioni pubbliche (U.2.03.01.00.000) + Altri trasferimenti in conto capitale (U.2.04.01.00.000 + U.2.04.11.00.000 + U.2.04.16.00.000 + U.2.04.21.00.000)] / Impegni di competenza [Trasferimenti correnti a Amministrazioni Pubbliche (U.1.04.01.00.000) + Trasferimenti di tributi (U.1.05.00.00.000) + Fondi perequativi (U.1.06.00.00.000) + Contributi agli investimenti a Amministrazioni pubbliche (U.2.03.01.00.000) + Altri trasferimenti in conto capitale (U.2.04.01.00.000 + U.2.04.11.00.000 + U.2.04.16.00.000 + U.2.04.21.00.000)]	63,62
9.4 Smaltimento debiti verso altre amministrazioni pubbliche nati negli esercizi precedenti	Pagamenti in c/residui [Trasferimenti correnti a Amministrazioni Pubbliche (U.1.04.01.00.000) + Trasferimenti di tributi (U.1.05.00.00.000) + Fondi perequativi (U.1.06.00.00.000) + Contributi agli investimenti a Amministrazioni pubbliche (U.2.03.01.00.000) + Altri trasferimenti in conto capitale (U.2.04.01.00.000 + U.2.04.11.00.000 + U.2.04.16.00.000 + U.2.04.21.00.000)] / stock residui al 1° gennaio [Trasferimenti correnti a Amministrazioni Pubbliche (U.1.04.01.00.000) + Trasferimenti di tributi (U.1.05.00.00.000) + Fondi perequativi (U.1.06.00.00.000) + Contributi agli investimenti a Amministrazioni pubbliche (U.2.03.01.00.000) +	20,21



Indicatori sintetici Rendiconto esercizio 2025

TIPOLOGIA INDICATORE	DEFINIZIONE	VALORE INDICATORE
		(dati percentuali) 2025
	trasferimenti in conto capitale (U.2.04.01.00.000 + U.2.04.11.00.000 + U.2.04.16.00.000 + U.2.04.21.00.000)]	
9.5 Indicatore annuale di tempestività dei pagamenti (di cui al comma 1, dell'articolo 9, DPCM del 22 settembre 2014)	Giorni effettivi intercorrenti tra la data di scadenza della fattura o richiesta equivalente di pagamento e la data di pagamento ai fornitori moltiplicata per l'importo dovuto, rapportata alla somma degli importi pagati nel periodo di riferimento	30,00
10 Debiti finanziari		
10.1 Incidenza estinzioni anticipate debiti finanziari	Impegni per estinzioni anticipate / Debito da finanziamento al 31 dicembre anno precedente (2)	0,00
10.2 Incidenza estinzioni ordinarie debiti finanziari	(Totale impegni Titolo 4 della spesa – Impegni estinzioni anticipate) / Debito da finanziamento al 31 dicembre anno precedente (2)	0,00
10.3 Sostenibilità debiti finanziari	[Impegni (Totale 1.7 Interessi passivi – Interessi di mora (U.1.07.06.02.000) – Interessi per anticipazioni prestiti (U.1.07.06.04.000) + Titolo 4 della spesa – estinzioni anticipate) – (Accertamenti Entrate categoria E.4.02.06.00.000 Contributi agli investimenti direttamente destinati al rimborso di prestiti da amministrazioni pubbliche) + Trasferimenti in conto capitale per assunzione di debiti dell'amministrazione da parte di amministrazioni pubbliche (E.4.03.01.00.000) + Trasferimenti in conto capitale da parte di amministrazioni pubbliche per cancellazione di debiti dell'amministrazione (E.4.03.04.00.000)] / Accertamenti titoli 1, 2 e 3	3,49
10.4 Indebitamento procapite (in valore assoluto)	Debito di finanziamento al 31/12 (2) / popolazione residente (al 1° gennaio dell'esercizio di riferimento o, se non disponibile, al 1° gennaio dell'ultimo anno disponibile)	0,00
11 Composizione dell'avanzo di amministrazione (4)		
11.1 Incidenza quota libera di parte corrente nell'avanzo	Quota libera di parte corrente dell'avanzo/Avanzo di amministrazione (5)	87,23
11.2 Incidenza quota libera in c/capitale nell'avanzo	Quota libera in conto capitale dell'avanzo/Avanzo di amministrazione (6)	0,17
11.3 Incidenza quota accantonata nell'avanzo	Quota accantonata dell'avanzo/Avanzo di amministrazione (7)	7,21
11.4 Incidenza quota vincolata nell'avanzo	Quota vincolata dell'avanzo/Avanzo di amministrazione	5,39
12 Disavanzo di amministrazione		
12.1 Quota disavanzo ripianato nell'esercizio	Disavanzo di amministrazione esercizio precedente – Disavanzo di amministrazione esercizio in corso / Totale Disavanzo esercizio precedente (3)	0,00
12.2 Incremento del disavanzo rispetto all'esercizio precedente	Disavanzo di amministrazione esercizio in corso – Disavanzo di amministrazione esercizio precedente / Totale Disavanzo esercizio precedente (3)	0,00
12.3 Sostenibilità patrimoniale del disavanzo	Totale disavanzo di amministrazione (3) / Patrimonio netto (1)	0,00
12.4 Sostenibilità disavanzo effettivamente a carico dell'esercizio	Disavanzo iscritto in spesa del conto del bilancio / (Accertamenti dei titoli 1, 2 e 3 delle entrate e trasferimenti in conto capitale per ripiano disavanzi pregressi)	0,00
13 Debiti fuori bilancio		



Indicatori sintetici Rendiconto esercizio 2025

TIPOLOGIA INDICATORE	DEFINIZIONE	VALORE INDICATORE
		(dati percentuali) 2025
13.1 Debiti riconosciuti e finanziati	Importo Debiti fuori bilancio riconosciuti e finanziati / Totale impegni titolo I e titolo II	0,00
13.2 Debiti in corso di riconoscimento	Importo debiti fuori bilancio in corso di riconoscimento/Totale accertamento entrate dei titoli 1, 2 e 3	0,00
13.3 Debiti riconosciuti e in corso di finanziamento	Importo Debiti fuori bilancio riconosciuti e in corso di finanziamento/Totale accertamento entrate dei titoli 1, 2 e 3	0,00
14 Fondo pluriennale vincolato		
14.1 Utilizzo del FPV	(Fondo pluriennale vincolato corrente e capitale iscritto in entrata del bilancio - Quota del fondo pluriennale vincolato corrente e capitale non utilizzata nel corso dell'esercizio e rinviata agli esercizi successivi) / Fondo pluriennale vincolato corrente e capitale iscritto in entrata nel bilancio	100,00
15 Partite di giro e conto terzi		
15.1 Incidenza partite di giro e conto terzi in entrata	Totale accertamenti Entrate per conto terzi e partite di giro / Totale accertamenti primi tre titoli delle entrate (al netto delle operazioni riguardanti la gestione della cassa vincolata)	37,38
15.2 Incidenza partite di giro e conto terzi in uscita	Totale impegni Uscite per conto terzi e partite di giro / Totale impegni del titolo I della spesa (al netto delle operazioni riguardanti la gestione della cassa vincolata)	42,64

(1) Il Patrimonio Netto è pari alla Lettera A) dello stato patrimoniale passivo. Gli enti locali delle Autonomie speciali che adottano il DLgs 118/2011 a decorrere dal 2016 e gli enti locali con popolazione inferiore a 5.000 abitanti elaborano l'indicatore a decorrere dal 2017.

(2) Il debito da finanziamento è pari alla Lettera D1 dello stato patrimoniale passivo. Gli enti locali delle Autonomie speciali che adottano il DLgs 118/2011 a decorrere dal 2016 e gli enti locali con popolazione inferiore a 5.000 abitanti elaborano l'indicatore a decorrere dal 2017.

(3) Indicatore da rappresentare solo in caso di disavanzo di amministrazione. Il disavanzo di amministrazione è pari alla lettera E dell'allegato al rendiconto riguardante il risultato di amministrazione dell'esercizio di riferimento.

(4) Da compilare solo se la voce E, dell'allegato al rendiconto concernente il risultato di amministrazione è positivo o pari a 0.

(5) La quota libera di parte corrente del risultato di amministrazione è pari alla voce E riportata nell'allegato a) al rendiconto. Il risultato di amministrazione è pari alla lettera A del predetto allegato a)

(6) La quota libera in c/capitale del risultato di amministrazione è pari alla voce D riportata nell'allegato a) al rendiconto. Il risultato di amministrazione è pari alla lettera A riportata nel predetto allegato a)

(7) La quota accantonata del risultato di amministrazione è pari alla voce B riportata nell'allegato a) al rendiconto. Il risultato di amministrazione è pari alla lettera A del predetto allegato a).

(8) La quota vincolata del risultato di amministrazione è pari alla voce C riportata nell'allegato a) al rendiconto. Il risultato di amministrazione è pari alla lettera A riportata nel predetto allegato a).

(9) Indicare al numeratore solo la quota del finanziamento destinata alla copertura di investimenti, e al denominatore escludere gli investimenti che, nell'esercizio, sono finanziati dal FPV.



Indicatori analitici concernenti la composizione delle entrate e l'effettiva capacità di riscossione Rendiconto esercizio 2025

Titolo Tipologia	Denominazione	Composizione delle entrate (valori percentuali)			Percentuale di riscossione				
		Previsioni iniziali competenza/ totale previsioni iniziali competenza	Previsioni definitive competenza/ totale previsioni definitive competenza	Accertamenti/ Totale Accertamenti	% di riscossione prevista nel bilancio di previsione iniziale: Previsioni iniziali cassa/ (previsioni iniziali competenza +	% di riscossione prevista nelle previsioni definitive: Previsioni definitive cassa/ (previsioni definitive competenza +	% di riscossione complessiva: (Riscossioni c/comp+ Riscossioni c/residui)/ (Accertamenti + residui definitivi iniziali)	% di riscossione dei crediti esigibili nell'esercizio: Riscossioni c/comp/ Accertamenti di competenza	% di riscossione dei crediti esigibili negli esercizi precedenti: Riscossioni c/residui/ residui definitivi iniziali
Titolo 1	Entrate correnti di natura tributaria, contributiva e perequativa								
1.0101	Tipologia 101: Imposte, tasse e proventi assimilati	5,74	6,12	7,70	100,00	100,00	94,53	99,17	21,80
1.0104	Tipologia 104: Compartecipazioni di tributi	0,00	0,00	0,00	0,00	0,00	100,00	100,00	0,00
1.0301	Tipologia 301: Fondi perequativi da Amministrazioni Centrali	0,00	0,00	0,00	0,00	0,00	0,00	0,00	0,00
1.0302	Tipologia 302: Fondi perequativi dalla Regione o Provincia autonoma (solo per Enti locali)	1,71	2,46	5,13	100,00	100,00	94,19	94,19	0,00
Titolo 1	Totale Entrate correnti di natura tributaria, contributiva e perequativa	7,45	8,58	12,83	100,00	100,00	94,40	97,18	21,80
Titolo 2	Trasferimenti correnti								
2.0101	Tipologia 101: Trasferimenti correnti da Amministrazioni pubbliche	2,15	3,49	3,82	100,00	100,00	63,34	69,16	29,82
2.0102	Tipologia 102: Trasferimenti correnti da Famiglie	0,00	0,00	0,00	0,00	0,00	0,00	0,00	0,00
2.0103	Tipologia 103: Trasferimenti correnti da Imprese	0,00	0,00	0,00	0,00	0,00	0,00	0,00	0,00
2.0104	Tipologia 104: Trasferimenti correnti da Istituzioni Sociali Private	0,00	0,00	0,00	0,00	0,00	0,00	0,00	0,00
2.0105	Tipologia 105: Trasferimenti correnti dall'Unione europea e dal Resto del Mondo	0,00	0,00	0,00	0,00	0,00	0,00	0,00	0,00
Titolo 2	Totale Trasferimenti correnti	2,15	3,49	3,82	100,00	100,00	63,34	69,16	29,82
Titolo 3	Entrate extratributarie								
3.0100	Tipologia 100: Vendita di beni e servizi e proventi derivanti dalla gestione dei beni	4,60	5,33	5,27	100,00	100,00	79,19	85,38	67,91
3.0200	Tipologia 200: Proventi derivanti dall'attività di controllo e repressione delle irregolarità e degli illeciti	0,08	0,12	0,14	100,00	100,00	100,00	100,00	0,00
3.0300	Tipologia 300: Interessi attivi	0,26	0,46	0,52	100,00	100,00	85,45	85,45	0,00
3.0400	Tipologia 400: Altre entrate da redditi da capitale	0,00	0,01	0,09	100,00	100,00	100,00	100,00	0,00



Indicatori analitici concernenti la composizione delle entrate e l'effettiva capacità di riscossione Rendiconto esercizio 2025

Titolo Tipologia	Denominazione	Composizione delle entrate (valori percentuali)			Percentuale di riscossione				
		Previsioni iniziali competenza/ totale previsioni iniziali competenza	Previsioni definitive competenza/ totale previsioni definitive competenza	Accertamenti/ Totale Accertamenti	% di riscossione prevista nel bilancio di previsione iniziale: Previsioni iniziali cassa/ (previsioni iniziali competenza +	% di riscossione prevista nelle previsioni definitive: Previsioni definitive cassa/ (previsioni definitive competenza +	% di riscossione complessiva: (Riscossioni c/comp+ Riscossioni c/residui)/ (Accertamenti + residui definitivi iniziali)	% di riscossione dei crediti esigibili nell'esercizio: Riscossioni c/comp/ Accertamenti di competenza	% di riscossione dei crediti esigibili negli esercizi precedenti: Riscossioni c/residui/ residui definitivi iniziali
3.0500	Tipologia 500: Rimborsi e altre entrate correnti	0,53	0,69	0,87	100,00	100,00	94,84	98,17	88,02
Titolo 3	Totale Entrate extratributarie	5,48	6,61	6,89	100,00	100,00	81,97	87,50	70,48
Titolo 4	Entrate in conto capitale								
4.0100	Tipologia 100: Tributi in conto capitale	0,00	0,00	0,15	0,00	0,00	85,22	85,22	0,00
4.0200	Tipologia 200: Contributi agli investimenti	66,53	61,05	64,72	100,00	140,87	45,71	39,79	63,80
4.0300	Tipologia 300: Altri trasferimenti in conto capitale	3,99	2,89	1,93	100,00	162,73	67,09	0,00	100,00
4.0400	Tipologia 400: Entrate da alienazione di beni materiali e immateriali	0,00	0,00	0,01	0,00	0,00	100,00	100,00	0,00
4.0500	Tipologia 500: Altre entrate in conto capitale	0,07	0,25	0,85	100,00	100,00	100,00	100,00	100,00
Titolo 4	Totale Entrate in conto capitale	70,58	64,19	67,66	100,00	142,15	47,89	39,51	70,02
Titolo 5	Entrate da riduzione di attività finanziarie								
5.0100	Tipologia 100: Alienazione di attività finanziarie	0,00	0,00	0,00	0,00	0,00	0,00	0,00	0,00
5.0200	Tipologia 200: Riscossione crediti di breve termine	0,00	0,00	0,00	0,00	0,00	0,00	0,00	0,00
5.0300	Tipologia 300: Riscossione crediti di medio-lungo termine	0,00	0,00	0,00	0,00	0,00	0,00	0,00	0,00
5.0400	Tipologia 400: Altre entrate per riduzione di attività finanziarie	0,00	0,00	0,00	0,00	0,00	0,00	0,00	0,00
Titolo 5	Totale Entrate da riduzione di attività finanziarie	0,00	0,00	0,00	0,00	0,00	0,00	0,00	0,00
Titolo 6	Accensione prestiti								
6.0100	Tipologia 100: Emissione di titoli obbligazionari	0,00	0,00	0,00	0,00	0,00	0,00	0,00	0,00
6.0200	Tipologia 200: Accensione prestiti a breve termine	0,00	0,00	0,00	0,00	0,00	0,00	0,00	0,00
6.0300	Tipologia 300: Accensione mutui e altri finanziamenti a medio lungo termine	0,00	0,00	0,00	0,00	0,00	0,00	0,00	0,00
6.0400	Tipologia 400: Altre forme di indebitamento	0,00	0,00	0,00	0,00	0,00	0,00	0,00	0,00



Indicatori analitici concernenti la composizione delle entrate e l'effettiva capacità di riscossione Rendiconto esercizio 2025

Titolo Tipologia	Denominazione	Composizione delle entrate (valori percentuali)			Percentuale di riscossione				
		Previsioni iniziali competenza/ totale previsioni iniziali competenza	Previsioni definitive competenza/ totale previsioni definitive competenza	Accertamenti/ Totale Accertamenti	% di riscossione prevista nel bilancio di previsione iniziale: Previsioni iniziali cassa/ (previsioni iniziali competenza +	% di riscossione prevista nelle previsioni definitive: Previsioni definitive cassa/ (previsioni definitive competenza +	% di riscossione complessiva: (Riscossioni c/comp+ Riscossioni c/residui)/ (Accertamenti + residui definitivi iniziali)	% di riscossione dei crediti esigibili nell'esercizio: Riscossioni c/comp/ Accertamenti di competenza	% di riscossione dei crediti esigibili negli esercizi precedenti: Riscossioni c/residui/ residui definitivi iniziali
Titolo 6	Totale Accensione prestiti	0,00	0,00	0,00	0,00	0,00	0,00	0,00	0,00
Titolo 7	Anticipazioni da istituto tesoriere/cassiere								
7.0100	Tipologia 100: Anticipazioni da istituto tesoriere/cassiere	2,85	3,04	0,00	100,00	0,00	0,00	0,00	0,00
Titolo 7	Totale Anticipazioni da istituto tesoriere/cassiere	2,85	3,04	0,00	100,00	0,00	0,00	0,00	0,00
Titolo 9	Entrate per conto terzi e partite di giro								
9.0100	Tipologia 100: Entrate per partite di giro	9,37	11,84	7,94	100,00	100,00	99,85	99,85	100,00
9.0200	Tipologia 200: Entrate per conto terzi	2,12	2,26	0,86	100,00	100,00	28,35	60,28	1,82
Titolo 9	Totale Entrate per conto terzi e partite di giro	11,48	14,09	8,80	100,00	100,00	86,09	95,98	2,78
TOTALE ENTRATE		100,00	100,00	100,00	100,00	126,26	58,67	56,32	66,19



Indicatori analitici concernenti la composizione delle spese per missioni e programmi Rendiconto esercizio 2025

MISSIONI E PROGRAMMI	COMPOSIZIONE DELLE SPESE PER MISSIONI E PROGRAMMI (dati percentuali)						
	Previsioni iniziali		Previsioni definitive		Dati di rendiconto		
	Incidenza Missioni/Programmi : Previsioni stanziamento/ totale previsioni missioni	di cui Incidenza FPV: Previsioni stanziamento FPV/ Previsione FPV totale	Incidenza Missioni/Programmi : Previsioni stanziamento/ totale previsioni missioni	di cui Incidenza FPV: Previsioni stanziamento FPV/ Previsione FPV totale	Incidenza Missione programma: (Impegni + FPV)/(Totale impegni + Totale	di cui incidenza FPV: FPV / Totale FPV	di cui incidenza economie di spesa: Economie di competenza/ Totale Economie di competenza
Missione 1 Servizi istituzionali, generali e di gestione							
1.01 Programma 1: Organi istituzionali	0,66	0,00	0,75	0,00	0,87	0,00	0,29
1.02 Programma 2: Segreteria generale	1,09	0,00	1,40	0,36	1,72	0,36	0,22
1.03 Programma 3: Gestione economica, finanziaria, programmazione e provveditorato	1,65	0,00	2,29	1,65	2,72	1,65	0,74
1.04 Programma 4: Gestione delle entrate tributarie e servizi fiscali	0,03	0,00	0,03	0,00	0,03	0,00	0,06
1.05 Programma 5: Gestione dei beni demaniali e patrimoniali	0,58	0,00	0,63	0,00	0,61	0,00	0,70
1.06 Programma 6: Ufficio tecnico	2,48	0,00	3,10	1,92	3,11	1,92	3,09
1.07 Programma 7: Elezioni e consultazioni popolari - Anagrafe e stato civile	0,79	0,00	0,89	1,06	1,07	1,06	0,23
1.08 Programma 8: Statistica e sistemi informativi	0,19	0,00	0,96	0,00	0,14	0,00	3,88
1.09 Programma 9: Assistenza tecnico-amministrativa agli enti locali	0,00	0,00	0,00	0,00	0,00	0,00	0,00
1.10 Programma 10: Risorse umane	0,27	0,00	0,44	0,00	0,53	0,00	0,13
1.11 Programma 11: Altri servizi generali	0,16	0,00	0,16	0,00	0,03	0,00	0,65
Missione 1 Totale Servizi istituzionali, generali e di gestione	7,91	0,00	10,65	4,99	10,83	4,99	9,99
Missione 2 Giustizia							
2.01 Programma 1: Uffici giudiziari	0,00	0,00	0,00	0,00	0,00	0,00	0,00
2.02 Programma 2: Casa circondariale e altri servizi	0,00	0,00	0,00	0,00	0,00	0,00	0,00
Missione 2 Totale Giustizia	0,00	0,00	0,00	0,00	0,00	0,00	0,00
Missione 3 Ordine pubblico e sicurezza							
3.01 Programma 1: Polizia locale e amministrativa	0,09	0,00	0,13	0,00	0,17	0,00	0,00
3.02 Programma 2: Sistema integrato di sicurezza urbana	0,00	0,00	0,00	0,00	0,00	0,00	0,00
Missione 3 Totale Ordine pubblico e sicurezza	0,09	0,00	0,13	0,00	0,17	0,00	0,00
Missione 4 Istruzione e diritto allo studio							



Indicatori analitici concernenti la composizione delle spese per missioni e programmi Rendiconto esercizio 2025

MISSIONI E PROGRAMMI		COMPOSIZIONE DELLE SPESE PER MISSIONI E PROGRAMMI (dati percentuali)						
		Previsioni iniziali		Previsioni definitive		Dati di rendiconto		
		Incidenza Missioni/Programmi : Previsioni stanziamento/ totale previsioni missioni	di cui Incidenza FPV: Previsioni stanziamento FPV/ Previsione FPV totale	Incidenza Missioni/Programmi : Previsioni stanziamento/ totale previsioni missioni	di cui Incidenza FPV: Previsioni stanziamento FPV/ Previsione FPV totale	Incidenza Missione programma: (Impegni + FPV)/(Totale impegni + Totale	di cui incidenza FPV: FPV / Totale FPV	di cui incidenza economie di spesa: Economie di competenza/ Totale Economie di competenza
4.01	Programma 1: Istruzione prescolastica	0,15	0,00	0,13	0,00	0,02	0,00	0,52
4.02	Programma 2: Altri ordini di istruzione non universitaria	0,42	0,00	0,51	0,00	0,61	0,00	0,16
4.04	Programma 4: Istruzione universitaria	0,00	0,00	0,00	0,00	0,00	0,00	0,00
4.05	Programma 5: Istruzione tecnica superiore	0,00	0,00	0,00	0,00	0,00	0,00	0,00
4.06	Programma 6: Servizi ausiliari all'istruzione	0,00	0,00	0,00	0,00	0,00	0,00	0,00
4.07	Programma 7: Diritto allo studio	0,00	0,00	0,00	0,00	0,00	0,00	0,00
Missione 4	Totale Istruzione e diritto allo studio	0,57	0,00	0,64	0,00	0,62	0,00	0,69
Missione 5	Tutela e valorizzazione dei beni e delle attività culturali							
5.01	Programma 1: Valorizzazione dei beni di interesse storico.	0,00	0,00	0,00	0,00	0,00	0,00	0,00
5.02	Programma 2: Attività culturali e interventi diversi nel settore culturale	0,55	0,00	0,69	0,00	0,73	0,00	0,55
Missione 5	Totale Tutela e valorizzazione dei beni e delle attività culturali	0,55	0,00	0,69	0,00	0,73	0,00	0,55
Missione 6	Politiche giovanili, sport e tempo libero							
6.01	Programma 1: Sport e tempo libero	1,75	0,00	5,47	0,00	6,17	0,00	2,97
6.02	Programma 2: Giovani	0,25	0,00	0,25	0,00	0,32	0,00	0,01
Missione 6	Totale Politiche giovanili, sport e tempo libero	1,99	0,00	5,72	0,00	6,49	0,00	2,98
Missione 7	Turismo							
7.01	Programma 1: Sviluppo e valorizzazione del turismo	1,86	0,00	1,44	0,00	0,92	0,00	3,31
Missione 7	Totale Turismo	1,86	0,00	1,44	0,00	0,92	0,00	3,31
Missione 8	Assetto del territorio ed edilizia abitativa							
8.01	Programma 1: Urbanistica e assetto del territorio	1,16	0,00	6,66	0,00	7,22	0,00	4,63
8.02	Programma 2: Edilizia residenziale pubblica e locale e piani di edilizia economico-popolare	0,00	0,00	0,00	0,00	0,00	0,00	0,00
Missione 8	Totale Assetto del territorio ed edilizia abitativa	1,16	0,00	6,66	0,00	7,22	0,00	4,63



Indicatori analitici concernenti la composizione delle spese per missioni e programmi

Rendiconto esercizio 2025

MISSIONI E PROGRAMMI	COMPOSIZIONE DELLE SPESE PER MISSIONI E PROGRAMMI (dati percentuali)						
	Previsioni iniziali		Previsioni definitive		Dati di rendiconto		
	Incidenza Missioni/Programmi : Previsioni stanziamento/ totale previsioni missioni	di cui Incidenza FPV: Previsioni stanziamento FPV/ Previsione FPV totale	Incidenza Missioni/Programmi : Previsioni stanziamento/ totale previsioni missioni	di cui Incidenza FPV: Previsioni stanziamento FPV/ Previsione FPV totale	Incidenza Missione programma: (Impegni + FPV)/(Totale impegni + Totale	di cui incidenza FPV: FPV / Totale FPV	di cui incidenza economie di spesa: Economie di competenza/ Totale Economie di competenza
Missione 9 Sviluppo sostenibile e tutela del territorio e dell'ambiente							
9.01 Programma 1: Difesa del suolo	0,00	0,00	0,00	0,00	0,00	0,00	0,00
9.02 Programma 2: Tutela, valorizzazione e recupero ambientale	0,94	0,00	2,15	3,52	1,77	3,52	3,52
9.03 Programma 3: Rifiuti	0,02	0,00	0,02	0,00	0,02	0,00	0,01
9.04 Programma 4: Servizio idrico integrato	61,51	0,00	45,29	91,41	50,05	91,41	28,20
9.05 Programma 5: Aree protette, parchi naturali, protezione naturalistica e forestazione	1,53	0,00	1,64	0,00	2,00	0,00	0,34
9.06 Programma 6: Tutela e valorizzazione delle risorse idriche	0,00	0,00	0,00	0,00	0,00	0,00	0,00
9.07 Programma 7: Sviluppo sostenibile territorio montano piccoli Comuni	0,00	0,00	0,00	0,00	0,00	0,00	0,00
9.08 Programma 8: Qualità dell'aria e riduzione dell'inquinamento	0,00	0,00	0,00	0,00	0,00	0,00	0,00
Missione 9 Totale Sviluppo sostenibile e tutela del territorio e dell'ambiente	64,00	0,00	49,11	94,94	53,85	94,94	32,07
Missione 10 Trasporti e diritto alla mobilità							
10.01 Programma 1: Trasporto ferroviario	0,00	0,00	0,00	0,00	0,00	0,00	0,00
10.02 Programma 2: Trasporto pubblico locale	0,04	0,00	0,04	0,00	0,05	0,00	0,01
10.03 Programma 3: Trasporto per vie d'acqua	0,00	0,00	0,00	0,00	0,00	0,00	0,00
10.04 Programma 4: Altre modalità di trasporto	0,00	0,00	0,00	0,00	0,00	0,00	0,00
10.05 Programma 5: Viabilità e infrastrutture stradali	5,16	0,00	6,35	0,07	6,79	0,07	4,77
Missione 10 Totale Trasporti e diritto alla mobilità	5,20	0,00	6,39	0,07	6,83	0,07	4,78
Missione 11 Soccorso civile							
11.01 Programma 1: Sistema di protezione civile	0,16	0,00	0,21	0,00	0,24	0,00	0,12
11.02 Programma 2: Interventi a seguito di calamità naturali	0,00	0,00	0,00	0,00	0,00	0,00	0,00
Missione 11 Totale Soccorso civile	0,16	0,00	0,21	0,00	0,24	0,00	0,12
Missione 12 Diritti sociali, politiche sociali e famiglia							



Indicatori analitici concernenti la composizione delle spese per missioni e programmi

Rendiconto esercizio 2025

MISSIONI E PROGRAMMI		COMPOSIZIONE DELLE SPESE PER MISSIONI E PROGRAMMI (dati percentuali)						
		Previsioni iniziali		Previsioni definitive		Dati di rendiconto		
		Incidenza Missioni/Programmi : Previsioni stanziamento/ totale previsioni missioni	di cui Incidenza FPV: Previsioni stanziamento FPV/ Previsione FPV totale	Incidenza Missioni/Programmi : Previsioni stanziamento/ totale previsioni missioni	di cui Incidenza FPV: Previsioni stanziamento FPV/ Previsione FPV totale	Incidenza Missione programma: (Impegni + FPV)/(Totale impegni + Totale	di cui incidenza FPV: FPV / Totale FPV	di cui incidenza economie di spesa: Economie di competenza/ Totale Economie di competenza
12.01	Programma 1: Interventi per l'infanzia e i minori e per asili nido	0,58	0,00	1,05	0,00	1,25	0,00	0,36
12.02	Programma 2: Interventi per la disabilità	0,00	0,00	0,00	0,00	0,00	0,00	0,00
12.03	Programma 3: Interventi per gli anziani	0,00	0,00	0,00	0,00	0,00	0,00	0,00
12.04	Programma 4: Interventi per soggetti a rischio di esclusione sociale	0,25	0,00	0,26	0,00	0,33	0,00	0,00
12.05	Programma 5: Interventi per le famiglie	0,00	0,00	0,00	0,00	0,00	0,00	0,00
12.06	Programma 6: Interventi per il diritto alla casa	0,00	0,00	0,00	0,00	0,00	0,00	0,00
12.07	Programma 7: Programmazione e governo della rete dei servizi sociosanitari e sociali	0,00	0,00	0,00	0,00	0,00	0,00	0,00
12.08	Programma 8: Cooperazione e associazionismo	0,00	0,00	0,00	0,00	0,00	0,00	0,00
12.09	Programma 9: Servizio necroscopico e cimiteriale	0,14	0,00	1,34	0,00	1,16	0,00	1,96
Missione 12 Totale Diritti sociali, politiche sociali e famiglia		0,97	0,00	2,65	0,00	2,74	0,00	2,32
Missione 13 Tutela della salute								
13.01	Programma 1: Servizio sanitario regionale - finanziamento ordinario corrente per la garanzia dei LEA	0,00	0,00	0,00	0,00	0,00	0,00	0,00
13.02	Programma 2: Servizio sanitario regionale - finanziamento aggiuntivo corrente per livelli di assistenza superiori ai LEA	0,00	0,00	0,00	0,00	0,00	0,00	0,00
13.03	Programma 3: Servizio sanitario regionale - finanziamento aggiuntivo corrente per la copertura dello squilibrio di bilancio corrente	0,00	0,00	0,00	0,00	0,00	0,00	0,00
13.04	Programma 4: Servizio sanitario regionale - ripiano di disavanzi sanitari relativi ad esercizi pregressi	0,00	0,00	0,00	0,00	0,00	0,00	0,00
13.05	Programma 5: Servizio sanitario regionale - investimenti sanitari	0,00	0,00	0,00	0,00	0,00	0,00	0,00
13.06	Programma 6: Servizio sanitario regionale - restituzione maggiori gettiti SSN	0,00	0,00	0,00	0,00	0,00	0,00	0,00
13.07	Programma 7: Ulteriori spese in materia sanitaria	0,00	0,00	0,00	0,00	0,00	0,00	0,00
Missione 13 Totale Tutela della salute		0,00	0,00	0,00	0,00	0,00	0,00	0,00
Missione 14 Sviluppo economico e competitività								



Indicatori analitici concernenti la composizione delle spese per missioni e programmi Rendiconto esercizio 2025

MISSIONI E PROGRAMMI		COMPOSIZIONE DELLE SPESE PER MISSIONI E PROGRAMMI (dati percentuali)						
		Previsioni iniziali		Previsioni definitive		Dati di rendiconto		
		Incidenza Missioni/Programmi : Previsioni stanziamento/ totale previsioni missioni	di cui Incidenza FPV: Previsioni stanziamento FPV/ Previsione FPV totale	Incidenza Missioni/Programmi : Previsioni stanziamento/ totale previsioni missioni	di cui Incidenza FPV: Previsioni stanziamento FPV/ Previsione FPV totale	Incidenza Missione programma: (Impegni + FPV)/(Totale impegni + Totale	di cui incidenza FPV: FPV / Totale FPV	di cui incidenza economie di spesa: Economie di competenza/ Totale Economie di competenza
14.01	Programma 1: Industria PMI e Artigianato	0,00	0,00	0,00	0,00	0,00	0,00	0,00
14.02	Programma 2: Commercio - reti distributive - tutela dei consumatori	0,00	0,00	0,00	0,00	0,00	0,00	0,00
14.03	Programma 3: Ricerca e innovazione	0,00	0,00	0,00	0,00	0,00	0,00	0,00
14.04	Programma 4: Reti e altri servizi di pubblica utilità	0,00	0,00	0,00	0,00	0,00	0,00	0,00
Missione 14 Totale Sviluppo economico e competitività		0,00	0,00	0,00	0,00	0,00	0,00	0,00
Missione 15 Politiche per il lavoro e la formazione professionale								
15.01	Programma 1: Servizi per lo sviluppo del mercato del lavoro	0,00	0,00	0,00	0,00	0,00	0,00	0,00
15.02	Programma 2: Formazione professionale	0,00	0,00	0,00	0,00	0,00	0,00	0,00
15.03	Programma 3: Sostegno all'occupazione	0,00	0,00	0,00	0,00	0,00	0,00	0,00
Missione 15 Totale Politiche per il lavoro e la formazione professionale		0,00	0,00	0,00	0,00	0,00	0,00	0,00
Missione 16 Agricoltura, politiche agroalimentari e pesca								
16.01	Programma 1: Sviluppo del settore agricolo e del sistema agroalimentare	0,09	0,00	0,10	0,00	0,13	0,00	0,00
16.02	Programma 2: Caccia e pesca	0,00	0,00	0,00	0,00	0,00	0,00	0,00
Missione 16 Totale Agricoltura, politiche agroalimentari e pesca		0,09	0,00	0,10	0,00	0,13	0,00	0,00
Missione 17 Energia e diversificazione delle fonti energetiche								
17.01	Programma 1: Fonti energetiche	1,90	0,00	0,32	0,00	0,29	0,00	0,42
Missione 17 Totale Energia e diversificazione delle fonti energetiche		1,90	0,00	0,32	0,00	0,29	0,00	0,42
Missione 18 Relazioni con le altre autonomie territoriali e locali								
18.01	Programma 1: Relazioni finanziarie con le altre autonomie territoriali	0,00	0,00	0,04	0,00	0,05	0,00	0,00
Missione 18 Totale Relazioni con le altre autonomie territoriali e locali		0,00	0,00	0,04	0,00	0,05	0,00	0,00
Missione 19 Relazioni internazionali								
19.01	Programma 1: Relazioni internazionali e Cooperazione allo sviluppo	0,00	0,00	0,00	0,00	0,00	0,00	0,00



Indicatori analitici concernenti la composizione delle spese per missioni e programmi Rendiconto esercizio 2025

MISSIONI E PROGRAMMI	COMPOSIZIONE DELLE SPESE PER MISSIONI E PROGRAMMI (dati percentuali)						
	Previsioni iniziali		Previsioni definitive		Dati di rendiconto		
	Incidenza Missioni/Programmi : Previsioni stanziamento/ totale previsioni missioni	di cui Incidenza FPV: Previsioni stanziamento FPV/ Previsione FPV totale	Incidenza Missioni/Programmi : Previsioni stanziamento/ totale previsioni missioni	di cui Incidenza FPV: Previsioni stanziamento FPV/ Previsione FPV totale	Incidenza Missione programma: (Impegni + FPV)/(Totale impegni + Totale	di cui incidenza FPV: FPV / Totale FPV	di cui incidenza economie di spesa: Economie di competenza/ Totale Economie di competenza
Missione 19 Totale Relazioni internazionali	0,00	0,00	0,00	0,00	0,00	0,00	0,00
Missione 20 Fondi e accantonamenti							
20.01 Programma 1: Fondo di riserva	0,12	0,00	0,02	0,00	0,00	0,00	0,10
20.02 Programma 2: Fondo crediti di dubbia esigibilità	0,06	0,00	0,06	0,00	0,00	0,00	0,27
20.03 Programma 3: Altri Fondi	0,02	0,00	0,02	0,00	0,00	0,00	0,08
Missione 20 Totale Fondi e accantonamenti	0,20	0,00	0,10	0,00	0,00	0,00	0,46
Missione 50 Debito pubblico							
50.01 Programma 1: Quota interessi ammortamento mutui e prestiti obbligazionari	0,00	0,00	0,00	0,00	0,00	0,00	0,02
50.02 Programma 2: Quota capitale ammortamento mutui e prestiti obbligazionari	0,55	0,00	0,56	0,00	0,72	0,00	0,00
Missione 50 Totale Debito pubblico	0,56	0,00	0,57	0,00	0,72	0,00	0,02
Missione 60 Anticipazioni finanziarie							
60.01 Programma 1: Restituzione anticipazione di tesoreria	2,54	0,00	2,59	0,00	0,00	0,00	11,89
Missione 60 Totale Anticipazioni finanziarie	2,54	0,00	2,59	0,00	0,00	0,00	11,89
Missione 99 Servizi per conto terzi							
99.01 Programma 1: Servizi per conto terzi e Partite di giro	10,24	0,00	12,00	0,00	8,17	0,00	25,79
99.02 Programma 2: Anticipazioni per il finanziamento del sistema sanitario nazionale	0,00	0,00	0,00	0,00	0,00	0,00	0,00
Missione 99 Totale Servizi per conto terzi	10,24	0,00	12,00	0,00	8,17	0,00	25,79

Piano degli indicatori di bilancio
Quadro sinottico - Rendiconto finanziario - Allegato n. 2

Macro indicatore di primo livello	Nome indicatore	Calcolo indicatore	Fase di osservazione e unità di misura	Tempo di osservazione	Tipo	Spiegazione dell'indicatore	Note
1 Rigidità strutturale di bilancio	1.1 Incidenza spese rigide (ripiano disavanzo, personale e debito) su entrate correnti	[ripiano disavanzo a carico dell'esercizio + Impegni (Macroaggregati 1.1 "Redditi di lavoro dipendente" + pdc 1.02.01.01.000 "IRAP" - FPV entrata concernente il Macroaggregato 1.1 + FPV personale in uscita 1.1 + 1.7 "Interessi passivi" + Titolo 4 Rimborsato prestiti]) / (Accertamenti primi tre titoli Entrate + Categorie 4.03.07, 4.03.08 e 4.03.09)	Impegni / Accertamenti (%)	Rendiconto	S	Incidenza spese rigide (personale e debito) su entrate correnti	
	2 Entrate correnti						
	2.1 Incidenza degli accertamenti di parte corrente sulle previsioni iniziali di parte corrente	Totale accertamenti primi tre titoli di entrata / Stanziam. iniziali di competenza dei primi tre titoli delle Entrate	Accertamenti / stanziam. di competenza (%)	Rendiconto	S	Incidenza degli accertamenti di parte corrente sulle previsioni iniziali di parte corrente	
	2.2 Incidenza degli accertamenti di parte corrente sulle previsioni definitive di parte corrente	Totale accertamenti primi tre titoli di entrata / Stanziam. definitivi di competenza dei primi tre titoli delle Entrate	Accertamenti / stanziam. di competenza (%)	Rendiconto	S	Incidenza degli accertamenti di parte corrente sulle previsioni definitive di parte corrente	
	2.3 Incidenza degli accertamenti delle entrate proprie sulle previsioni iniziali di parte corrente	Totale accertamenti (pdc E.1.01.00.00.000 "Tributi" - "Compartecipazioni di tributi" E.1.01.04.00.000 + E.3.00.00.00.000 "Entrate extratributarie") / Stanziam. iniziali di competenza dei primi tre titoli delle Entrate	Accertamenti / stanziam. di competenza (%)	Rendiconto	S	Incidenza degli accertamenti delle entrate proprie sulle previsioni iniziali di parte corrente	
	2.4 Incidenza degli accertamenti delle entrate proprie sulle previsioni definitive di parte corrente	Totale accertamenti (pdc E.1.01.00.00.000 "Tributi" - "Compartecipazioni di tributi" E.1.01.04.00.000 + E.3.00.00.00.000 "Entrate extratributarie") / Stanziam. definitivi di competenza dei primi tre titoli delle Entrate	Accertamenti / stanziam. di competenza (%)	Rendiconto	S	Incidenza degli accertamenti delle entrate proprie sulle previsioni definitive di parte corrente	
	2.5 Incidenza degli incassi correnti sulle previsioni iniziali di parte corrente	Totale incassi c/competenza e c/residui dei primi tre titoli di entrata / Stanziam. iniziali di cassa dei primi tre titoli delle Entrate	Incassi / stanziam. di cassa	Rendiconto	S	Incidenza degli incassi correnti sulle previsioni iniziali di parte corrente	
	2.6 Incidenza degli incassi correnti sulle previsioni definitive di parte corrente	Totale incassi c/competenza e c/residui primi tre titoli di entrata / Stanziam. definitivi di cassa dei primi tre titoli delle Entrate	Incassi / stanziam. di cassa (%)	Rendiconto	S	Incidenza degli incassi correnti sulle previsioni definitive di parte corrente	
	2.7 Incidenza degli incassi delle entrate proprie sulle previsioni iniziali di parte corrente	Totale incassi c/competenza e c/residui (pdc E.1.01.00.00.000 "Tributi" - "Compartecipazioni di tributi" E.1.01.04.00.000 + E.3.00.00.00.000 "Entrate extratributarie") / Stanziam. iniziali di cassa dei primi tre titoli delle Entrate	Incassi / stanziam. di cassa (%)	Rendiconto	S	Incidenza degli incassi delle entrate proprie sulle previsioni iniziali di parte corrente	
	2.8 Incidenza degli incassi delle entrate proprie sulle previsioni definitive di parte corrente	Totale incassi c/competenza e c/residui (pdc E.1.01.00.00.000 "Tributi" - "Compartecipazioni di tributi" E.1.01.04.00.000 + E.3.00.00.00.000 "Entrate extratributarie") / Stanziam. definitivi di cassa dei primi tre titoli delle Entrate	Incassi / stanziam. di cassa (%)	Rendiconto	S	Incidenza degli incassi delle entrate proprie sulle previsioni definitive di parte corrente	
3 Anticipazioni dell'Istituto tesoriere	3.1 Utilizzo medio	Sommatoria degli utilizzi giornalieri delle anticipazioni nell'esercizio / (365 x max previsto dalla norma)	Incassi (%)	Rendiconto	S	Utilizzo medio giornaliero delle anticipazioni di tesoreria nel corso dell'esercizio rapportate al massimo valore di ricorso alle stesse consentito dalla normativa di riferimento	dati extracontabili
	3.2 Anticipazione chiuse solo contabilmente	Anticipazione di tesoreria all'inizio dell'esercizio successivo / max previsto dalla norma	Incassi (%)	Rendiconto	S	Livello delle anticipazioni rispetto a quanto previsto dalla normativa vigente (3/12 degli accertamenti dei primi tre titoli delle entrate del penultimo anno precedente).	

Piano degli indicatori di bilancio
Quadro sinottico - Rendiconto finanziario - Allegato n. 2

Macro indicatore di primo livello	Nome indicatore	Calcolo indicatore	Fase di osservazione e unità di misura	Tempo di osservazione	Tipo	Spiegazione dell'indicatore	Note
4 Spesa di personale	4.1 Incidenza della spesa di personale sulla spesa corrente	(Macr. 1.1 + pdc 1.02.01.01 "IRAP" + FPV personale in uscita 1.1 - FPV personale in entrata concernente il Macr. 1.1) / (Titolo I - FCDE corrente + FPV macroaggr. 1.1 - FPV di entrata concernente il mac 1.1)	Impegno (%)	Rendiconto	S	Valutazione dell'incidenza della spesa di personale di competenza dell'anno rispetto al totale della spesa corrente. Entrambe le voci sono al netto del salario accessorio pagato nell'esercizio ma di competenza dell'esercizio precedente, e ricomprendono la quota di salario accessorio di competenza dell'esercizio ma la cui erogazione avverrà nell'esercizio successivo.	
	4.2 Incidenza del salario accessorio ed incentivante	(pdc 1.01.01.004 + 1.01.01.008 "indennità e altri compensi personale a tempo determinato e indeterminato" + pdc 1.01.01.003 + 1.01.01.007 "straordinario personale a tempo determinato e indeterminato" + FPV in uscita Macr. 1.1 - FPV di entrata concernente il Macr. 1.1) / (Macr. 1.1 + pdc 1.02.01.01 "IRAP" + FPV in uscita concernente il Macroaggregato 1.1 - FPV in entrata concernente il Macroaggregato 1.1)	Impegno (%)	Rendiconto	S	Incidenza del salario accessorio ed incentivante rispetto al totale della spesa di personale	
	4.3 Incidenza della spesa per personale flessibile	(pdc 1.03.02.010.000 "Consulenze" + pdc 1.03.02.12.000 "lavoro flessibile/LSU/Lavoro interinale" + pdc U.1.03.02.11.000 "Prestazioni professionali e specialistiche") / (Macr. 1.1 + pdc 1.02.01.01.000 "IRAP" + FPV in uscita concernente il macr. 1.1 - FPV in entrata macr. 1.1)	Impegno (%)	Rendiconto	S	Indica come gli enti soddisfano le proprie esigenze di risorse umane, mixando le varie alternative contrattuali più rigide (personale dipendente) o meno rigide (forme di lavoro flessibile)	
	4.4 Spesa di personale procapite (Indicatore di equilibrio dimensionale)	Macr 1.1 "Redditi di lavoro dipendente" / popolazione residente	Impegno / Popolazione residente (€)	Rendiconto. Popolazione al 1° gennaio dell'esercizio di riferimento o, se non disponibile, al 1° gennaio dell'ultimo anno disponibile	S	Valutazione della spesa procapite dei redditi da lavoro dipendente	
5 Esternalizzazione dei servizi	5.1 Indicatore di esternalizzazione dei servizi	(pdc U.1.03.02.15.000 "Contratti di servizio pubblico" + pdc U.1.04.03.01.000 "Trasferimenti correnti a imprese controllate" + pdc U.1.04.03.02.000 "Trasferimenti correnti a altre imprese partecipate") / totale spese Titolo I	Impegno (%)	Rendiconto	S	Valutazione del ricorso a enti esterni all'amministrazione per la gestione e l'erogazione di servizi alla collettività	
6 Interessi passivi	6.1 Incidenza degli interessi passivi sulle entrate correnti	Impegni Macroaggregato 1.7 "Interessi passivi" / Accertamenti primi tre titoli delle Entrate ("Entrate correnti")	Impegno / Accertamento (%)	Rendiconto	S	Valutazione dell'incidenza della spesa per Interessi passivi sul totale delle entrate correnti	
	6.3 Incidenza degli interessi passivi sulle anticipazioni sul totale della spesa per interessi passivi	pdc U.1.07.06.04.000 "Interessi passivi su anticipazioni di tesoreria" / Impegni Macroaggregato 1.7 "Interessi passivi"	Impegno (%)	Rendiconto	S	Valutazione dell'incidenza degli interessi su anticipazioni sul totale della spesa per interessi passivi	
	6.4 Incidenza interessi di mora sul totale della spesa per interessi passivi	pdc U.1.07.06.02.000 "Interessi di mora" / Macroaggregato 1.7 "Interessi passivi"	Impegno (%)	Rendiconto	S	Valutazione dell'incidenza degli interessi di mora sul totale della spesa per interessi passivi	
7 Investimenti	7.1 Incidenza investimenti sul totale della spesa corrente e in conto capitale	(Macroaggregato 2.2 "Investimenti fissi lordi e acquisto di terreni" + Macroaggregato 2.3 "Contributi agli investimenti") / totate Impegni Titoli I+II	Impegni e pagamenti (%)	Rendiconto	S	Valutazione dell'incidenza della spesa per investimenti sul totale della spesa (corrente e in conto capitale)	
	7.2 Investimenti diretti procapite (Indicatore di equilibrio dimensionale)	Impegni Macroaggregato 2.2 "Investimenti fissi lordi e acquisto di terreni" / popolazione residente	Impegni / Popolazione residente (€)	Rendiconto. Popolazione al 1° gennaio dell'esercizio di riferimento o, se non disponibile, al 1° gennaio dell'ultimo anno disponibile	S	Quota procapite degli investimenti diretti dell'ente	

Piano degli indicatori di bilancio
Quadro sinottico - Rendiconto finanziario - Allegato n. 2

Macro indicatore di primo livello	Nome indicatore	Calcolo indicatore	Fase di osservazione e unità di misura	Tempo di osservazione	Tipo	Spiegazione dell'indicatore	Note
	7.3 Contributi agli investimenti procapite (Indicatore di equilibrio dimensionale)	Impegni per Macroaggregato 2.2 "Contributi agli investimenti" / popolazione residente	Impegni / Popolazione residente (€)	Rendiconto. Popolazione al 1° gennaio dell'esercizio di riferimento o, se non disponibile, al 1° gennaio dell'ultimo anno disponibile	S	Quota procapite dei contributi agli investimenti	
	7.4 Investimenti complessivi procapite (Indicatore di equilibrio dimensionale)	Impegni (Macroaggregato 2.2 "Investimenti fissi lordi e acquisto di terreni" + Macroaggregato 2.3 "Contributi agli investimenti") / popolazione residente (dell'esercizio di riferimento o, se non disponibile, riferita all'ultimo dato disponibile)	Impegni / Popolazione residente (€)	Rendiconto. Popolazione al 1° gennaio dell'esercizio di riferimento o, se non disponibile, al 1° gennaio dell'ultimo anno disponibile	S	Quota procapite degli investimenti complessivi dell'ente	
	7.5 Quota investimenti complessivi finanziati dal risparmio corrente	Margine corrente di competenza / Impegni + relativi FPV (Macroaggregato 2.2 "Investimenti fissi lordi e acquisto di terreni" + Macroaggregato 2.3 "Contributi agli investimenti")	Margine corrente di competenza / Impegni + FPV (%)	Rendiconto	S	Quota investimenti complessivi finanziati dal risparmio corrente	(9) Indicare al numeratore solo la quota del finanziamento destinata agli investimenti. Il denominatore, comprensivo della quota del FPV, non considera gli impegni riguardanti gli investimenti e i contributi agli investimenti finanziati nell'esercizio dal FPV. Nel primo esercizio del bilancio, il margine corrente è pari alla differenza tra le entrate correnti e le spese correnti. Titoli (I+II+III) dell'entrata - Titolo I della spesa. Negli esercizi successivi al primo si fa riferimento al margine corrente consolidato (di cui al principio contabile generale della competenza finanziaria).
	7.6 Quota investimenti complessivi finanziati dal saldo positivo delle partite finanziarie	Saldo positivo delle partite finanziarie / Impegni + relativi FPV (Macroaggregato 2.2 "Investimenti fissi lordi e acquisto di terreni" + Macroaggregato 2.3 "Contributi agli investimenti")	Saldo positivo delle partite finanziarie / Impegni +FPV (%)	Rendiconto	S	Quota investimenti complessivi finanziati dal saldo positivo delle partite finanziarie	(9) Indicare al numeratore solo la quota del finanziamento destinata agli investimenti. Il denominatore, comprensivo della quota del FPV, non considera gli impegni riguardanti gli investimenti e i contributi agli investimenti finanziati nell'esercizio dal FPV. Il saldo positivo delle partite finanziarie è pari alla differenza tra il Titolo V delle entrate e il titolo III delle spese
	7.7 Quota investimenti complessivi finanziati da debito	Accertamenti (Titolo 6 "Accensione prestiti" - Categoria 6.02.02 "Anticipazioni" - Categoria 6.03.03 "Accensione prestiti a seguito di escussione di garanzie" - Accensioni di prestiti da rinegoziazioni) / Impegni + relativi FPV (Macroaggregato 2.2 "Investimenti fissi lordi e acquisto di terreni" + Macroaggregato 2.3 "Contributi agli investimenti")	Accertamenti / Impegni + FPV (%)	Rendiconto	S	Quota investimenti complessivi finanziati da debito	(9) Indicare al numeratore solo la quota del finanziamento destinata agli investimenti. Il denominatore, comprensivo della quota del FPV, non considera gli impegni riguardanti gli investimenti e i contributi agli investimenti finanziati nell'esercizio dal FPV. Il dato delle Accensioni di prestiti da rinegoziazioni è di natura extracontabile
8 Analisi dei residui	8.1 Incidenza nuovi residui passivi di parte corrente su stock residui passivi correnti	Totale residui passivi titolo 1 di competenza dell'esercizio / Totale residui passivi titolo 1 al 31 dicembre	Residui passivi di competenza / Stock residui passivi (%)	Rendiconto	S	Incidenza dei residui sulla quota di impegni registrati nell'esercizio per ogni titoli di I livello di spesa	
	8.2 Incidenza nuovi residui passivi in c/capitale su stock residui passivi in conto capitale al 31 dicembre	Totale residui passivi titolo 2 di competenza dell'esercizio / Totale residui titolo 2 al 31 dicembre	Residui passivi di competenza / Stock residui passivi (%)	Rendiconto	S	Incidenza dei residui attivi sulla quota di accertamenti registrati nell'esercizio per ogni titoli di I livello di entrata	
	8.3 Incidenza nuovi residui passivi per incremento attività finanziarie su stock residui passivi per incremento attività finanziarie al 31 dicembre	Totale residui passivi titolo 3 di competenza dell'esercizio / Totale residui passivi titolo 3 al 31 dicembre	Residui passivi di competenza / Stock residui passivi (%)	Rendiconto	S	Incidenza dei residui passivi sul totale di impegni registrati nell'esercizio	
	8.4 Incidenza nuovi residui attivi di parte corrente su stock residui attivi di parte corrente	Totale residui attivi titoli 1,2,3 di competenza dell'esercizio / Totale residui attivi titoli 1, 2 e 3 al 31 dicembre	Residui attivi di competenza / Stock residui attivi (%)	Rendiconto	S	Incidenza dei residui attivi sul totale di accertamenti registrati nell'esercizio	
	8.5 Incidenza nuovi residui attivi in c/capitale su stock residui attivi in c/capitale	Totale residui attivi titolo 4 di competenza dell'esercizio / Totale residui attivi titolo 4 al 31 dicembre	Residui attivi di competenza / Stock residui attivi (%)	Rendiconto	S	Incidenza della formazione di nuovi residui attivi in c/capitale nell'esercizio rispetto allo stock di residui attivi in c/capitale al 31 dicembre	
	8.6 Incidenza nuovi residui attivi per riduzione di attività finanziarie su stock residui attivi per riduzione di attività finanziarie	Totale residui attivi titolo 5 di competenza dell'esercizio / Totale residui attivi titolo 5 al 31 dicembre	Residui attivi di competenza / Stock residui attivi (%)	Rendiconto	S	Incidenza della formazione di nuovi residui attivi per riduzione di attività finanziarie rispetto allo stock di residui attivi per riduzione di attività finanziarie al 31 dicembre	

Piano degli indicatori di bilancio
Quadro sinottico - Rendiconto finanziario - Allegato n. 2

Macro indicatore di primo livello	Nome indicatore	Calcolo indicatore	Fase di osservazione e unità di misura	Tempo di osservazione	Tipo	Spiegazione dell'indicatore	Note
9 Smaltimento debiti non finanziari	9.1 Smaltimento debiti commerciali nati nell'esercizio	Pagamenti di competenza (Macroaggregati 1.3 "Acquisto di beni e servizi" + 2.2 "Investimenti fissi lordi e acquisto di terreni") / Impegni di competenza (Macroaggregati 1.3 "Acquisto di beni e servizi" + 2.2 "Investimenti fissi lordi e acquisto di terreni")	Pagamenti di competenza / Impegni di competenza (%)	Rendiconto	S	Capacità dell'ente di provvedere al pagamento di debiti esigibili nel corso dell'esercizio nell'ambito del medesimo esercizio	
	9.2 Smaltimento debiti commerciali nati negli esercizi precedenti	Pagamenti c/residui (Macroaggregati 1.3 "Acquisto di beni e servizi" + 2.2 "Investimenti fissi lordi e acquisto di terreni") / stock residui al 1° gennaio (Macroaggregati 1.3 "Acquisto di beni e servizi" + 2.2 "Investimenti fissi lordi e acquisto di terreni")	Pagamenti in c/residui / Stock residui (%)	Rendiconto	S	Capacità dell'ente di provvedere allo smaltimento dei residui relativi ad anni precedenti nel corso dell'esercizio oggetto di osservazione	
	9.3 Smaltimento debiti verso altre amministrazioni pubbliche nati nell'esercizio	Pagamenti di competenza [Trasferimenti correnti a Amministrazioni Pubbliche (U.1.04.01.00.000) + Trasferimenti di tributi (U.1.05.00.00.000) + Fondi perequativi (U.1.06.00.00.000) + Contributi agli investimenti a Amministrazioni pubbliche (U.2.03.01.00.000) + Altri trasferimenti in conto capitale (U.2.04.01.00.000 + U.2.04.11.00.000 + U.2.04.16.00.000 + U.2.04.21.00.000)] / Impegni di competenza [Trasferimenti correnti a Amministrazioni Pubbliche (U.1.04.01.00.000) + Trasferimenti di tributi (U.1.05.00.00.000) + Fondi perequativi (U.1.06.00.00.000) + Contributi agli investimenti a Amministrazioni pubbliche (U.2.03.01.00.000) + Altri trasferimenti in conto capitale (U.2.04.01.00.000 + U.2.04.11.00.000 + U.2.04.16.00.000 + U.2.04.21.00.000)]	Pagamenti di competenza / Impegni di competenza (%)	Rendiconto	S	Capacità di smaltimento, nell'esercizio, dei debiti non commerciali di competenza del medesimo esercizio, di parte corrente e in conto capitale, maturati dall'ente nei confronti di un'altra amministrazione pubblica	
	9.4 Smaltimento debiti verso altre amministrazioni pubbliche nati negli esercizi precedenti	Pagamenti in c/residui [Trasferimenti correnti a Amministrazioni Pubbliche (U.1.04.01.00.000) + Trasferimenti di tributi (U.1.05.00.00.000) + Fondi perequativi (U.1.06.00.00.000) + Contributi agli investimenti a Amministrazioni pubbliche (U.2.03.01.00.000) + Altri trasferimenti in conto capitale (U.2.04.01.00.000 + U.2.04.11.00.000 + U.2.04.16.00.000 + U.2.04.21.00.000)] / stock residui al 1° gennaio [Trasferimenti correnti a Amministrazioni Pubbliche (U.1.04.01.00.000) + Trasferimenti di tributi (U.1.05.00.00.000) + Fondi perequativi (U.1.06.00.00.000) + Contributi agli investimenti a Amministrazioni pubbliche (U.2.03.01.00.000) + Altri trasferimenti in conto capitale (U.2.04.01.00.000 + U.2.04.11.00.000 + U.2.04.16.00.000 + U.2.04.21.00.000)]	Pagamenti in c/residui / Stock residui (%)	Rendiconto	S	Capacità di smaltimento dello stock dei debiti non commerciali, di parte corrente e in conto capitale, maturati dall'ente nei confronti di un'altra amministrazione pubblica negli anni precedenti quello di osservazione	
	9.5 Indicatore annuale di tempestività dei pagamenti <i>(di cui al Comma 1, dell'articolo 9, Decreto del Presidente del Consiglio dei Ministri del 22 settembre 2014)</i>	Somma, per ciascuna fattura emessa a titolo corrispettivo di una transazione commerciale, dei giorni effettivi intercorrenti tra la data di scadenza della fattura o richiesta equivalente di pagamento e la data di pagamento ai fornitori moltiplicata per l'importo dovuto, rapportata alla somma degli importi pagati nel periodo di riferimento.	Giorni	Rendiconto	S	Indica, a livello annuale, la tempestività nei pagamenti da parte dell'amministrazione	
10 Debiti finanziari	10.1 Incidenza estinzioni anticipate debiti finanziari	Impegni per estinzioni anticipate / Debito da finanziamento al 31 dicembre anno precedente (2)	Impegni su stock (%)	Rendiconto	S	Incidenza delle estinzioni anticipate di debiti finanziari sul totale dei debiti da finanziamento al 31/12	(2) Il debito da finanziamento è apri alla Lettera D1 dello stato patrimoniale passivo. Gli enti locali delle Autonomie speciali che adottano il DLgs 118/2011 a decorrere dal 2016 elaborano l'indicatore a decorrere dal 2017.
	10.2 Incidenza estinzioni ordinarie debiti finanziari	(Totale impegni Titolo 4 della spesa - Impegni estinzioni anticipate) / Debito da finanziamento al 31 dicembre anno precedente (2)	Impegni su stock (%)	Rendiconto	S	Incidenza delle estinzioni ordinarie di debiti finanziari sul totale dei debiti da finanziamento al 31/12, al netto delle estinzioni anticipate	(2) Il debito da finanziamento è apri alla Lettera D1 dello stato patrimoniale passivo. Gli enti locali delle Autonomie speciali che adottano il DLgs 118/2011 a decorrere dal 2016 elaborano l'indicatore a decorrere dal 2017.

Piano degli indicatori di bilancio
Quadro sinottico - Rendiconto finanziario - Allegato n. 2

Macro indicatore di primo livello	Nome indicatore	Calcolo indicatore	Fase di osservazione e unità di misura	Tempo di osservazione	Tipo	Spiegazione dell'indicatore	Note
	10.3 Sostenibilità debiti finanziari	Impegni [(Totale 1.7 "Interessi passivi" - "Interessi di mora" (U.1.07.06.02.000) - "Interessi per anticipazioni prestiti" (U.1.07.06.04.000) + Titolo 4 della spesa - estinzioni anticipate) - (Accertamenti Entrate categoria E.4.02.06.00.000 "Contributi agli investimenti direttamente destinati al rimborso di prestiti da amministrazioni pubbliche" + "Trasferimenti in conto capitale per assunzione di debiti dell'amministrazione da parte di amministrazioni pubbliche" (E.4.03.01.00.000) + "Trasferimenti in conto capitale da parte di amministrazioni pubbliche per cancellazione di debiti dell'amministrazione" (E.4.03.04.00.000)] / Accertamenti	Impegni su accertamenti (%)	Rendiconto	S	Valutazione della sostenibilità dei debiti finanziari contratti dall'ente	
	10.4 Indebitamento procapite	Debito di finanziamento al 31/12 (2) / popolazione residente (al 1° gennaio dell'esercizio di riferimento o, se non disponibile, al 1° gennaio dell'ultimo anno disponibile)	Debito / Popolazione residente (€)	Rendiconto	S	Valutazione del livello di indebitamento pro capite dell'amministrazione	
11 Composizione dell'avanzo di amministrazione (4)	11.1 Incidenza quota libera di parte corrente nell'avanzo	Quota libera di parte corrente dell'avanzo / Avanzo di amministrazione (5)	Quota libera di parte corrente dell'avanzo / Avanzo di amministrazione (%)	Rendiconto	S		(4) Da compilare solo se la voce E, dell'allegato al rendiconto concernente il risultato di amministrazione è positivo o pari a 0. (5) La quota libera di parte corrente del risultato di amministrazione è pari alla voce E riportata nell'allegato a) al rendiconto. Il risultato di amministrazione è pari alla lettera A del predetto allegato a)
	11.2 Incidenza quota libera in c/capitale nell'avanzo	Quota libera in conto capitale dell'avanzo /Avanzo di amministrazione (6)	Quota libera in conto capitale dell'avanzo /Avanzo di amministrazione (%)	Rendiconto	S		(4) Da compilare solo se la voce E, dell'allegato al rendiconto concernente il risultato di amministrazione è positivo o pari a 0. (6) La quota libera in c/capitale del risultato di amministrazione è pari alla voce D riportata nell'allegato a) al rendiconto. Il risultato di amministrazione è pari alla lettera A riportata nel predetto allegato a).
	11.3 Incidenza quota accantonata nell'avanzo	Quota accantonata dell'avanzo / Avanzo di amministrazione (7)	Quota accantonata dell'avanzo / Avanzo di amministrazione (%)	Rendiconto	S		(4) Da compilare solo se la voce E, dell'allegato al rendiconto concernente il risultato di amministrazione è positivo o pari a 0. (7) La quota accantonata del risultato di amministrazione è pari alla voce B riportata nell'allegato a) al rendiconto. Il risultato di amministrazione è pari alla lettera A del predetto allegato a).
	11.4 Incidenza quota vincolata nell'avanzo	Quota vincolata dell'avanzo / Avanzo di amministrazione (8)	Quota vincolata dell'avanzo / Avanzo di amministrazione (%)	Rendiconto	S		(4) Da compilare solo se la voce E, dell'allegato al rendiconto concernente il risultato di amministrazione è positivo o pari a 0. (8) La quota vincolata del risultato di amministrazione è pari alla voce C riportata nell'allegato a) al rendiconto. Il risultato di amministrazione è pari alla lettera A riportata nel predetto allegato a).
12 Disavanzo di amministrazione	12.1 Quota disavanzo ripianato nell'esercizio	(Disavanzo di amministrazione esercizio precedente - Disavanzo di amministrazione esercizio in corso) / Totale Disavanzo esercizio precedente (3)		Rendiconto	S	Quota di disavanzo ripianato nell'esercizio valutata quale differenza tra il disavanzo iniziale al 1° gennaio e quello alla fine dell'esercizio	(3) Indicatore da rappresentare solo se di importo >0. Il disavanzo è determinato facendo riferimento all'importo di cui alla lettera E dell'allegato al rendiconto riguardante il risultato di amministrazione dell'esercizio di riferimento, al netto del disavanzo da debito autorizzato e non contratto.
	12.2 Incremento del disavanzo rispetto all'esercizio precedente	(Disavanzo di amministrazione esercizio in corso - Disavanzo di amministrazione esercizio precedente) / Totale Disavanzo esercizio precedente (3)		Rendiconto	S	Valutazione dell'incremento del disavanzo nell'esercizio rispetto al saldo dell'esercizio al 1° gennaio	(3) Indicatore da rappresentare solo se di importo >0. Il disavanzo è determinato facendo riferimento all'importo di cui alla lettera E dell'allegato al rendiconto riguardante il risultato di amministrazione dell'esercizio di riferimento, al netto del disavanzo da debito autorizzato e non contratto.

Piano degli indicatori di bilancio
Quadro sinottico - Rendiconto finanziario - Allegato n. 2

Macro indicatore di primo livello	Nome indicatore	Calcolo indicatore	Fase di osservazione e unità di misura	Tempo di osservazione	Tipo	Spiegazione dell'indicatore	Note
	12.3 Sostenibilità patrimoniale del disavanzo	Totale disavanzo di amministrazione (3) / Patrimonio netto (1)					(1) Il Patrimonio Netto è pari alla Lettera A) dello stato patrimoniale passivo. Le Autonomie speciali e i loro enti locali e strumentali che adottano il DLgs 118/2011 a decorrere dal 2016 elaborano l'indicatore a decorrere dal 2017. (3) Indicatore da rappresentare solo se di importo >0. Il disavanzo è determinato facendo riferimento all'importo di cui alla lettera E dell'allegato al rendiconto riguardante il risultato di amministrazione dell'esercizio di riferimento, al netto del disavanzo da debito autorizzato e non contratto.
	12.4 Sostenibilità disavanzo effettivamente a carico dell'esercizio	Disavanzo iscritto in spesa del conto del bilancio / (Accertamenti dei titoli 1, 2 e 3 delle entrate + accertamenti Categorie 4.03.07, 4.03.08 e 4.03.09)				Valutazione della sostenibilità del disavanzo effettivamente a carico dell'esercizio quale rapporto tra il disavanzo iscritto in spesa (stanziamento definitivo) e il totale degli accertamenti per i primi tre titoli di entrata	
13 Debiti fuori bilancio	13.1 Debiti riconosciuti e finanziati	Importo Debiti riconosciuti e finanziati / Totale impegni titolo I e titolo II	Debiti riconosciuti e finanziati / impegni (%)			Valutazione dello stock di debiti fuori bilancio riconosciuti e finanziati in relazione al totale degli impegni correnti e in c/ capitale	
	13.2 Debiti in corso di riconoscimento	Importo debiti fuori bilancio in corso di riconoscimento / Totale accertamento entrate dei titoli 1, 2 e 3	debiti fuori bilancio in corso di riconoscimento / Accertamenti (%)			Debiti in corso di riconoscimento	Dati extracontabili risultanti, ad esempio, da delibera di giunta o da schema di delibera presentato in consiglio
	13.3 Debiti riconosciuti e in corso di finanziamento	Importo Debiti fuori bilancio riconosciuti e in corso di finanziamento / Totale accertamento entrate dei titoli 1, 2 e 3	Debiti fuori bilancio riconosciuti e in corso di finanziamento / Accertamenti (%)			Debiti riconosciuti e in corso di finanziamento	Dati extracontabili risultanti, ad esempio, delibera di consiglio con copertura differita o rinviata
14 Fondo pluriennale vincolato	14.1 Utilizzo del FPV	(Fondo pluriennale vincolato corrente e capitale iscritto in entrata del bilancio - Quota del fondo pluriennale vincolato corrente e capitale non utilizzata nel corso dell'esercizio e rinviata agli esercizi successivi)] / Fondo pluriennale vincolato corrente e capitale iscritto in entrata nel bilancio	Importi indicati nell'Allegato al rendiconto concernente il FPV (%)			Utilizzo del FPV	Il valore del "Fondo pluriennale vincolato corrente e capitale iscritto in entrata del bilancio" è riferibile a quello riportato nell'allegato b dell'allegato n. 10 del DLGS n. 118/2011 alla colonna a "Fondo pluriennale vincolato al 31 dicembre dell'esercizio N-1". La "Quota del fondo pluriennale vincolato corrente e capitale non utilizzata nel corso dell'esercizio e rinviata agli esercizi successivi" è riferibile a quello riportato nell'allegato b dell'allegato n. 10 del DLGS n. 118/2011 alla colonna c "Quota del fondo pluriennale vincolato al 31 dicembre dell'esercizio N-1 rinviata all'esercizio N+1 e successivi".
15 Partite di giro e conto terzi	15.1 Incidenza partite di giro e conto terzi in entrata	Totale accertamenti Entrate per conto terzi e partite di giro - Entrate derivanti dalla gestione degli incassi vincolati degli enti locali (E.9.01.99.06.000) / Totale accertamenti primi tre titoli di entrata	accertamenti (%)			Valutazione dell'incidenza delle entrate per partite di giro e conto terzi sul totale delle entrate correnti	
	15.2 Incidenza partite di giro e conto terzi in uscita	Totale impegni Uscite per conto terzi e partite di giro - Uscite derivanti dalla gestione degli incassi vincolati degli enti locali (U.7.01.99.06.000) / Totale impegni primo titolo di spesa	impegni (%)			Valutazione dell'incidenza delle spese per partite di giro e conto terzi sul totale delle spese correnti	



Indicatori concernenti la capacità di pagare spese per missioni e programmi Rendiconto esercizio 2025

MISSIONI E PROGRAMMI	CAPACITA' DI PAGARE SPESE NEL CORSO DELL'ESERCIZIO 20.. (dati percentuali)				
	Capacità di pagamento nel bilancio di previsione iniziale: Previsioni iniziali cassa/ (residui +previsioni iniziali competenza- FPV)	Capacità di pagamento nelle previsioni definitive: Previsioni definitive cassa/ (residui +previsioni definitive competenza- FPV)	Capacità di pagamento a consuntivo: (Pagam. c/comp+ Pagam. c/residui) / (Impegni + residui definitivi iniziali)	Capacità di pagamento delle spese nell'esercizio: Pagam. c/comp/ Impegni	Capacità di pagamento delle spese esigibili negli esercizi precedenti: Pagam. c/residui / residui definitivi iniziali
Missione 1 Servizi istituzionali, generali e di gestione					
1.01 Programma 1: Organi istituzionali	100,00	100,00	86,39	84,98	96,27
1.02 Programma 2: Segreteria generale	100,00	101,19	64,69	55,38	92,60
1.03 Programma 3: Gestione economica, finanziaria, programmazione e provveditorato	100,00	104,41	82,46	82,14	89,29
1.04 Programma 4: Gestione delle entrate tributarie e servizi fiscali	100,00	100,00	100,00	100,00	0,00
1.05 Programma 5: Gestione dei beni demaniali e patrimoniali	100,00	105,83	88,99	88,40	89,74
1.06 Programma 6: Ufficio tecnico	100,00	121,71	89,37	95,04	65,27
1.07 Programma 7: Elezioni e consultazioni popolari - Anagrafe e stato civile	100,00	107,73	90,20	90,06	100,00
1.08 Programma 8: Statistica e sistemi informativi	100,00	100,00	73,06	66,63	76,76
1.09 Programma 9: Assistenza tecnico-amministrativa agli enti locali	0,00	0,00	0,00	0,00	0,00
1.10 Programma 10: Risorse umane	100,00	100,00	64,49	60,37	100,00
1.11 Programma 11: Altri servizi generali	100,00	100,00	59,61	100,00	31,67
Missione 1 Totale Servizi istituzionali, generali e di gestione	100,00	108,31	81,56	81,58	81,47
Missione 2 Giustizia					
2.01 Programma 1: Uffici giudiziari	0,00	0,00	0,00	0,00	0,00
2.02 Programma 2: Casa circondariale e altri servizi	0,00	0,00	0,00	0,00	0,00
Missione 2 Totale Giustizia	0,00	0,00	0,00	0,00	0,00
Missione 3 Ordine pubblico e sicurezza					
3.01 Programma 1: Polizia locale e amministrativa	100,00	100,00	68,79	58,46	100,00
3.02 Programma 2: Sistema integrato di sicurezza urbana	0,00	0,00	0,00	0,00	0,00
Missione 3 Totale Ordine pubblico e sicurezza	100,00	100,00	68,79	58,46	100,00
Missione 4 Istruzione e diritto allo studio					
4.01 Programma 1: Istruzione prescolastica	100,00	106,46	6,86	100,00	0,00



Indicatori concernenti la capacità di pagare spese per missioni e programmi Rendiconto esercizio 2025

MISSIONI E PROGRAMMI	CAPACITA' DI PAGARE SPESE NEL CORSO DELL'ESERCIZIO 20.. (dati percentuali)				
	Capacità di pagamento nel bilancio di previsione iniziale: Previsioni iniziali cassa/ (residui +previsioni iniziali competenza- FPV)	Capacità di pagamento nelle previsioni definitive: Previsioni definitive cassa/ (residui +previsioni definitive competenza- FPV)	Capacità di pagamento a consuntivo: (Pagam. c/comp+ Pagam. c/residui) / (Impegni + residui definitivi iniziali)	Capacità di pagamento delle spese nell'esercizio: Pagam. c/comp/ Impegni	Capacità di pagamento delle spese esigibili negli esercizi precedenti: Pagam. c/residui / residui definitivi iniziali
4.02 Programma 2: Altri ordini di istruzione non universitaria	100,00	100,00	67,35	66,14	72,81
4.04 Programma 4: Istruzione universitaria	0,00	0,00	0,00	0,00	0,00
4.05 Programma 5: Istruzione tecnica superiore	0,00	0,00	0,00	0,00	0,00
4.06 Programma 6: Servizi ausiliari all'istruzione	0,00	0,00	0,00	0,00	0,00
4.07 Programma 7: Diritto allo studio	0,00	0,00	0,00	0,00	0,00
Missione 4 Totale Istruzione e diritto allo studio	100,00	102,18	51,90	67,09	26,27
Missione 5 Tutela e valorizzazione dei beni e delle attività culturali					
5.01 Programma 1: Valorizzazione dei beni di interesse storico.	0,00	0,00	0,00	0,00	0,00
5.02 Programma 2: Attività culturali e interventi diversi nel settore culturale	100,00	100,00	59,13	47,12	86,52
Missione 5 Totale Tutela e valorizzazione dei beni e delle attività culturali	100,00	100,00	59,13	47,12	86,52
Missione 6 Politiche giovanili, sport e tempo libero					
6.01 Programma 1: Sport e tempo libero	100,00	101,21	56,88	53,00	88,16
6.02 Programma 2: Giovani	100,00	100,00	58,54	31,61	100,00
Missione 6 Totale Politiche giovanili, sport e tempo libero	100,00	101,13	57,00	51,95	90,68
Missione 7 Turismo					
7.01 Programma 1: Sviluppo e valorizzazione del turismo	100,00	114,33	23,28	75,70	13,82
Missione 7 Totale Turismo	100,00	114,33	23,28	75,70	13,82
Missione 8 Assetto del territorio ed edilizia abitativa					
8.01 Programma 1: Urbanistica e assetto del territorio	100,00	125,76	93,68	93,53	100,00
8.02 Programma 2: Edilizia residenziale pubblica e locale e piani di edilizia economico-popolare	0,00	0,00	0,00	0,00	0,00
Missione 8 Totale Assetto del territorio ed edilizia abitativa	100,00	125,76	93,68	93,53	100,00
Missione 9 Sviluppo sostenibile e tutela del territorio e dell'ambiente					
9.01 Programma 1: Difesa del suolo	0,00	0,00	0,00	0,00	0,00



Indicatori concernenti la capacità di pagare spese per missioni e programmi Rendiconto esercizio 2025

MISSIONI E PROGRAMMI	CAPACITA' DI PAGARE SPESE NEL CORSO DELL'ESERCIZIO 20.. (dati percentuali)				
	Capacità di pagamento nel bilancio di previsione iniziale: Previsioni iniziali cassa/ (residui +previsioni iniziali competenza- FPV)	Capacità di pagamento nelle previsioni definitive: Previsioni definitive cassa/ (residui +previsioni definitive competenza- FPV)	Capacità di pagamento a consuntivo: (Pagam. c/comp+ Pagam. c/residui) / (Impegni + residui definitivi iniziali)	Capacità di pagamento delle spese nell'esercizio: Pagam. c/comp/ Impegni	Capacità di pagamento delle spese esigibili negli esercizi precedenti: Pagam. c/residui / residui definitivi iniziali
9.02 Programma 2: Tutela, valorizzazione e recupero ambientale	100,00	118,23	77,19	70,51	90,72
9.03 Programma 3: Rifiuti	100,00	100,00	84,35	82,75	100,00
9.04 Programma 4: Servizio idrico integrato	100,00	158,65	71,04	70,95	72,69
9.05 Programma 5: Aree protette, parchi naturali, protezione naturalistica e forestazione	100,00	100,00	72,05	72,40	34,71
9.06 Programma 6: Tutela e valorizzazione delle risorse idriche	0,00	0,00	0,00	0,00	0,00
9.07 Programma 7: Sviluppo sostenibile territorio montano piccoli Comuni	0,00	0,00	0,00	0,00	0,00
9.08 Programma 8: Qualità dell'aria e riduzione dell'inquinamento	0,00	0,00	0,00	0,00	0,00
Missione 9 Totale Sviluppo sostenibile e tutela del territorio e dell'ambiente	100,00	154,27	71,36	71,00	76,86
Missione 10 Trasporti e diritto alla mobilità					
10.01 Programma 1: Trasporto ferroviario	0,00	0,00	0,00	0,00	0,00
10.02 Programma 2: Trasporto pubblico locale	100,00	100,00	49,14	0,00	100,00
10.03 Programma 3: Trasporto per vie d'acqua	0,00	0,00	0,00	0,00	0,00
10.04 Programma 4: Altre modalità di trasporto	0,00	0,00	0,00	0,00	0,00
10.05 Programma 5: Viabilità e infrastrutture stradali	100,00	193,41	63,03	61,92	72,78
Missione 10 Totale Trasporti e diritto alla mobilità	100,00	192,38	62,85	61,47	74,38
Missione 11 Soccorso civile					
11.01 Programma 1: Sistema di protezione civile	100,00	100,00	40,77	35,47	47,01
11.02 Programma 2: Interventi a seguito di calamità naturali	0,00	0,00	0,00	0,00	0,00
Missione 11 Totale Soccorso civile	100,00	100,00	40,77	35,47	47,01
Missione 12 Diritti sociali, politiche sociali e famiglia					
12.01 Programma 1: Interventi per l'infanzia e i minori e per asili nido	100,00	100,00	54,24	50,71	98,85
12.02 Programma 2: Interventi per la disabilità	0,00	0,00	0,00	0,00	0,00
12.03 Programma 3: Interventi per gli anziani	0,00	0,00	0,00	0,00	0,00



Indicatori concernenti la capacità di pagare spese per missioni e programmi Rendiconto esercizio 2025

MISSIONI E PROGRAMMI	CAPACITA' DI PAGARE SPESE NEL CORSO DELL'ESERCIZIO 20.. (dati percentuali)				
	Capacità di pagamento nel bilancio di previsione iniziale: Previsioni iniziali cassa/ (residui +previsioni iniziali competenza- FPV)	Capacità di pagamento nelle previsioni definitive: Previsioni definitive cassa/ (residui +previsioni definitive competenza- FPV)	Capacità di pagamento a consuntivo: (Pagam. c/comp+ Pagam. c/residui) / (Impegni + residui definitivi iniziali)	Capacità di pagamento delle spese nell'esercizio: Pagam. c/comp/ Impegni	Capacità di pagamento delle spese esigibili negli esercizi precedenti: Pagam. c/residui / residui definitivi iniziali
12.04 Programma 4: Interventi per soggetti a rischio di esclusione sociale	100,00	100,00	47,22	61,71	6,64
12.05 Programma 5: Interventi per le famiglie	0,00	0,00	0,00	0,00	0,00
12.06 Programma 6: Interventi per il diritto alla casa	0,00	0,00	0,00	0,00	0,00
12.07 Programma 7: Programmazione e governo della rete dei servizi sociosanitari e sociali	0,00	0,00	0,00	0,00	0,00
12.08 Programma 8: Cooperazione e associazionismo	100,00	100,00	0,00	0,00	0,00
12.09 Programma 9: Servizio necroscopico e cimiteriale	100,00	114,52	47,88	47,80	100,00
Missione 12 Totale Diritti sociali, politiche sociali e famiglia	100,00	106,89	50,67	50,80	49,07
Missione 13 Tutela della salute					
13.01 Programma 1: Servizio sanitario regionale - finanziamento ordinario corrente per la garanzia dei LEA	0,00	0,00	0,00	0,00	0,00
13.02 Programma 2: Servizio sanitario regionale - finanziamento aggiuntivo corrente per livelli di assistenza superiori ai LEA	0,00	0,00	0,00	0,00	0,00
13.03 Programma 3: Servizio sanitario regionale - finanziamento aggiuntivo corrente per la copertura dello squilibrio di bilancio corrente	0,00	0,00	0,00	0,00	0,00
13.04 Programma 4: Servizio sanitario regionale - ripiano di disavanzi sanitari relativi ad esercizi pregressi	0,00	0,00	0,00	0,00	0,00
13.05 Programma 5: Servizio sanitario regionale - investimenti sanitari	0,00	0,00	0,00	0,00	0,00
13.06 Programma 6: Servizio sanitario regionale - restituzione maggiori gettiti SSN	0,00	0,00	0,00	0,00	0,00
13.07 Programma 7: Ulteriori spese in materia sanitaria	0,00	0,00	0,00	0,00	0,00
Missione 13 Totale Tutela della salute	0,00	0,00	0,00	0,00	0,00
Missione 14 Sviluppo economico e competitività					
14.01 Programma 1: Industria PMI e Artigianato	0,00	0,00	0,00	0,00	0,00
14.02 Programma 2: Commercio - reti distributive - tutela dei consumatori	0,00	0,00	0,00	0,00	0,00
14.03 Programma 3: Ricerca e innovazione	0,00	0,00	0,00	0,00	0,00
14.04 Programma 4: Reti e altri servizi di pubblica utilità	0,00	0,00	0,00	0,00	0,00



Indicatori concernenti la capacità di pagare spese per missioni e programmi Rendiconto esercizio 2025

MISSIONI E PROGRAMMI	CAPACITA' DI PAGARE SPESE NEL CORSO DELL'ESERCIZIO 20.. (dati percentuali)				
	Capacità di pagamento nel bilancio di previsione iniziale: Previsioni iniziali cassa/ (residui +previsioni iniziali competenza- FPV)	Capacità di pagamento nelle previsioni definitive: Previsioni definitive cassa/ (residui +previsioni definitive competenza- FPV)	Capacità di pagamento a consuntivo: (Pagam. c/comp+ Pagam. c/residui) / (Impegni + residui definitivi iniziali)	Capacità di pagamento delle spese nell'esercizio: Pagam. c/comp/ Impegni	Capacità di pagamento delle spese esigibili negli esercizi precedenti: Pagam. c/residui / residui definitivi iniziali
Missione 14 Totale Sviluppo economico e competitività	0,00	0,00	0,00	0,00	0,00
Missione 15 Politiche per il lavoro e la formazione professionale					
15.01 Programma 1: Servizi per lo sviluppo del mercato del lavoro	0,00	0,00	0,00	0,00	0,00
15.02 Programma 2: Formazione professionale	0,00	0,00	0,00	0,00	0,00
15.03 Programma 3: Sostegno all'occupazione	0,00	0,00	0,00	0,00	0,00
Missione 15 Totale Politiche per il lavoro e la formazione professionale	0,00	0,00	0,00	0,00	0,00
Missione 16 Agricoltura, politiche agroalimentari e pesca					
16.01 Programma 1: Sviluppo del settore agricolo e del sistema agroalimentare	100,00	100,00	67,45	51,47	100,00
16.02 Programma 2: Caccia e pesca	0,00	0,00	0,00	0,00	0,00
Missione 16 Totale Agricoltura, politiche agroalimentari e pesca	100,00	100,00	67,45	51,47	100,00
Missione 17 Energia e diversificazione delle fonti energetiche					
17.01 Programma 1: Fonti energetiche	100,00	678,86	100,00	100,00	0,00
Missione 17 Totale Energia e diversificazione delle fonti energetiche	100,00	678,86	100,00	100,00	0,00
Missione 18 Relazioni con le altre autonomie territoriali e locali					
18.01 Programma 1: Relazioni finanziarie con le altre autonomie territoriali	0,00	100,00	100,00	100,00	0,00
Missione 18 Totale Relazioni con le altre autonomie territoriali e locali	0,00	100,00	100,00	100,00	0,00
Missione 19 Relazioni internazionali					
19.01 Programma 1: Relazioni internazionali e Cooperazione allo sviluppo	0,00	0,00	0,00	0,00	0,00
Missione 19 Totale Relazioni internazionali	0,00	0,00	0,00	0,00	0,00
Missione 20 Fondi e accantonamenti					
20.01 Programma 1: Fondo di riserva	100,00	100,00	0,00	0,00	0,00
20.02 Programma 2: Fondo crediti di dubbia esigibilità	0,00	0,00	0,00	0,00	0,00
20.03 Programma 3: Altri Fondi	0,00	0,00	0,00	0,00	0,00



Indicatori concernenti la capacità di pagare spese per missioni e programmi Rendiconto esercizio 2025

MISSIONI E PROGRAMMI	CAPACITA' DI PAGARE SPESE NEL CORSO DELL'ESERCIZIO 20.. (dati percentuali)				
	Capacità di pagamento nel bilancio di previsione iniziale: Previsioni iniziali cassa/ (residui +previsioni iniziali competenza- FPV)	Capacità di pagamento nelle previsioni definitive: Previsioni definitive cassa/ (residui +previsioni definitive competenza- FPV)	Capacità di pagamento a consuntivo: (Pagam. c/comp+ Pagam. c/residui) / (Impegni + residui definitivi iniziali)	Capacità di pagamento delle spese nell'esercizio: Pagam. c/comp/ Impegni	Capacità di pagamento delle spese esigibili negli esercizi precedenti: Pagam. c/residui / residui definitivi iniziali
Missione 20 Totale Fondi e accantonamenti	61,95	21,56	0,00	0,00	0,00
Missione 50 Debito pubblico					
50.01 Programma 1: Quota interessi ammortamento mutui e prestiti obbligazionari	100,00	100,00	0,00	0,00	0,00
50.02 Programma 2: Quota capitale ammortamento mutui e prestiti obbligazionari	100,00	100,00	100,00	100,00	0,00
Missione 50 Totale Debito pubblico	100,00	100,00	100,00	100,00	0,00
Missione 60 Anticipazioni finanziarie					
60.01 Programma 1: Restituzione anticipazione di tesoreria	100,00	0,00	0,00	0,00	0,00
Missione 60 Totale Anticipazioni finanziarie	100,00	0,00	0,00	0,00	0,00
Missione 99 Servizi per conto terzi					
99.01 Programma 1: Servizi per conto terzi e Partite di giro	100,00	100,00	47,41	51,62	34,92
99.02 Programma 2: Anticipazioni per il finanziamento del sistema sanitario nazionale	0,00	0,00	0,00	0,00	0,00
Missione 99 Totale Servizi per conto terzi	100,00	100,00	47,41	51,62	34,92