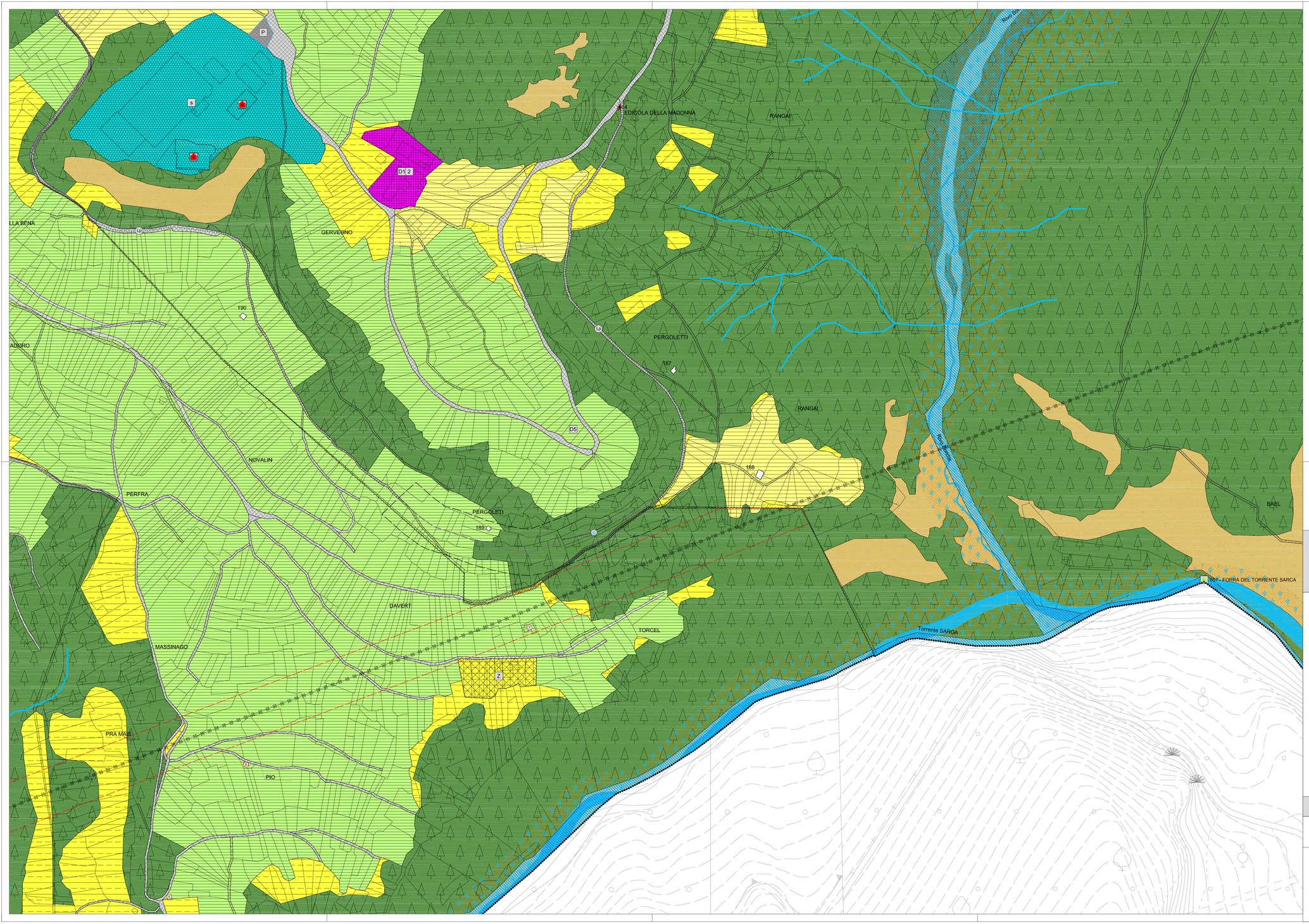

COMUNE DI SAN LORENZO DORSINO

Comunità delle Giudicarie

PROVINCIA AUTONOMA DI TRENTO

P.R.G.

PIANO REGOLATORE GENERALE

L.P. 4 agosto 2015 n.15 "Legge Provinciale per il governo del territorio" e Decreto del Presidente della Provincia dd. 19/05/2017 n. 8-61/Leg. "Regolamento urbanistico-edilizio provinciale"

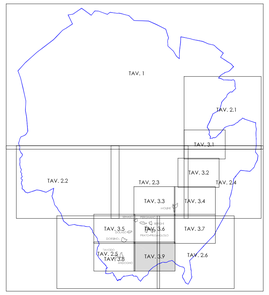

VARIANTE 2018 - STESURA CONCLUSIVA 2021

SISTEMA INSEDIATIVO E INFRASTRUTTURALE
TAVOLA 3.9 | CERVEGNO | scala 1:2.000

PROGETTO:

Ordine degli Architetti Pianificatori Paesaggisti e Conservatori della Provincia di Trento
Dott.Architetto
MASSIMILIANO ZENARI
1049 sez. A - ARCHITETTURA

CONTRIBUTI TECNICI
Arch. Manfredi Tallarico
Arch. Laura Zamboni

PRIMA ADOZIONE
Dell. Commissario ad Acta n. 1 dd. 24/10/2019

DEFINITIVA ADOZIONE
Dell. Commissario ad Acta n. 2 dd. 05/08/2020

APPROVAZIONE
Dell. Giunta Provinciale n. ___ dd. _____

PUBBLICAZIONE
n. ____ dd. _____

TAV. n.

3.9